



Rzeczpospolita
Polska



Zdrowe życie, czysty zysk

Unia Europejska
Europejski Fundusz
Rozwoju Regionalnego



Tytuł projektu: „Wzrost integracji i aktywności społecznej mieszkańców ESM „Sielanka” poprzez likwidację barier architektonicznych i społecznych i rewitalizację obiektów w obszarze 11 część I”

Spis treści

Projekty budowlane dla budynków:

1. Brzeska 32
2. Robotnicza 163-165 Brzeska 34

w ilości – 2 kpl.

Zgłoszenia zamiaru wykonywania robót budowlanych dla budynków:

- | | |
|----------------------------------|---------------------|
| 1. Brzeska 27-31 | 32. Gwiazdna 1-5 |
| 2. Brzeska 35-39 | 33. Gwiazdna 6-10 |
| 3. Brzeska 32 | 34. Gwiazdna 11-15 |
| 4. Robotnicza 163-165 Brzeska 34 | 35. Gwiazdna 16-20 |
| 5. Daszyńskiego 15-19 | 36. Płk. Dąbka 23 |
| 6. Jaśminowa 23 | 37. Płk. Dąbka 25 |
| 7. Jaśminowa 25 | 38. Płk. Dąbka 5-11 |
| 8. Jaśminowa 27 | |
| 9. Jaśminowa 29 | |
| 10. Jaśminowa 31 | |
| 11. Jaśminowa 33 | |
| 12. Donimirskich 1 | |
| 13. Donimirskich 2 | |
| 14. Robotnicza 45 | |
| 15. Robotnicza 47 | |
| 16. Robotnicza 49 | |
| 17. Robotnicza 51 | |
| 18. Robotnicza 53 | |
| 19. Robotnicza 55 | |
| 20. Robotnicza 57 | |
| 21. Robotnicza 59 | |
| 22. Różana 1-3 | |
| 23. Różana 4-6 | |
| 24. Różana 7-9 | |
| 25. Różana 10-12a | |
| 26. Jaśminowa 20-30 | |
| 27. Robotnicza 88 | |
| 28. Robotnicza 90 | |
| 29. Robotnicza 92 | |
| 30. Robotnicza 94 | |
| 31. Robotnicza 96 | |

w ilości – 75 szt.



FIRMA
PROJEKTOWO-
-CONSULTINGOWA

Spółka z o.o.

82-300 Elbląg ul. Junaków 3 tel./fax 055/232-46-98, e-mail: poczta@pro-con.pl, Konto Nr 9011602202000000061914672, NIP 578-000-22-81

RODZAJ OPRACOWANIA:	PROJEKT BUDOWLANY
NAZWA:	Docieplenie ścian na poziomie cokołu budynku mieszkalnego, wielorodzinnego Kat. XIII ZŁACZNIK DO DECYZJI DUA-A.0740. 1.415-2018.GP
BRANŻA:	Architektura z dnia 10.07.2018 r. decyzja o coku
ADRES:	ELBLĄG, UL. BRZESKA 32 DZIAŁKA EWIDENCYJNA NR 88/1 (LOBREB I) URZĄD MIEJSKI w ELBLĄGU Wydział Urbanistyki i Architektury
INWESTOR:	Elbląska Spółdzielnia Mieszkaniowa „Sielanka” 82-300 Elbląg, ul. Gwiezdna 26/27

Na podst. art. 20 ust. 4 z dnia 7.07.94 r. - Prawo budowlane (Dz. U z 2003 Nr 207, poz. 2016 z późn. zm.) oświadczamy, że dokumentacja została sporządzona zgodnie z obowiązującymi przepisami oraz zasadami wiedzy technicznej, jest kompletna z punktu widzenia, któremu ma służyć oraz nie narusza interesów osób trzecich.

Wyszczególnienie	Imię i nazwisko	Uprawnienia	Podpis
Projektant	inż. Stanisław Kołodziejek	1115/EI/87	
Asystent	inż. Krzysztof Burak		
Projektant	mgr inż. arch. Andrzej Góralski	2/76/EI	mgr inż. arch. Andrzej Góralski uprawnienia nr 2/76/EI do projektowania i nadzoru nad realizacją obiektów architektury członk

Elbląg, lipiec 2018r.

11/11/11

ZAWARTOŚĆ OPRACOWANIA

projektu budowlanego docieplenia ścian na poziomie cokołu
budynku mieszkalnego, wielorodzinnego
przy ul. Brzeska 32 w Elblągu;
obręb nr: 11, działka nr: 88/1

- I. Dokumenty formalno – prawne
 - a) uprawnienia projektantów
 - b) zaświadczenia o przynależności do izby
- II. Opis techniczny
- III. Charakterystyka energetyczna budynku
- IV. Informacja dotycząca bezpieczeństwa i ochrony zdrowia
- V. Rysunki:
 - a) 1 - Plan sytuacyjny budynku
 - b) 2 - Elewacja północna i elewacja południowa
 - c) 3 - Elewacja zachodnia i wschodnia
 - d) 4 - Schemat docieplenia cokołu

Urząd Wojewódzki
Elbląg
ul. Hetmańska 28
Nr 1115/E1/B7

Elbląg, dnia 1987 PRZYDENT
MIASTA ELBLĄG
82-300 ELBLĄG, ul. Łączności 1

DECYZJA O STWIERDZENIU PRZYGOTOWANIA
ZAWODOWEGO DO PEŁNIENIA SAMODZIELNYCH
FUNKCJI TECHNICZNYCH W BUDOWNICTWIE
=====

Na podstawie § 5 ust.1, § 6 ust.3, § 7 i § 13 ust.1 pkt 2 rozporządzenia Ministra Gospodarki Terenowej i Ochrony Środowiska z dnia 20 lutego 1975 r. w sprawie samodzielnych funkcji technicznych w budownictwie /Dz.U. nr 8, poz. 46/ stwierdza się, że :

Obywatel Stanisław Bronisław KOŁODZIEJEK - inżynier budownictwa

urodzony dnia 02 lipca 1951 roku w Tomaszynie, posiada przygotowanie zawodowe upoważniające do wykonywania samodzielnej funkcji

- PROJEKTANTA oraz KIEROWNIKA BUDOWY I ROBÓT -

w specjalności techniczno-budowlanej w zakresie konstrukcyjno-budowlanym.

Obywatel Stanisław Bronisław KOŁODZIEJEK - jest upoważniony do :

1. sporządzania projektów w zakresie rozwiązań konstrukcyjno-budowlanych budynków oraz innych budowli z wyłączeniem linii, węzłów i stacji kolejowych, dróg oraz lotniskowych dróg startowych i manipulacyjnych, mostów, budowli hydrotechnicznych i melioracji wodnych,
2. sporządzania w budownictwie osób fizycznych projektów w zakresie rozwiązań architektonicznych :
 - a. budynków inwentarskich i gospodarczych, adaptacji projektów typowych i powtarzalnych innych budynków oraz sporządzania planów zagospodarowania działki związanych z realizacją tych budynków,
 - b. budowli nie będących budynkami,
3. kierowania, nadzorowania i kontrolowania budowy i robót, kierowania i kontrolowania wytwarzania konstrukcyjnych elementów budowlanych oraz oceniania i badania stanu technicznego w zakresie wszelkich budynków oraz innych budowli, z wyłączeniem linii, węzłów i stacji kolejowych, dróg oraz lotniskowych dróg startowych i manipulacyjnych, mostów, budowli hydrotechnicznych i wodnomelioracyjnych.

Główny Architekt Wojewódzki
mgr inż. arch. Jolanta Wrobel



P O L S K A
I Z B A
I N Ż Y N I E R Ó W
B U D O W N I C T W A

Zaświadczenie

o numerze weryfikacyjnym:

WAM-9GT-SGY-B9V *

Pan Stanisław Bronisław Kołodziejek o numerze ewidencyjnym WAM/BO/1140/01

adres zamieszkania ul. Wiejska 46/11, 82-300 Elbląg

Jest członkiem Warmińsko-Mazurskiej Okręgowej Izby Inżynierów Budownictwa i posiada wymagane ubezpieczenie od odpowiedzialności cywilnej.

Niniejsze zaświadczenie jest ważne do dnia 2018-12-31.

Zaświadczenie zostało wygenerowane elektronicznie i opatrzone bezpiecznym podpisem elektronicznym weryfikowanym przy pomocy ważnego kwalifikowanego certyfikatu w dniu 2018-06-19 roku przez:

Mariusz Dobrzeński, Przewodniczący Rady Warmińsko-Mazurskiej Okręgowej Izby Inżynierów Budownictwa.

(Zgodnie art. 5 ust 2 ustawy z dnia 18 września 2001 r. o podpisie elektronicznym (Dz. U. 2001 Nr 130 poz. 1450) dane w postaci elektronicznej opatrzone bezpiecznym podpisem elektronicznym weryfikowanym przy pomocy ważnego kwalifikowanego certyfikatu są równoważne pod względem skutków prawnych dokumentom opatrzonym podpisami własnoręcznymi.)

* Weryfikację poprawności danych w niniejszym zaświadczeniu można sprawdzić za pomocą numeru weryfikacyjnego zaświadczenia na stronie Polskiej Izby Inżynierów Budownictwa www.piib.org.pl lub kontaktując się z biurem właściwej Okręgowej Izby Inżynierów Budownictwa.



GŁÓWNY INSPEKTOR
NADZORU BUDOWLANEGO

IR/INN/601/19a/05

PREZYDENT
MIASTA ELBLĄG
82-300 ELBLĄG, ul. Łączności 1

Z A Ś W I A D C Z E N I E

na podstawie art. 217 ustawy z dnia 14 czerwca 1960 r. - Kodeks postępowania administracyjnego
- (tekst jednolity Dz. U. z 2000 r. Nr 98, poz. 1071 z późn. zm.) zaświadcza się, że

STANISŁAW BRONISŁAW KOŁODZIEJEK
inżynier budownictwa

ustanowiony przez Wojewodę Elbląskiego

Rzeczoznawcą Budowlanym

w specjalności techniczno-budowlanej w zakresie konstrukcyjno-budowlanym

- zaświadczenie z dnia 6.12.1994 r., nr Rz/11/El/94 -

został wpisany do bazy danych Głównego Urzędu Nadzoru Budowlanego
pod pozycją nr 220/96/R

Pan Stanisław Bronisław Kołodziejek jest upoważniony, zgodnie z Zaświadczeniem wydanym przez Wojewodę Elbląskiego w dniu 6 grudnia 1994 r., nr Rz/11/El/94 do wykonywania funkcji rzeczoznawcy budowlanego w wyżej określonym zakresie na terytorium Rzeczypospolitej Polskiej.

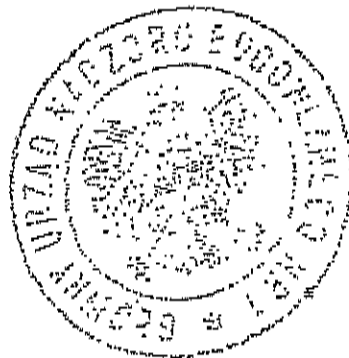

z upoważnienia
GŁÓWNEGO INSPEKTORA NADZORU BUDOWLANEGO
NACZELNIK
WYDZIAŁU CENTRALNYCH REJESTRÓW
DEPARTAMENTU INFRASTRUKTURY I REJESTRÓW
Grzegorz Figiel

Orzycania:

- 1) Pan inż. Stanisław Bronisław Kołodziejek
ul. Wiejska 46A/11
82-300 Elbląg
2. aaMFI

ZA ZGODNOŚĆ Z ORYGINAŁEM

inż. Stanisław Kołodziejek

Opłata skarbową zgodnie z ustawą z dn. 09.09.2001 r. o opłacie skarbowej (tekst jednolity Dz. U. z 2004 r. Nr 253, poz. 2533) została skasowana w rozrachunkach skarbowych na wniosek pozostającym w aktach sprawy.

Elbląg, dnia 20 lutego 1976 r.

URZĄD WOJEWÓDZKI
w Elblągu
Wydział Gospodarki Terenowej
i Ochrony Środowiska

Nr 2/76/31

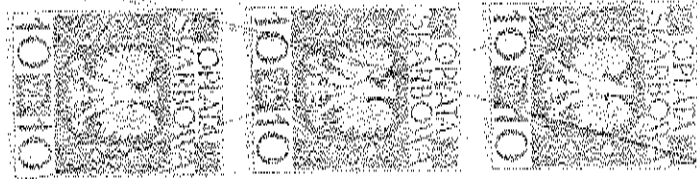

D E C Y Z J A

Na podstawie § 10 ust. 1 pkt 1 ~~§ 4 ust. 1, § 4 ust. 2 i § 7~~ rozporządzenia Ministra Gospodarki Terenowej i Ochrony Środowiska z dnia 20 lutego 1975 r. w sprawie zawodniczych funkcji technicznych w budownictwie /Dz.U. Nr 8, poz. 46/ stwierdza się, że

Os. ... mgr inż. arch. ANDRZEJ GÓRALSKI

urodzony dnia 2.06.1946 r. w Sępolic

posiada przygotowanie zawodowe, upoważniające do wykonywania zawodniczej funkcji projektanta

w specjalności architektonicznej

Obywatel ... mgr inż. arch. ANDRZEJ GÓRALSKI

upoważniony jest do:

- 1/ sporządzania projektów w zakresie rozwiązań:
 - a/ architektonicznych wszelkich obiektów budowlanych,
 - b/ konstrukcyjno-budowlanych obiektów budowlanych w budownictwie osób fizycznych z wyłączeniem konstrukcji fundamentów głębokich i trudniejszych konstrukcji statycznie niewyznaczalnych,
- 2/ w budownictwie osób fizycznych - do kierowania, nadzoru i kontroli budowy, kierowania i kontroli wytwarzania konstrukcyjnych elementów budowlanych oraz oceniania i badania stanu technicznego obiektów budowlanych - z wyłączeniem konstrukcji fundamentów głębokich i trudniejszych konstrukcji statycznie niewyznaczalnych



mgr inż. Andrzej Góralski



IZBA ARCHITEKTÓW
RZECZYPOSPOLITEJ POLSKIEJ

Warmińsko-Mazurska Okręgowa Rada Izby Architektów RP

ZAŚWIADCZENIE - ORYGINAŁ

(wypis z listy architektów)

Warmińsko-Mazurska Okręgowa Rada Izby Architektów RP zaświadcza, że:

magister inżynier architekt Andrzej Góralski

posiadający kwalifikacje zawodowe do pełnienia samodzielnych funkcji technicznych w budownictwie w specjalności architektonicznej i w zakresie posiadanych uprawnień nr **2/76/EL**, jest wpisany na listę członków Warmińsko-Mazurskiej Okręgowej Izby Architektów RP pod numerem: **WM-0039**.

Członek czynny od: 01-01-2002 r.

Data i miejsce wygenerowania zaświadczenia: 06-07-2018 r. Olsztyn.

Zaświadczenie jest ważne do dnia: **31-12-2018 r.**

Podpisano elektronicznie w systemie Informatycznym Izby Architektów RP przez:
Mariusz Szafarzyński, Przewodniczący Okręgowej Rady Izby Architektów RP.

Nr weryfikacyjny zaświadczenia:

WM-0039-3ABD-18EB-7A3Y-F4B7

II. Opis techniczny

1. Podstawa opracowania

- Ustawa - Prawo budowlane z dnia 7 lipca 1994 r Dz.U.03.207.2016 ze późn. zm.
- Rozporządzenie Ministra Infrastruktury z dnia 7 kwietnia 2004 r. zmieniające rozporządzenie w sprawie warunków technicznych, jakim powinny odpowiadać budynki i ich usytuowanie (Dz. U.Nr 109, poz. 1156)
- Umowa z inwestorem
- Dokumentacja archiwalna
- Wizja lokalna w terenie

2. Nazwa inwestycji

Docieplenie ścian na poziomie cokołu budynku mieszkalnego, wielorodzinnego przy ul. Brzeskiej 32 w Elblągu;

3. Nazwa i adres inwestora

Elbląska Spółdzielnia Mieszkaniowa "SIELANKA", ul. Gwiazdna 26/27, 82-300 Elbląg

4. Lokalizacja inwestycji

Obiekt położony jest na działce nr 88/1 obręb ewidencyjny 11 przy ulicy Brzeskiej 32, 82-300 Elbląg.

5. Dane techniczne budynku

- budynek mieszkalny, wielorodzinny, podpiwniczenie 100%
- ilość kondygnacji nadziemnych - 11
- klatki schodowe - 1
- powierzchnia zabudowy - 422,10 m²
- powierzchnia użytkowa - 3116,50 m²
- kubatura - 13371,40 m³
- wysokość budynku - 33,00 m
- ilość lokali mieszkalnych - 66

6. Dane techniczne budynku

- fundamenty - ława żelbetowa
- ściany zewnętrzne - żelbetowe, docieplone styropianem gr. 10 cm
- dach - płaski - dwu spadowy ze spadkiem do środka, kryty papą termozgrzewalną

- cokół budynku - lastryko płukane
- stolarka okienna - PCV
- stropodach - płyta żerańska
- strop nad piwnicą - płyta żerańska
- drzwi wejściowe - z profili aluminiowych

7. Zakres prac docieplenia ścian na wysokości cokołów

Docieplenie wykonać metodą lekką – mokrą, zgodnie z technologią systemową wybranej firmy.

Przed przystąpieniem do docieplenia należy zbić luźne elementy tynku oraz uzupełnić ubytki tynku zaprawą cementowo – wapienną.

Cokoły docieplić styropianem rodzaju np.: EPS 70 ($\lambda=0,036$ W/m*K) o grubości 10 cm; mocować go do ścian budynku łącznikami mechanicznymi \varnothing 10 mm o długości 200 mm zgodnie z technologią systemową wybranej firmy, lecz nie mniej niż 4 łączniki na 1 m² oraz zaprawą klejącą do mocowania płyt styropianowych zgodnie z technologią systemową wybranej firmy o przyczepności zaprawy klejącej do betonu nie mniejszej niż 0,6 MPa.

Na styropianie wykonać wyprawę elewacyjną – tynk mineralny o fakturze „kamyczkowej” gr. 1,5 mm; tynk wykonać na siatce z włókna szklanego, zaciągniętym dwukrotnie zaprawą do wykonywania warstwy zbrojącej i zagruntowanym podkładem tynkarskim. Tynk malować farbami silikonowymi. Zastosować farby zapewniające ochronę mikrobiologiczną ścian elewacji.

Ościeża okienne docieplić styropianem np.: EPS 70 ($\lambda=0,036$ W/m*K) o grubości dopasowanej do wymiaru ramy okna. Na styropianie wykonać wyprawę elewacyjną – tynk strukturalny mineralny o fakturze „kamyczkowej” gr. 1,5mm; tynk wykonać na siatce z włókna szklanego. Tynk malować farbami silikonowymi w istniejącym kolorze.

Docieplenie ścian zewnętrznych należy zakończyć nad gruntem 10cm, wykończyć listwą startową.

8. Informacja o obszarze oddziaływania obiektu.

Projektowana inwestycja nie oddziałuje na tereny sąsiednie, a obszar oddziaływania mieści się w granicach jej realizacji.

Opracował:

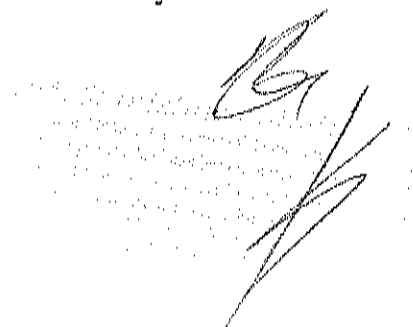

PROJEKTOWANA CHARAKTERYSTYKA ENERGETYCZNA

budynek mieszkalny wielorodzinny
 przy ul. Brzeskiej 32 w Elblągu

1. Dane ogólne

Obiekt: budynek mieszkalny wielorodzinny, 11 kondygnacji, 66 lokali mieszkalnych

Liczba mieszkańców: 122 osób

2. Współczynniki przenikania ciepła przegród zewnętrznych

2.1. Ściana zewnętrzna podlegająca przebudowie $U_{obl} = 0,31 \text{ W}/(\text{m}^2 \cdot \text{K}) < U_{max} = 0,45 \text{ W}/(\text{m}^2 \cdot \text{K})$

2.2. Ściana zewnętrzna $U_{obl} = 0,31 \text{ W}/(\text{m}^2 \cdot \text{K}) > U_{max} = 0,23 \text{ W}/(\text{m}^2 \cdot \text{K})$

2.3. Okna zewnętrzne $U_{obl} = 1,70 \text{ W}/(\text{m}^2 \cdot \text{K}) > U_{max} = 1,10 \text{ W}/(\text{m}^2 \cdot \text{K})$

2.4. Drzwi zewnętrzne $U_{obl} = 2,60 \text{ W}/(\text{m}^2 \cdot \text{K}) > U_{max} = 1,50 \text{ W}/(\text{m}^2 \cdot \text{K})$

2.5. Dach $U_{obl} = 0,22 \text{ W}/(\text{m}^2 \cdot \text{K}) > U_{max} = 0,18 \text{ W}/(\text{m}^2 \cdot \text{K})$

2.6. Strop nad pom. nieogrzewanymi $U_{obl} = 0,89 \text{ W}/(\text{m}^2 \cdot \text{K}) > U_{max} = 0,25 \text{ W}/(\text{m}^2 \cdot \text{K})$

3. Wymagana izolacyjność przewodów instalacyjnych

Bez zmian – zakres nie obejmuje izolacji przewodów instalacyjnych.

4. Parametry klimatu – założenia projektowe

Parametry powietrza zewnętrznego wg PN-76/B-03420:

LATO - I strefa klimatyczna			ZIMA - II strefa klimatyczna		
Temp. pow.	$t_{zew} =$	28 °C	Temp. pow.	$t_{zew} =$	18 °C
Wilgotność	$\varphi_{zew} =$	52%	Wilgotność	$\varphi_{zew} =$	100%

Parametry powietrza wewnętrznego wg PN-78/B-03421 i WT2008:

LATO			ZIMA		
Temp. pow.	$t_{wew} =$	31 °C	Temp. pow.	$t_{wew} =$	** °C
Wilgotność	$\varphi_{wew} =$	wynikowa	Wilgotność	$\varphi_{zew} =$	wynikowa

** przyjęto temperatury wewnętrzne zgodnie z wytycznymi zawartymi w Rozporządzeniu Ministra Infrastruktury pokoje +20°C, klatki schodowe +8°C, łazienki +24°C.

- Obliczenie projektowanego obciążenia cieplnego dokonano wg PN-EN 12831: 2006 – nie zakłada się dodatku ze względu na przerwy w ogrzewaniu.

- Określenie współczynnika przenikania ciepła dla przegród niejednorodnych dokonano wg EN ISO 6946: 2008.

- Określenie współczynnika przenikania ciepła dla okien, drzwi dokonano wg PN-EN ISO 10077-1:2007 i PN-EN ISO 10077-2:2012.

5. Charakterystyka energetyczna instalacji ogrzewczej

- system ogrzewania: układ zamknięty z rozdziałem dolnym parametry 85/60°C
- źródło ciepła: węzeł cieplny kompaktowy z obudową o mocy powyżej 100 kW
- nośnik energii końcowej: ciepło z kogeneracji energia nieodnawialna $w_f = 0,80$
- średnia sezonowa sprawność wytworzenia nośnika ciepła $\eta_{H,g} = 0,99$
- średnia sezonowa sprawność regulacyjna i wykorzystania ciepła $\eta_{H,e} = 0,88$
- średnia sezonowa sprawność transportu nośnika ciepła $\eta_{H,d} = 0,80$
- średnia sezonowa sprawność akumulacji ciepła buforze $\eta_{H,s} = 1,00$
- średnia sezonowa sprawność całkowita instalacji ogrzewczej $\eta_{H,tot} = 0,70$

6. Charakterystyka energetyczna instalacji ciepłej wody użytkowej

- system przygotowania: centralny przygotowanie c.w.u. w węźle ciepłym z przewodami cyrkulacyjnymi
- źródło ciepła: węzeł ciepły kompaktowy z obudową o mocy powyżej 100 kW
- nośnik energii końcowej: ciepło z kogeneracji energia nieodnawialna $w_i = 0,80$
- średnia sezonowa sprawność wytworzenia nośnika ciepła $\eta_{w,g} = 0,99$
- średnia sezonowa sprawność transportu nośnika ciepła $\eta_{w,d} = 0,50$
- średnia sezonowa sprawność akumulacji ciepła $\eta_{w,s} = 1,00$
- średnia sezonowa sprawność całkowita instalacji c.w.u. $\eta_{w,tot} = 0,49$

7. Raport charakterystyki energetycznej

Własności budynku / części budynku / lokalu

Zapotrzebowanie na energię pierwotną	EP	169,0 [kWh/m ²]
Powierzchnia ogrzewana	Af	3116,0 [m ²]
Kubatura ogrzewana (liczona po obrysie zewnętrznym)	Ve	11909,4 [m ³]
Pojemność cieplna	Cm	373875 [kJ/K]
Współczynnik strat ciepła na wentylację	Hve	3105,76 [W/K]
Zapotrzebowanie na energię użytkową do podgrzania ciepłej wody	QW,nd	100753,6 [kWh]

Bilans energetyczny

Miesiąc	Htr [W/K]	Qtr [kWh]	Qve [kWh]	QH,ht [kWh]	Qint [kWh]	Qsol [kWh]	QH,gn [kWh]	QH,gn*ηH,gn	QH,nd [kWh]
Styczeń	1714,41	27933,9	50604,1	78538,0	10664,2	6111,1	16775,3	16466,9	62071,1
Luty	1714,41	25345,8	45915,6	71261,5	9632,2	7249,3	16881,4	16493,1	54768,4
Marzec	1714,41	23469,6	42516,7	65986,3	10664,2	14594,0	25258,2	23698,4	42287,8
Kwiecień	1714,41	16787,5	30411,6	47199,1	10320,2	18531,6	28851,8	24707,5	22491,7
Maj	1714,41	10586,8	19178,7	29765,5	10664,2	27570,9	38235,1	23557,5	6208,0
Czerwiec	-	-	-	-	-	-	-	-	-
Lipiec	-	-	-	-	-	-	-	-	-
Sierpień	-	-	-	-	-	-	-	-	-
Wrzesień	1714,41	8517,2	15429,4	23946,6	10320,2	15416,5	25736,7	17578,9	6367,8
Październik	1714,41	15561,4	28190,4	43751,8	10664,2	11432,6	22096,8	19807,3	23944,5
Listopad	1714,41	20737,5	37587,3	58304,8	10320,2	5556,9	15877,1	15385,8	42919,0
Grudzień	1714,41	25382,9	45982,7	71365,6	10664,2	5059,8	15724,0	15414,7	55950,9
Suma strat	-	174322,6	315796,8	490119,1	-	-	-	0,0	317009,1
Suma zysków	-	0,0	0,0	0,0	93913,7	111522,7	205436,5	173110,0	-

8. Wnioski końcowe

Wskaźnik rocznego zapotrzebowania nieodnawialnej energii pierwotnej dla ogrzewania, wentylacji i przygotowania c.w.u. EP [kWh/(m ² *rok)]:	169,0
Spełnienie wymagań prawnych dla budynku:	Wymagania spełnione dla budynku podlegającego przebudowie zgodnie z §328 ust.1a WT

Inż. Stanisław Kotowski
opracowanie projektu i wykonanie instalacji w sprawie budowy
kontrola i ppoż. budowlanej bez wyłączenia z PZWLISW
w szczególności: kontrola wykonania budowlanej
i architektury, nr 42/787/EI
PZCCOENAWLA BUDOWLANY
ul. Karłowicza 11/11, 82-100 Elbląg, tel. 82 270 77 00



100

100

IV. Informacja dotycząca bezpieczeństwa i ochrony zdrowia

Na podstawie art. 20 ust. 1 pkt. 1b Ustawy z dnia 7 lipca 1994r. Prawo Budowlane (tekst jednolity Dz. U. z 2003r. nr 207 poz. 2016) oraz Rozporządzeniem Ministra Infrastruktury z dnia 23 czerwca 2003r. w sprawie informacji dotyczącej bezpieczeństwa i ochrony zdrowia oraz planu bezpieczeństwa i ochrony zdrowia (Dz. U. z 2003r. nr 120 poz. 1126) sporządzono poniższą informację dotyczącą bezpieczeństwa i ochrony zdrowia.

Zakres całego zamierzenia budowlanego oraz kolejność realizacji poszczególnych rodzajów robót:

- przygotowanie placu budowy,
- skucie luźnych fragmentów tynku oraz uzupełnienie ubytków w tynku istniejącym,
- wykonanie docieplenia, wykonanie wypraw tynkarskich, malowanie elewacji,
- wykonanie remontu cokołu,
- uporządkowanie placu budowy.

Przed dopuszczeniem na stanowisko pracy każdy pracownik powinien być przeszkolony przez kierownika budowy lub robót w zakresie przestrzegania przepisów bhp, a powyższy fakt powinien być odnotowany w książeczce bhp.

Środki techniczne i organizacyjne zapobiegające niebezpieczeństwom wynikającym z prowadzenia robót budowlanych w strefach szczególnego zagrożenia zdrowia lub w ich sąsiedztwie, w tym zapewniające bezpieczną i sprawną komunikację umożliwiającą szybką ewakuację na wypadek pożaru, awarii i innych zagrożeń:

- wszyscy pracownicy przy wykonywaniu tego zadania powinni mieć aktualne badania lekarskie dopuszczające ich do pracy na danym stanowisku oraz niezbędne uprawnienia i zaświadczenia,

- wszyscy pracownicy powinni być wyposażeni w środki ochrony osobistej, a mianowicie: kaski, ubrania robocze i ochronne, rękawice ochronne, ochronniki uszu, kamizelki ostrzegawcze itp. Sprzęt oraz narzędzia powinny posiadać aktualne świadectwa dopuszczające do ich stosowanie.

Opracował:

Inż. Stanisław Kłodzki, R
opiniujący projektant (branża budowlana) w specjalności
projektowania i nadzoru nad realizacją w specjalności
projektowania i nadzoru nad realizacją w specjalności
projektowania i nadzoru nad realizacją w specjalności
projektowania i nadzoru nad realizacją w specjalności
projektowania i nadzoru nad realizacją w specjalności
projektowania i nadzoru nad realizacją w specjalności
projektowania i nadzoru nad realizacją w specjalności

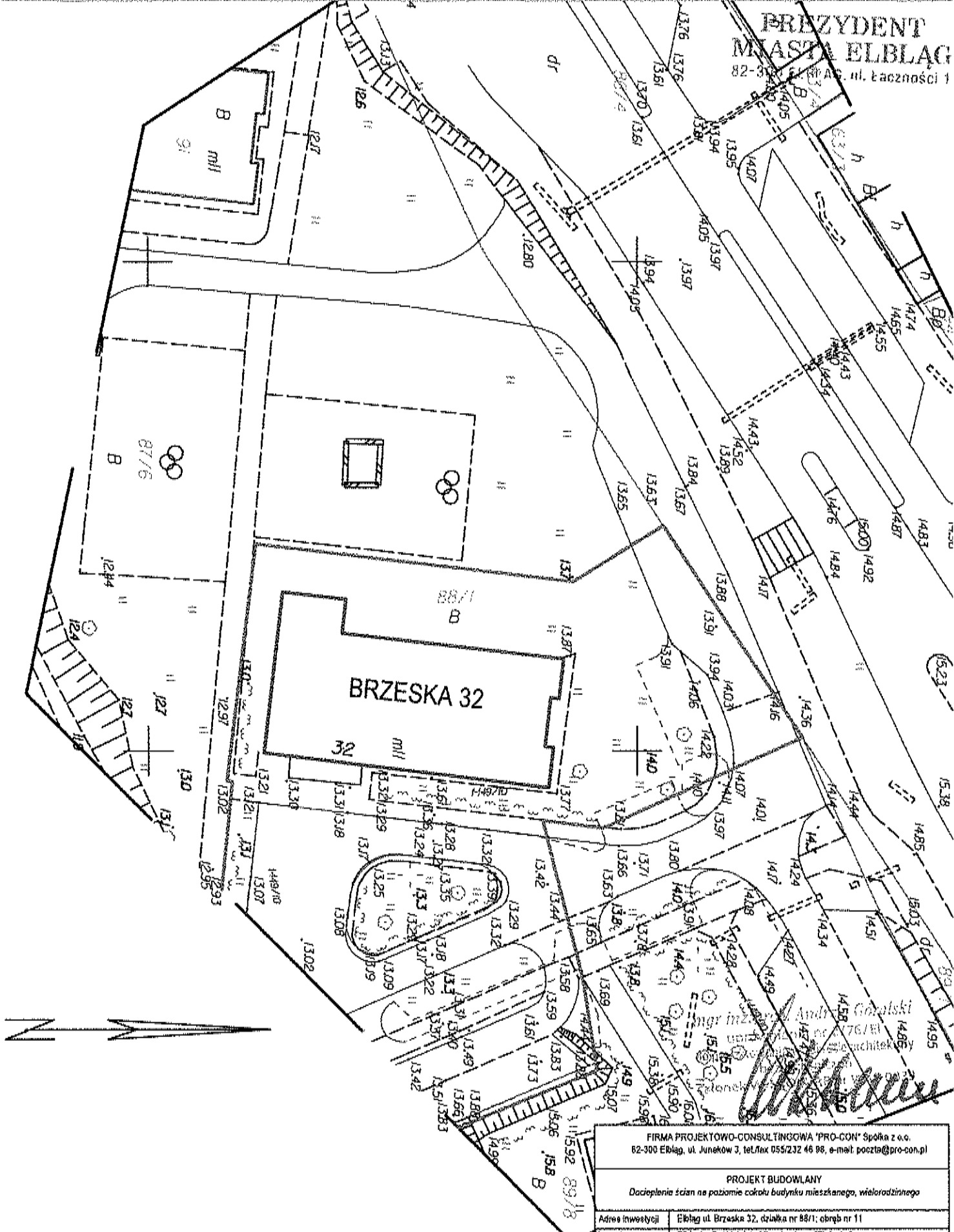

FIRMA PROJEKTOWO-CONSULTINGOWA "PRO-CON" Spółka z o.o. 82-300 Elbląg, ul. Juneków 3, tel/fax 055/232 46 98, e-mail poczta@pro-con.pl			
PROJEKT BUDOWLANY Docięplenia ścian na poziomie cokołu budynku mieszkanego, wielorodzinnego			
Adres inwestycji	Elbląg ul. Brzeska 32, działka nr 88/1; obręb nr 11		
Inwestor	Elbląska Spółdzielnia Mieszkaniowa "Siolanka" ul. Gwiazdka 26/27 82-300 Elbląg		
Nazwa rysunku	PLAN SYTUACYJNY	Nr rysunku	Skala
		1	1:500
		Branża	
		architektura	
Zespół autorski	Inię i Nazwisko	Nr uprawnień	Podpis
Projektant	inż. Stanisław Kolodziejek	1115/E/87	
Asystent	inż. Krzysztof Burak		
Data opracowania	lipiec 2018		

1111

1111

opracowanie: *[Signature]*
data: 15.05.2018
adres: ul. Czerwona 26/27 02-300 Elbląg

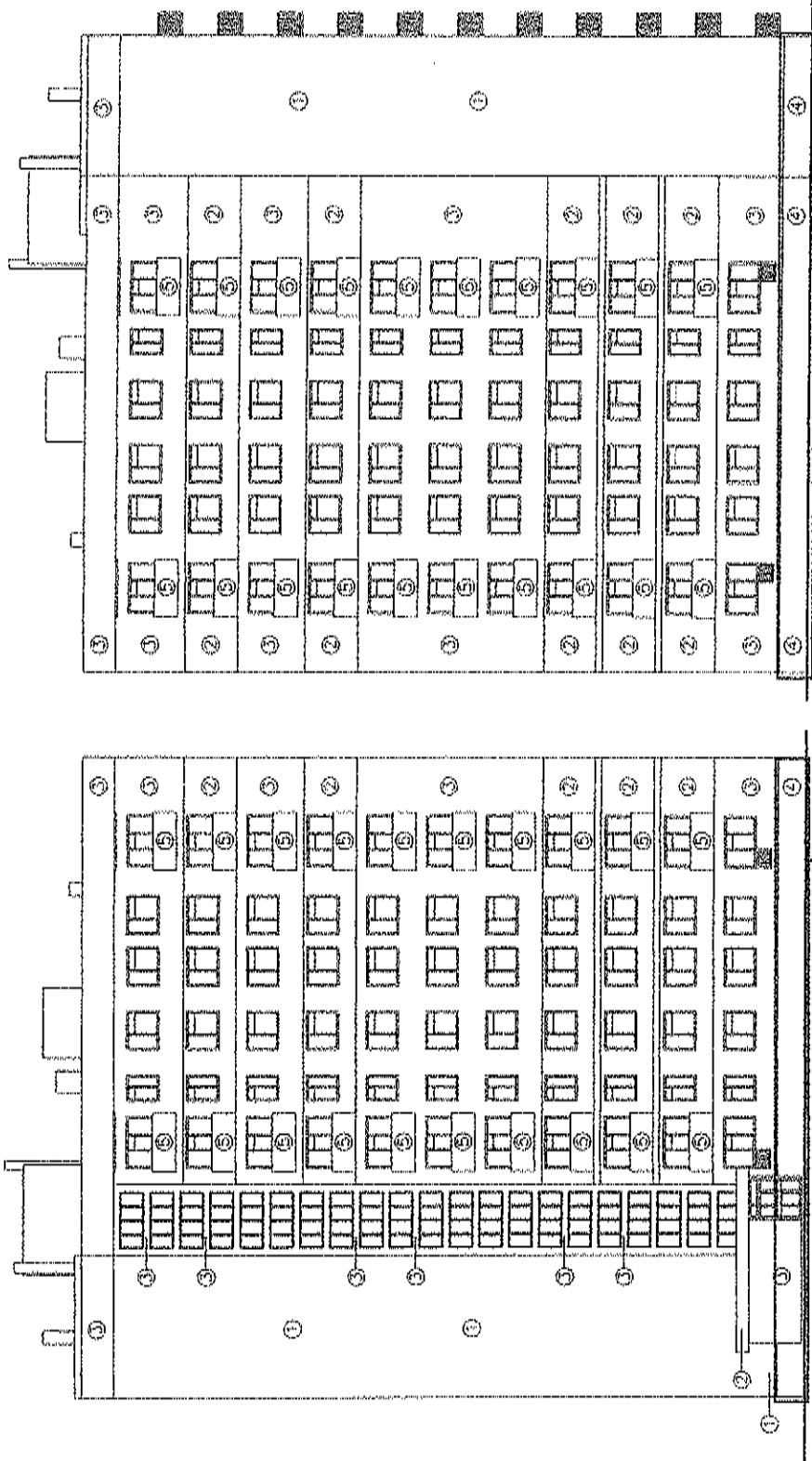

FIRMA PROJEKTOWO-CONSULTINGOWA "PRO-COOP" Spółka z o.o. 02-300 Elbląg, ul. Jarabów 3, tel./fax 055232 46 99, e-mail: poczta@pro-coop.pl	
Dociepanie ścian na poziomie cokołu budynku mieszkalnego, wielokвартирного	
Adres inwestycji	Elbląg ul. Brzeska 32, działka nr 681/1, cęgiła nr 11
Inwestor	Elbląska Spółdzielnia Mieszkalowa "Solemia" ul. Czerwona 26/27 02-300 Elbląg
Nazwa opiumu	ELEWACJA WSCHODNIA ELEWACJA ZACHODNIA
Zespół autorski	Inż. Kazimierz
Profekst	inż. Stanisław Kokosiejak
Asystent	inż. Krzysztof Burak
Data opracowania	lipiec 2018
Skala	1:200
Kryzymbu	3
Brzoża	archibaura
Podpis	<i>[Signature]</i>

cokół budynku do docieplenia

ELEWACJA ZACHODNIA

ELEWACJA WSCHODNIA

Agencja Techniczna
Projektowanie i
wykonawstwo
inżynierskie
ul. Chałubińskiego 14
01-650 Warszawa
tel. 22 626 11 11
www.atech.pl

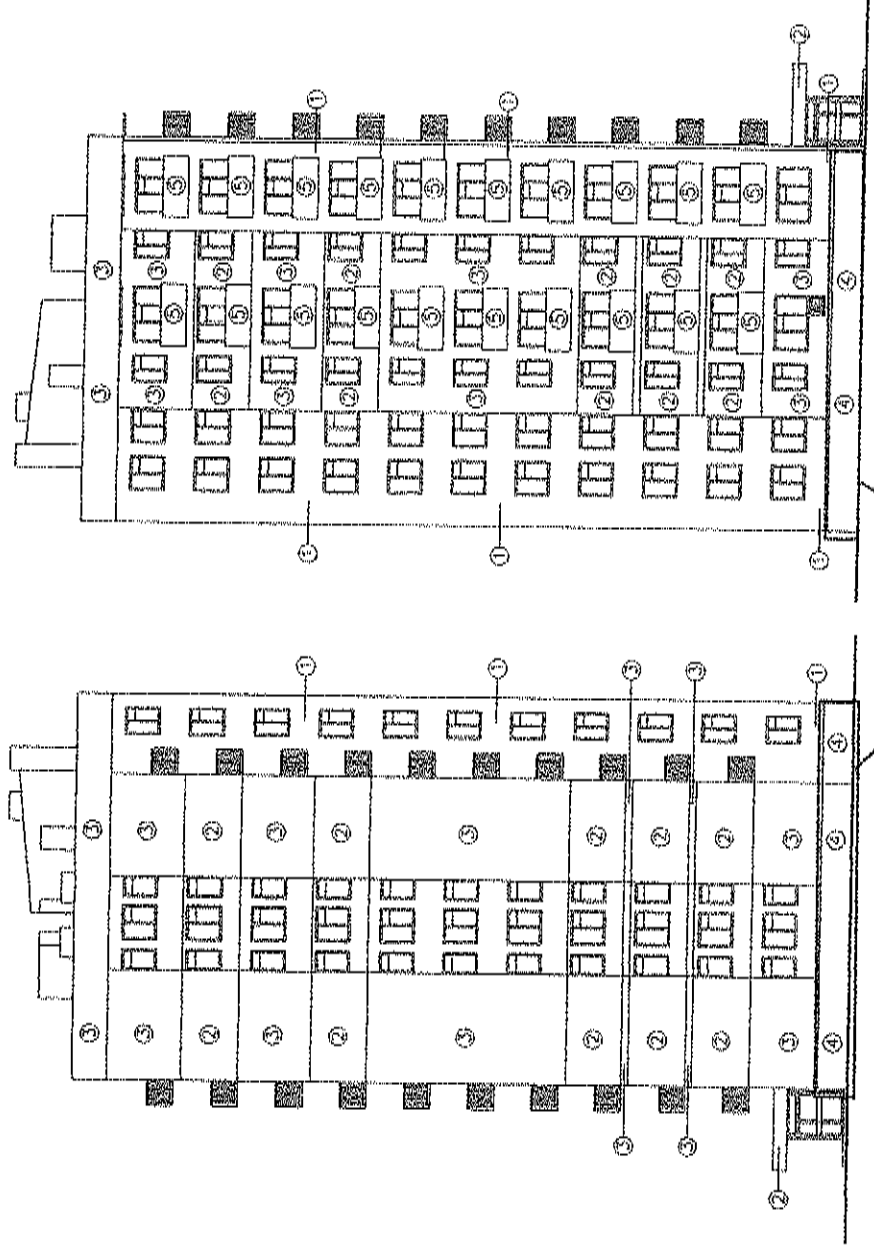

cokół budynku do docieplenia

ELEWACJA PÓŁNOCNA

ELEWACJA POŁUDNIOWA

FIRMA PROJEKTOWO-CONSULTINGOWA "PRO-COM" Spółka z o.o. 62-300 Elbląg, ul. Janałwa 3, tel./fax 0555232 46 56, e-mail: poczta@pro-com.pl					
PROJEKT BUDOWLANY					
Dostosowanie ścian na podstawie cokołu budynku: amocowanie, ucieplenie					
Adres inwestycji	Elbląg ul. Brzeźna 32, budynek nr 2891, bryła nr 11				
Investor	Elbląska Spółdzielnia Mieszkaniowa "Siborka" ul. Chałubińskiego 28/27 82-300 Elbląg				
Nazwa rysunku	ELEWACJA POŁUDNIOWA ELEWACJA POŁUDNIOWA	Nr rysunku	2	Skala	1:200
		architektura		Brzoza	
Zespół autorski	Imię i Nazwisko	RI uprawnień	Architekt		
Projektant	nr. Staniskar-zobowiązek	111516187			
Arytmetyczny	nr. Kryszałek-Burak				
Data opracowania	lipiec 2018				

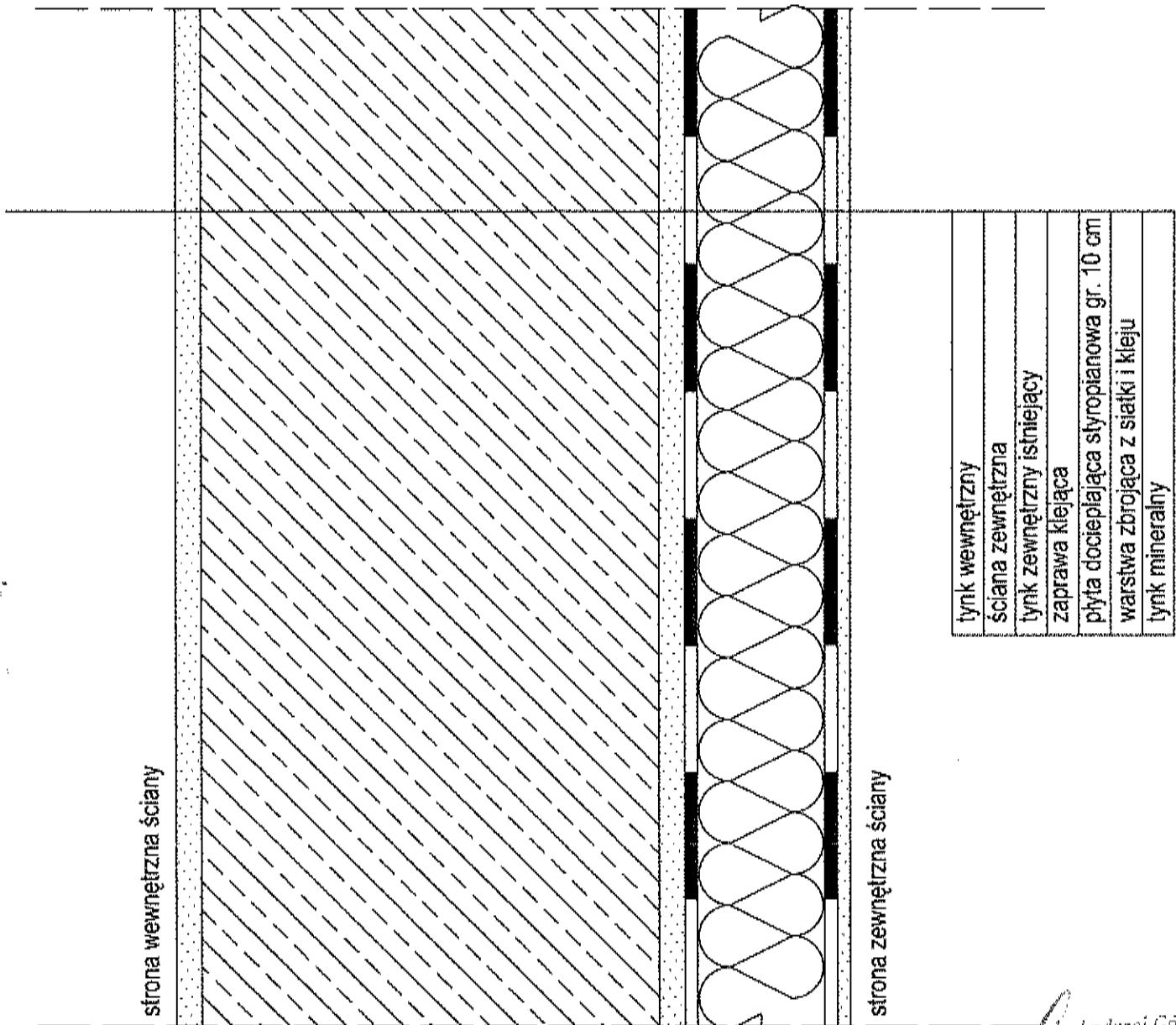

tylnk wewnętrzny
ściana zewnętrzna
tylnk zewnętrzny istniejący
zaprawa klejona
plyta docieplająca styropianowa gr. 10 cm
warstwa zbrojąca z siatki i kleju
tylnk mineralny

mgr inż. arch. Andrzej Góralski
 uprawnień nr 2176/El
 do projektowania w zakresie architektury
 catom... 039
[Signature]

FIRMA PROJEKTOWO-CONSULTINGOWA "PRO-CON" Spółka z o.o. 82-300 Elbląg, ul. Junaków 3, tel./fax 055/232 46 98, e-mail: poczta@pro-con.pl			
PROJEKT BUDOWLANY Docieplenie ścian na poziomie cokołu budynku mieszkanego, wielorodzinnego			
Adres inwestycji	Elbląg ul. Brzeska 32, działka nr 68/1, obręb nr 11		
Inwestor	Elbląska Spółdzielnia Mieszkaniowa "Sielanka" ul. Gwiezdna 28/27 82-300 Elbląg		
Nazwa rysunku	SCHEMAT DOCIEPLENIA COKOLU	Nr rysunku	Skala
		4	1:50
Branża			
architektura			
Zespół autorski	Imię i Nazwisko	Nr uprawnień	Podpis
Projektant	inż. Stanisław Kotadziejek	1115/El/87	<i>[Signature]</i>
Asystent	inż. Krzysztof Burak		
Data opracowania	lipiec 2018		

Handwritten scribbles or marks at the bottom left of the page.



FIRMA
PROJEKTOWO-
-CONSULTINGOWA

Spółka z o.o.

82-300 Elbląg ul. Junaków 3 tel./fax 055/232-46-98, e-mail: poczta@pro-con.pl, Konto Nr 90116022020000000061914672, NIP 578-000-22-81

RODZAJ OPRACOWANIA:	PROJEKT BUDOWLANY
NAZWA:	Docieplenie ścian na poziomie cokołu budynku mieszkalnego, wielorodzinnego Kat. XIII
BRANŻA:	Architektura
ADRES:	ELBLĄG, UL. BRZESKA 34 - ROBOTNICZA 163, 165 DZIAŁKA EWIDENCYJNA NR 89/8 OBRĘB II
INWESTOR:	Elbląska Spółdzielnia Mieszkaniowa „Sielanka” 82-300 Elbląg, ul. Gwiazdna 26/27

Na podst. art. 20 ust. 4 z dnia 7.07.94 r. - Prawo budowlane (Dz. U z 2003 Nr 207, poz. 2016 z późn. zm.) oświadczamy, że dokumentacja została sporządzona zgodnie z obowiązującymi przepisami oraz zasadami wiedzy technicznej, jest kompletna z punktu widzenia, któremu ma służyć oraz nie narusza interesów osób trzecich.

Wyszczególnienie	Imię i nazwisko	Uprawnienia	Podpis
Projektant	inż. Stanisław Kołodziejek	1115/EI/87	
Asystent	inż. Krzysztof Burak		
Projektant	mgr inż. arch. Andrzej Góralski	2/76/EI	

mgr inż. arch. Andrzej Góralski
upr. do projektowania w zakresie architektury
Dz. ograniczeń
członk W-M OIA RP nr WM-0039

Elbląg, lipiec 2018r.

10/10/10

ZAWARTOŚĆ OPRACOWANIA

projektu budowlanego docieplenia ścian na poziomie cokołu
budynku mieszkalnego, wielorodzinnego
przy ul. Brzeskiej 34 - Robotniczej 163, 165 w Elblągu;
obręb nr: 11, działka nr: 89/8

- I. Dokumenty formalno – prawne
 - a) uprawnienia projektantów
 - b) zaświadczenia o przynależności do izby
- II. Opis techniczny
- III. Charakterystyka energetyczna budynku
- IV. Informacja dotycząca bezpieczeństwa i ochrony zdrowia
- V. Rysunki:
 - a) 1 - Plan sytuacyjny budynku
 - b) 2 - Elewacja południowa
 - c) 3 - Elewacja północna
 - d) 4 - Elewacja zachodnia
 - e) 5 - Elewacja wschodnia
 - f) 6 - Elewacja wschodnia (wewn.) i elewacja zachodnia (wewn.)
 - g) 7 - Schemat docieplenia cokołu

Elbląg, dnia 1987.01.23

PREZYDENT
MIASTA ELBLĄG
82-300 ELBLĄG, ul. Łączności 1

DECYZJA O STWIERDZENIU PRZYGOTOWANIA
ZAWODOWEGO DO PEŁNIENIA SAMODZIELNYCH
FUNKCJI TECHNICZNYCH W BUDOWNICTWIE
=====

Na podstawie § 5 ust.1, § 6 ust.3, § 7 i § 13 ust.1 pkt 2 rozporządzenia Ministra Gospodarki Terenowej i Ochrony Środowiska z dnia 20 lutego 1975 r. w sprawie samodzielnych funkcji technicznych w budownictwie /Dz.U. nr 8, poz. 46/ stwierdza się, że:

Obywatel Stanisław Bronisław KOŁODZIEJEK - inżynier budownictwa

urodzony dnia 02 lipca 1951 roku w Tomaszynie, posiada przygotowanie zawodowe upoważniające do wykonywania samodzielnej funkcji.....

- PROJEKTANTA oraz KIEROWNIKA BUDOWY I ROBÓT -

w specjalności techniczno-budowlanej w zakresie konstrukcyjno-budowlanym.

Obywatel Stanisław Bronisław KOŁODZIEJEK - jest upoważniony do:

1. sporządzania projektów w zakresie rozwiązań konstrukcyjno-budowlanych budynków oraz innych budowli z wyłączeniem linii, węzłów i stacji kolejowych, dróg oraz lotniskowych dróg startowych i manipulacyjnych, mostów, budowli hydrotechnicznych i melioracji wodnych,
2. sporządzania w budownictwie osób fizycznych projektów w zakresie rozwiązań architektonicznych:
 - a. budynków inwentarskich i gospodarczych, adaptacji projektów typowych i powtarzalnych innych budynków oraz sporządzania planów zagospodarowania działki związanych z realizacją tych budynków,
 - b. budowli nie będących budynkami,
3. kierowania, nadzorowania i kontrolowania budowy i robót, kierowania i kontrolowania wytwarzania konstrukcyjnych elementów budowlanych oraz oceniania i badania stanu technicznego w zakresie wszelkich budynków oraz innych budowli, z wyłączeniem linii, węzłów i stacji kolejowych, dróg oraz lotniskowych dróg startowych i manipulacyjnych, mostów, budowli hydrotechnicznych i wodnomelioracyjnych.

Główny Architekt Wojewódzki
mgr inż. arch. Jolanta Wrobel



P O L S K A
I Z B A
I N Ż Y N I E R Ó W
B U D O W N I C T W A

Zaświadczenie

o numerze weryfikacyjnym:

WAM-9GT-SGY-B9V *

Pan Stanisław Bronisław Kołodziejek o numerze ewidencyjnym WAM/BO/1140/01
adres zamieszkania ul. Wiejska 46/11, 82-300 Elbląg
jest członkiem Warmińsko-Mazurskiej Okręgowej Izby Inżynierów Budownictwa i posiada
wymagane ubezpieczenie od odpowiedzialności cywilnej.
Niniejsze zaświadczenie jest ważne do dnia 2018-12-31.

Zaświadczenie zostało wygenerowane elektronicznie i opatrzone bezpiecznym podpisem elektronicznym
weryfikowanym przy pomocy ważnego kwalifikowanego certyfikatu w dniu 2018-05-19 roku przez:

Mariusz Dobrzeniecki, Przewodniczący Rady Warmińsko-Mazurskiej Okręgowej Izby Inżynierów Budownictwa.

(Zgodnie art. 5 ust 2 ustawy z dnia 18 września 2001 r. o podpisie elektronicznym (Dz. U. 2001 Nr 130 poz. 1450) dane w postaci
elektronicznej opatrzone bezpiecznym podpisem elektronicznym weryfikowanym przy pomocy ważnego kwalifikowanego certyfikatu są
równoważne pod względem skutków prawnych dokumentom opatrzonym podpisami własnoręcznymi.)

* Weryfikację poprawności danych w niniejszym zaświadczeniu można sprawdzić za pomocą numeru weryfikacyjnego zaświadczenia na
stronie Polskiej Izby Inżynierów Budownictwa www.plifb.org.pl lub kontaktując się z biurem właściwej Okręgowej Izby Inżynierów
Budownictwa.



GŁÓWNY INSPEKTOR
NADZORU BUDOWLANEGO

IR/INN/601/19a/05

Warszawa, 2008-01-27
DEPARTAMENT
MIASTA ELBLĄG
82-300 ELBLĄG ul. Łączności 1

ZAŚWIADCZENIE

na podstawie art. 217 ustawy z dnia 14 czerwca 1960 r. - Kodeks postępowania administracyjnego
- (tekst jednolity Dz. U. z 2000 r. Nr 98, poz. 1071 z późn. zm.) zaświadcza się, że

STANISŁAW BRONISŁAW KOŁODZIEJEK
inżynier budownictwa

ustanowiony przez Wojewodę Elbląskiego

Rzeczoznawcą Budowlanym

w specjalności techniczno-budowlanej w zakresie konstrukcyjno-budowlanym

- zaświadczenie z dnia 6.12.1994 r., nr Rz/11/El/94 -

został wpisany do bazy danych Głównego Urzędu Nadzoru Budowlanego
pod pozycją nr 220/96/R

Pan Stanisław Bronisław Kołodziejek jest upoważniony, zgodnie z Zaświadczeniem wydanym przez Wojewodę Elbląskiego w dniu 6 grudnia 1994 r., nr Rz/11/El/94 do wykonywania funkcji rzeczoznawcy budowlanego w wyżej określonym zakresie na terytorium Rzeczypospolitej Polskiej.

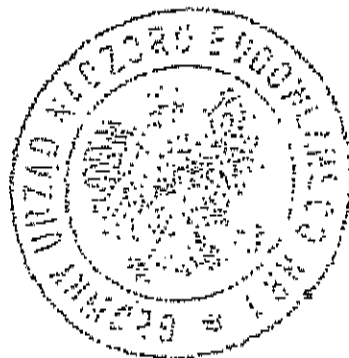

z upoważnienia
GŁÓWNEGO INSPEKTORA NADZORU BUDOWLANEGO
NACZELNIK
WYDZIAŁU CENTRALNYCH REJESTRÓW
DEPARTAMENTU INFRASTRUKTURY I REJESTRÓW
Grzegorz Figiel

Otrzymują:

1. Pan inż. Stanisław Bronisław Kołodziejek
ul. Wiejska 46A/11
82-300 Elbląg
2. aaMFI

ZA ZBODNOŚĆ Z ORYGINAŁEM

inż. Stanisław Kołodziejek

Opłata skarbową zgodnie z ustawą z dn. 09.09.2001 r. o opłacie skarbowej (tekst jednolity Dz. U. z 2004 r. Nr 253, poz. 2332) została skwitowana w znaczkach skarbowych na wniosek przysiężnym w aktach sprawy.

Elbląg, dnia 26. lutego 1976 r.

MIAN WOTKOWICZ

w Sibiągu

Wydział Gospodarki Terenowej
i Ochrony Środowiska

Br. 2/76/31

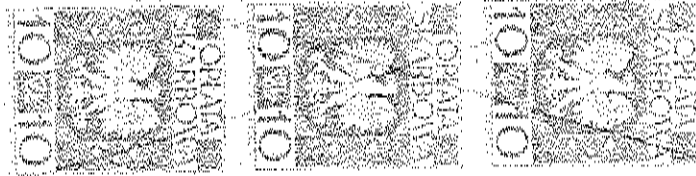

DECYZJA

Na podstawie § 10 ust.1 pkt 1, § 4 ust.1, § 4 ust.2 i § 7

El Terenowej i Ochrony Środowiska z dnia 20 lutego 1975 r. w sprawie samodzielnego
nych funkcji technicznych w budownictwie /Dz.U. Nr 8, poz. 46/ stwierdza się, że
Ob. ... mgr inż. arch. ANDRZEJ GÓRALSKI

urodzony dnia 2.06.1946 r. w Szepocie

posiada przygotowanie zawodowe, upoważniające do wykonywania samodzielnego funk-
cji projektanta

w specjalności architektonicznej

Obywatel ... mgr inż. arch. ANDRZEJ GÓRALSKI

upoważniony jest do:

- 1/ sporządzania projektów w zakresie rozwiązań:
 - a/ architektonicznych wszelkich obiektów budowlanych,
 - b/ konstrukcyjno-budowlanych obiektów budowlanych w budownictwie całości fizycznych z wyłączeniem konstrukcji fundamentów głębokich i trudniejszych konstrukcji statycznie niewyznaczalnych,
- 2/ w budownictwie całości fizycznych - do kierowania, nadzorowania i kontrolowania budowy, kierowania i kontrolowania wytwarzania konstrukcyjnych elementów budowlanych oraz oceniania i badania stanu technicznego obiektów budowlanych - z wyłączeniem konstrukcji fundamentów głębokich i trudniejszych konstrukcji statycznie niewyznaczalnych.

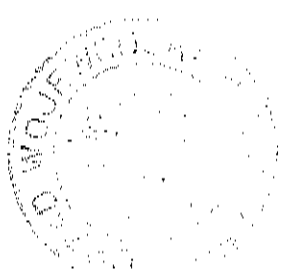

Handwritten signature and stamp of the official.



IZBA ARCHITEKTÓW
RZECZYPOSPOLITEJ POLSKIEJ

Warmińsko-Mazurska Okręgowa Rada Izby Architektów RP

ZAŚWIADCZENIE - ORYGINAŁ

(wypis z listy architektów)

Warmińsko-Mazurska Okręgowa Rada Izby Architektów RP zaświadcza, że:

magister inżynier architekt Andrzej Góralski

posiadający kwalifikacje zawodowe do pełnienia samodzielnych funkcji technicznych w budownictwie w specjalności architektonicznej i w zakresie posiadanych uprawnień nr **2/76/EL**, jest wpisany na listę członków Warmińsko-Mazurskiej Okręgowej Izby Architektów RP pod numerem: **WM-0039**.

Członek czynny od: 01-01-2002 r.

Data i miejsce wygenerowania zaświadczenia: 06-07-2018 r. Olsztyn.

Zaświadczenie jest ważne do dnia: **31-12-2018 r.**

Podpisano elektronicznie w systemie informatycznym Izby Architektów RP przez:
Mariusz Szafarzyński, Przewodniczący Okręgowej Rady Izby Architektów RP.

Nr weryfikacyjny zaświadczenia:

WM-0039-3ABD-18EB-7A3Y-F4B7

II. Opis techniczny

1. Podstawa opracowania

- Ustawa - Prawo budowlane z dnia 7 lipca 1994 r Dz.U.03.207.2016 ze późn. zm.
- Rozporządzenie Ministra Infrastruktury z dnia 7 kwietnia 2004 r. zmieniające rozporządzenie w sprawie warunków technicznych, jakim powinny odpowiadać budynki i ich usytuowanie (Dz. U.Nr 109, poz. 1156)
- Umowa z investorem
- Dokumentacja archiwalna
- Wizja lokalna w terenie

2. Nazwa inwestycji

Docieplenie ścian na poziomie cokołu budynku mieszkalnego, wielorodzinnego przy ul. Brzeskiej 34 - Robotniczej 163, 165 w Elblągu;

3. Nazwa i adres inwestora

Elbląska Spółdzielnia Mieszkaniowa "SIELANKA", ul. Gwiezdna 26/27, 82-300 Elbląg

4. Lokalizacja inwestycji

Obiekt położony jest na działce nr 89/8 obręb ewidencyjny 11 przy ulicy Brzeskiej 34 - Robotniczej 163, 165, 82-300 Elbląg.

5. Dane techniczne budynku

- budynek mieszkalny, wielorodzinny, podpiwniczenie 100%
- ilość kondygnacji nadziemnych - 4-11
- klatki schodowe - 5
- powierzchnia zabudowy - 1438,60 m²
- powierzchnia użytkowa - 7422,2 m²
- kubatura - 39387,00 m³
- wysokość budynku - 12-33,00 m
- ilość lokali mieszkalnych - 131

6. Dane techniczne budynku

- fundamenty - ława żelbetowa
- ściany zewnętrzne - żelbetowe, docieplone styropianem gr. 10 cm
- dach - płaski - dwu spadowy ze spadkiem do środka, kryty papą termozgrzewalną

- cokół budynku - lastryko płukane
- stolarka okienna - PCV
- stropodach - płyta żerańska
- strop nad piwnicą - płyta żerańska
- drzwi wejściowe - z profili aluminiowych

7. Zakres prac docieplenia ścian na wysokości cokołów

Docieplenie wykonać metodą lekką – mokrą, zgodnie z technologią systemową wybranej firmy.

Przed przystąpieniem do docieplenia należy zbić luźne elementy tynku oraz uzupełnić ubytki tynku zaprawą cementowo – wapienną.

Cokoły docieplić styropianem rodzaju np.: EPS 70 ($\lambda=0,036$ W/m*K) o grubości 10 cm; mocować go do ścian budynku łącznikami mechanicznymi \varnothing 10 mm o długości 200 mm zgodnie z technologią systemową wybranej firmy, lecz nie mniej niż 4 łączniki na 1 m² oraz zaprawą klejącą do mocowania płyt styropianowych zgodnie z technologią systemową wybranej firmy o przyczepności zaprawy klejącej do betonu nie mniejszej niż 0,6 MPa.

Na styropianie wykonać wyprawę elewacyjną – tynk mineralny o fakturze „kamyczkowej” gr. 1,5 mm; tynk wykonać na siatce z włókna szklanego, zaciągniętym dwukrotnie zaprawą do wykonywania warstwy zbrojącej i zagruntowanym podkładem tynkarskim. Tynk malować farbami silikonowymi. Zastosować farby zapewniające ochronę mikrobiologiczną ścian elewacji.

Ościeża okienne docieplić styropianem np.: EPS 70 ($\lambda=0,036$ W/m*K) o grubości dopasowanej do wymiaru ramy okna. Na styropianie wykonać wyprawę elewacyjną – tynk strukturalny mineralny o fakturze „kamyczkowej” gr. 1,5mm; tynk wykonać na siatce z włókna szklanego. Tynk malować farbami silikonowymi w istniejącym kolorze.

Docieplenie ścian zewnętrznych należy zakończyć nad gruntem 10cm, wykończyć listwą startową.

8. Informacja o obszarze oddziaływania obiektu.

Projektowana inwestycja nie oddziałuje na tereny sąsiednie, a obszar oddziaływania mieści się w granicach jej realizacji.

Opracował:

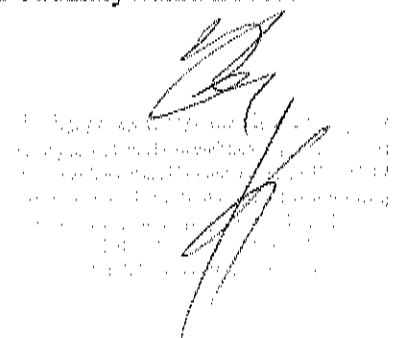

Handwritten signature and official stamp of the contractor.

PROJEKTOWANA CHARAKTERYSTYKA ENERGETYCZNA

budynek mieszkalny wielorodzinny
przy ul. Brzeskiej 34 - Robotniczej 163, 165 w Elblągu

1. Dane ogólne

Obiekt: budynek mieszkalny wielorodzinny, 11 kondygnacji, 131 lokali mieszkalnych

Liczba mieszkańców: 307 osób

2. Współczynniki przenikania ciepła przegród zewnętrznych

2.1. Ściana zewnętrzna podlegająca przebudowie $U_{obl} = 0,31 \text{ W}/(\text{m}^2 \cdot \text{K}) < U_{max} = 0,45 \text{ W}/(\text{m}^2 \cdot \text{K})$

2.2. Ściana zewnętrzna $U_{obl} = 0,31 \text{ W}/(\text{m}^2 \cdot \text{K}) > U_{max} = 0,23 \text{ W}/(\text{m}^2 \cdot \text{K})$

2.3. Okna zewnętrzne $U_{obl} = 1,70 \text{ W}/(\text{m}^2 \cdot \text{K}) > U_{max} = 1,10 \text{ W}/(\text{m}^2 \cdot \text{K})$

2.4. Drzwi zewnętrzne $U_{obl} = 2,60 \text{ W}/(\text{m}^2 \cdot \text{K}) > U_{max} = 1,50 \text{ W}/(\text{m}^2 \cdot \text{K})$

2.5. Dach $U_{obl} = 0,22 \text{ W}/(\text{m}^2 \cdot \text{K}) > U_{max} = 0,18 \text{ W}/(\text{m}^2 \cdot \text{K})$

2.6. Strop nad pom. nieogrzewanymi $U_{obl} = 0,89 \text{ W}/(\text{m}^2 \cdot \text{K}) > U_{max} = 0,25 \text{ W}/(\text{m}^2 \cdot \text{K})$

3. Wymagana izolacyjność przewodów instalacyjnych

Bez zmian – zakres nie obejmuje izolacji przewodów instalacyjnych.

4. Parametry klimatu – założenia projektowe

Parametry powietrza zewnętrznego wg PN-76/B-03420:

LATO - I strefa klimatyczna			ZIMA - II strefa klimatyczna		
Temp. pow.	t_{zew}	28 °C	Temp. pow.	t_{zew}	18 °C
Wilgotność	ϕ_{zew}	52%	Wilgotność	ϕ_{zew}	100%

Parametry powietrza wewnętrznego wg PN-78/B-03421 i WT2008:

LATO			ZIMA		
Temp. pow.	t_{wew}	31 °C	Temp. pow.	t_{wew}	** °C
Wilgotność	ϕ_{wew}	wynikowa	Wilgotność	ϕ_{zew}	wynikowa

** przyjęto temperatury wewnętrzne zgodnie z wytycznymi zawartymi w Rozporządzeniu Ministra Infrastruktury pokoje +20°C, klatki schodowe +8°C, łazienki +24°C.

- Obliczenie projektowanego obciążenia cieplnego dokonano wg PN-EN 12831: 2006 – nie zakłada się dodatku ze względu na przerwy w ogrzewaniu.

- Określenie współczynnika przenikania ciepła dla przegród niejednorodnych dokonano wg EN ISO 6946: 2008.

- Określenie współczynnika przenikania ciepła dla okien, drzwi dokonano wg PN-EN ISO 10077-1:2007 i PN-EN ISO 10077-2:2012.

5. Charakterystyka energetyczna instalacji ogrzewczej

- | | |
|---|-----------------------|
| - system ogrzewania: układ zamknięty z rozdziałem dolnym | parametry 85/60°C |
| - źródło ciepła: węzeł ciepły kompaktowy z obudową o mocy powyżej | 100 kW |
| - nośnik energii końcowej: ciepło z kogeneracji energia nieodnawialna | $w_i = 0,80$ |
| - średnia sezonowa sprawność wytworzenia nośnika ciepła | $\eta_{H,g} = 0,99$ |
| - średnia sezonowa sprawność regulacyjna i wykorzystania ciepła | $\eta_{H,e} = 0,88$ |
| - średnia sezonowa sprawność transportu nośnika ciepła | $\eta_{H,d} = 0,80$ |
| - średnia sezonowa sprawność akumulacji ciepła buforze | $\eta_{H,s} = 1,00$ |
| - średnia sezonowa sprawność całkowita instalacji ogrzewczej | $\eta_{H,tot} = 0,70$ |

6. Charakterystyka energetyczna instalacji ciepłej wody użytkowej

- system przygotowania: centralny przygotowanie c.w.u. w węźle cieplnym z przewodami cyrkulacyjnymi
- źródło ciepła: węzeł cieplny kompaktowy z obudową o mocy powyżej 100 kW
- nośnik energii końcowej: ciepło z kogeneracji energia nieodnawialna $w_i = 0,80$
- średnia sezonowa sprawność wytworzenia nośnika ciepła $\eta_{w,g} = 0,99$
- średnia sezonowa sprawność transportu nośnika ciepła $\eta_{w,d} = 0,50$
- średnia sezonowa sprawność akumulacji ciepła $\eta_{w,a} = 1,00$
- średnia sezonowa sprawność całkowita instalacji c.w.u. $\eta_{w,tot} = 0,49$

7. Raport charakterystyki energetycznej

Właściwości budynku / części budynku / lokalu

Zapotrzebowanie na energię pierwotną	EP	113,9 [kWh/m ²]
Powierzchnia ogrzewana	Af	7422,0 [m ²]
Kubatura ogrzewana (liczona po obrysie zewnętrznym)	Ve	28501,6 [m ³]
Pojemność cieplna	Cm	944395 [kJ/K]
Współczynnik strat ciepła na wentylację	Hve	3618,18 [W/K]
Zapotrzebowanie na energię użytkową do podgrzania ciepłej wody	QW,nd	253535,6 [kWh]

Bilans energetyczny

Miesiąc	Htr [W/K]	Qtr [kWh]	Qve [kWh]	QH,ht [kWh]	Qint [kWh]	Qsol [kWh]	QH,gn [kWh]	QH,gn*η _H , on	QH,nd [kWh]
Styczeń	3742,97	60986,5	58953,1	119939,6	25401,1	12685,6	38086,7	37542,3	82397,3
Luty	3742,97	55336,1	53491,1	108827,2	22942,9	15210,0	38152,8	37425,4	71401,8
Marzec	3742,97	51239,8	49531,4	100771,2	25401,1	30778,6	56179,6	52430,6	48340,5
Kwiecień	3742,97	36651,2	35429,2	72080,4	24581,7	39192,7	63774,4	52054,3	20026,0
Maj	3742,97	23113,6	22343,0	45456,6	25401,1	58811,0	84212,1	42658,5	2798,1
Czerwiec	-	-	-	-	-	-	-	-	-
Lipiec	-	-	-	-	-	-	-	-	-
Sierpień	-	-	-	-	-	-	-	-	-
Wrzesień	3742,97	18595,1	17975,1	36570,2	24581,7	32366,2	56947,9	33142,7	3427,5
Pazdziernik	3742,97	33974,2	32841,5	66815,7	25401,1	23908,6	49309,7	43010,2	23805,4
Listopad	3742,97	45275,0	43765,5	89040,4	24581,7	11552,9	36134,8	35092,0	53948,5
Grudzień	3742,97	55416,9	53569,3	108986,2	25401,1	10507,4	35808,4	35336,6	73649,8
Suma strat	-	380588,2	367899,2	748487,4	-	-	-	0,0	379794,8
Suma zysków	-	0,0	0,0	0,0	223693,1	235013,0	458706,2	368692,6	-

8. Wnioski końcowe

Wskaźnik rocznego zapotrzebowania nieodnawialnej energii pierwotnej dla ogrzewania, wentylacji i przygotowania c.w.u. EP [kWh/(m ² *rok)]:	113,9
Spełnienie wymagań prawnych dla budynku:	Wymagania spełnione dla budynku podlegającego przebudowie zgodnie z §328 ust.1a WT

dr Stanisław Kędziorek
 inżynier architekt i kierownik biura w mieście Elbląg
 biuro: ul. Łączności 10, 82-300 Elbląg (nr tel. 11 51 11 11)
 w. sp. z o.o. (NIP: 525-202-10-11) ul. Łączności 10, 82-300 Elbląg
 i architektura (nr tel. 11 51 11 11) Nr 42-76/61
 DZIEŁO ZDZIAŁANIA BUDOWLANY
 z dnia 02.02.2021 r. (nr tel. 11 51 11 11)



IV. Informacja dotycząca bezpieczeństwa i ochrony zdrowia

Na podstawie art. 20 ust. 1 pkt. 1b Ustawy z dnia 7 lipca 1994r. Prawo Budowlane (tekst jednolity Dz. U. z 2003r. nr 207 poz. 2016) oraz Rozporządzeniem Ministra Infrastruktury z dnia 23 czerwca 2003r. w sprawie informacji dotyczącej bezpieczeństwa i ochrony zdrowia oraz planu bezpieczeństwa i ochrony zdrowia (Dz. U. z 2003r. nr 120 poz. 1126) sporządzono poniższą informację dotyczącą bezpieczeństwa i ochrony zdrowia.

Zakres całego zamierzenia budowlanego oraz kolejność realizacji poszczególnych rodzajów robót:

- przygotowanie placu budowy,
- skucie luźnych fragmentów tynku oraz uzupełnienie ubytków w tynku istniejącym,
- wykonanie docieplenia, wykonanie wypraw tynkarskich, malowanie elewacji,
- wykonanie remontu cokołu,
- uporządkowanie placu budowy.

Przed dopuszczeniem na stanowisko pracy każdy pracownik powinien być przeszkolony przez kierownika budowy lub robót w zakresie przestrzegania przepisów bhp, a powyższy fakt powinien być odnotowany w książeczce bhp.

Środki techniczne i organizacyjne zapobiegające niebezpieczeństwom wynikającym z prowadzenia robót budowlanych w strefach szczególnego zagrożenia zdrowia lub w ich sąsiedztwie, w tym zapewniające bezpieczną i sprawną komunikację umożliwiającą szybką ewakuację na wypadek pożaru, awarii i innych zagrożeń:

- wszyscy pracownicy przy wykonywaniu tego zadania powinny mieć aktualne badania lekarskie dopuszczające ich do pracy na danym stanowisku oraz niezbędne uprawnienia i zaświadczenia,

- wszyscy pracownicy powinni być wyposażeni w środki ochrony osobistej, a mianowicie: kaski, ubrania robocze i ochronne, rękawice ochronne, ochronniki uszu, kamizelki ostrzegawcze itp. Sprzęt oraz narzędzia powinny posiadać aktualne świadectwa dopuszczające do ich stosowanie.

Opracował:

oż. Stanisław Kotodziejczyk
inżynier projektant i sterownik budowy (po ukończeniu)
Instytutu Politechnicznego Budownictwa i Inżynierii
w specjalności konstrukcyjno-budowlanej
i architektury, Nr 42/76/EI
ELBLĄG/MIASTO BUDOWLANE
z 0000-0000-00000000, (0000-00-0000-00-0000-00-00)

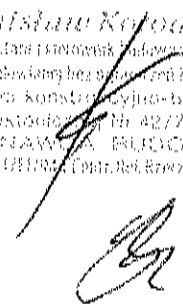

... to ...

BRZESKA 34 - ROBOTNICZA 163, 165

mgr inż. arch. Stanisław Kolodziej
 upoważnienie nr 2115/81
 do projektowania w zakresie architektury

FIRMA PROJEKTOWO-CONSULTINGOWA "PRO-CON" Spółka z o.o.
 82-300 Ebiłąg, ul. Junaków 3, tel./fax 055/232 46 98, e-mail: poczta@pro-con.pl

PROJEKT BUDOWLANY
 Docieplenie ścian na poziomie cokołu budynku mieszkalnego, wielorodzinnego

Agnos inwestycji	Ebiłąg ul. Brzeska 34 - Robotnicza 163, 165, działka nr 89/8; obręb nr 11		
Inwestor	Ebiłąska Spółdzielnia Mieszaniowa "Bielanka" ul. Gwiazdka 26/27 82-300 Ebiłąg		
Nazwa rysunku	PLAN SYTUACYJNY	Nr rysunku	Skala
		1	1:500
		Branża	
		architektura	
Zespół autoreki	Imię i Nazwisko	Nr uprawnień	Podpis
Projektant	inż. Stanisław Kolodziej	1115/EV87	<i>[Signature]</i>
Asyent	inż. Krzysztof Burak		
Data opracowania	lipiec 2018		

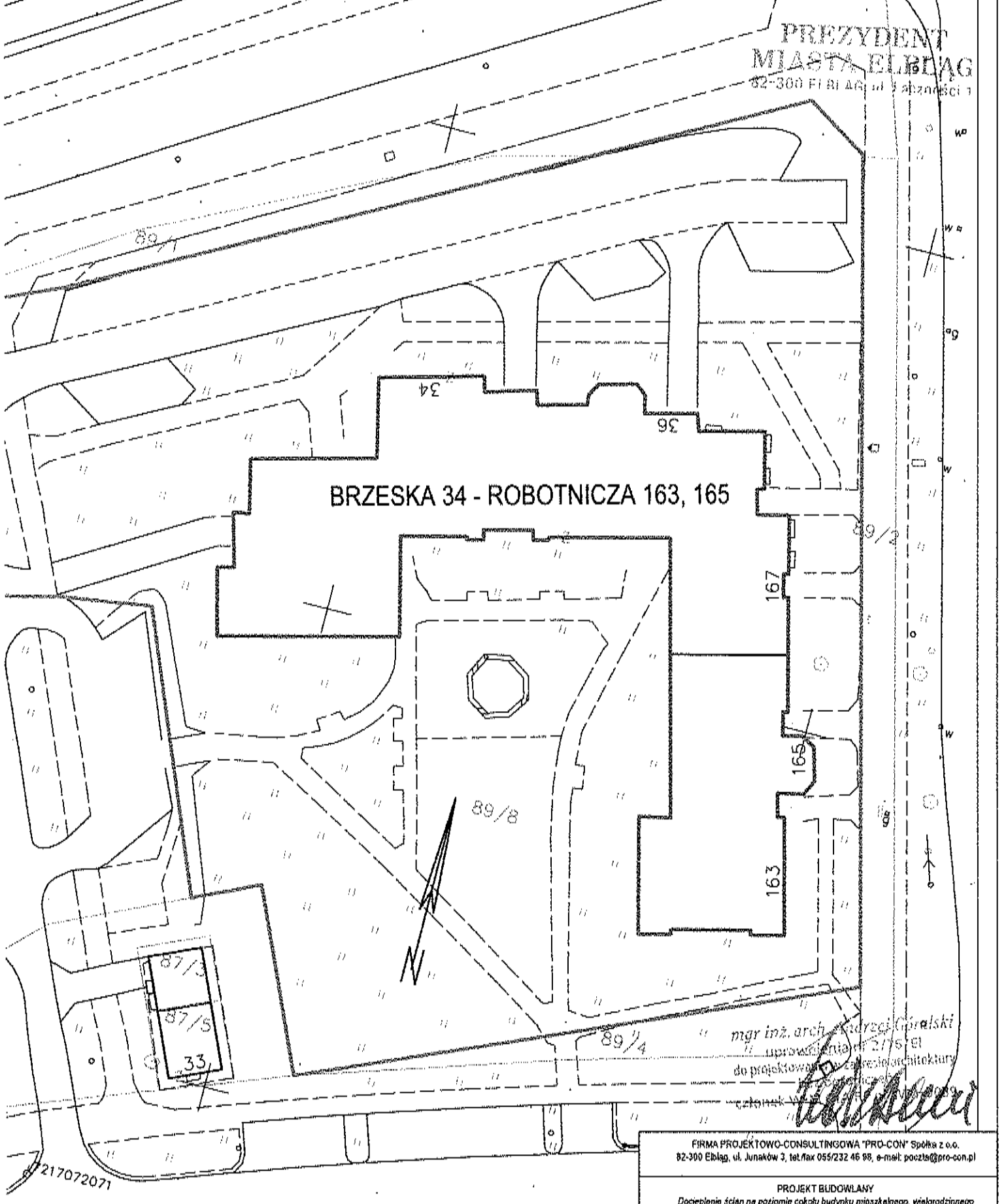
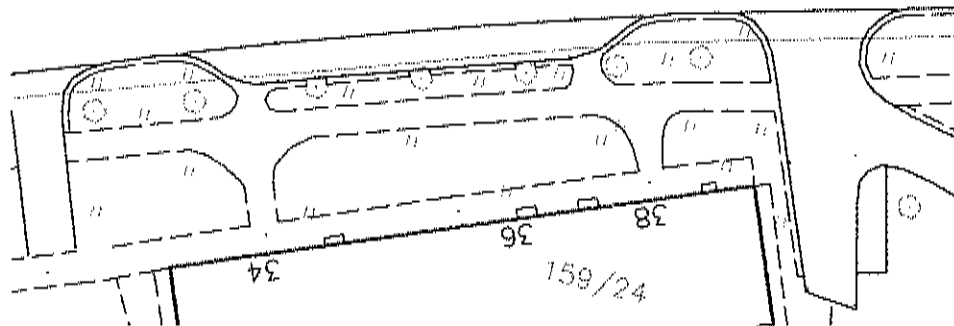

217072071

10/10/10

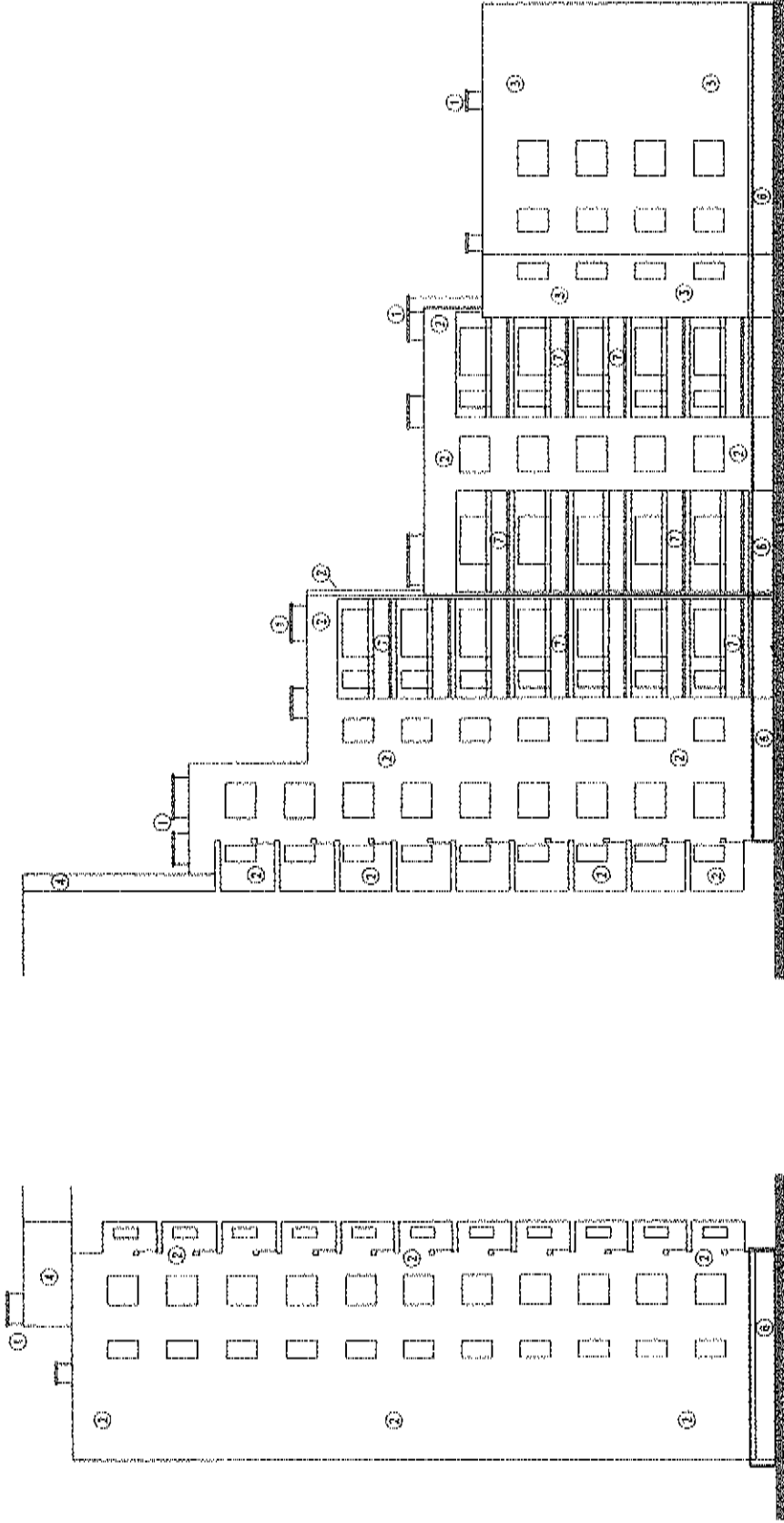

mgr inż. Andrzej Górecki
projektant
ul. Piłsudskiego 11, 62-800 Ebiłąg
tel. 71 73 12 12 12
e-mail: g@poczta.onet.pl

FIRMA PROJEKTOWO-KONSULTINGOWA "PRO-COIT" Sp. z o.o. 62-300 Ebiłąg, ul. Janków 3, tel/fax 054232 45 98, e-mail: pcoita@pro-coit.pl	
PROJEKT BUDOWLANY	
Docieplenie ścian ze prożenie cokołu budynku mieszkalnego, wielokondygncyjnego	
Adres inwestycji	Ebiłąg, ul. Brzeska 34 - Robotnicza 165, działka nr 8/6B, obręb nr 11
Inwestor	Stowarzyszenie Mieszkańców "Stelma" ul. Górska 28-27 62-300 Ebiłąg
Nazwa rysunku	ELEWACJA WSCHODNIA (wewn.) ELEWACJA ZACHODNIA (wewn.)
Zespół techniczny	Imię i Nazwisko
Projektant	nr uprawnień
Asystent	1115/E/07
Data opracowania	lipiec 2018
	Skala
	6 : 1200
	Strona
	architektura
	Pełpis

cokół budynku do docieplenia

ELEWACJA ZACHODNIA
(WEWN.)

ELEWACJA WSCHODNIA
(WEWN.)

19.01.2018
mgr inż. Andrzej Górecki
ul. Górska 26, 91-001 Erlang
tel. 71 73 10 10
e-mail: g@poczta.onet.pl

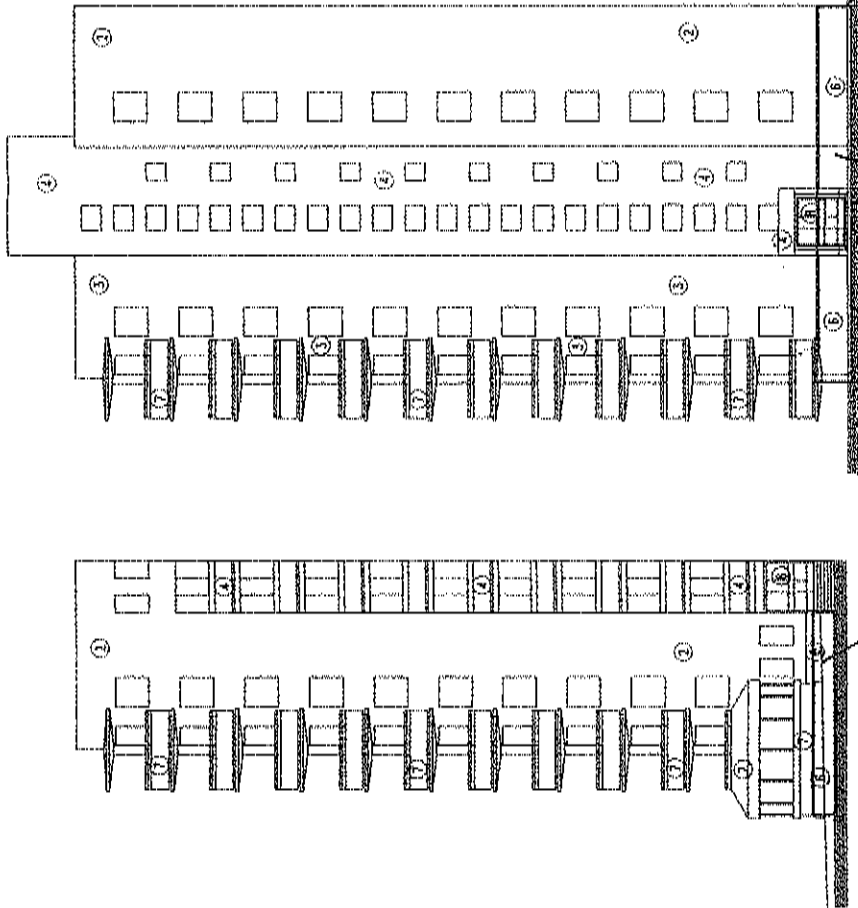

cokół budynku do docieplenia

ELEWACJA ZACHODNIA

FIRMA PROJEKTOWO-CONSYLINGOWA "PRO-COM" Spółka z o.o. 82-301 Erlang, ul. Jurekowa 3, tel./fax 061232 46 98, e-mail: poczta@pro-com.pl			
PROJEKT BUDOWLANY			
Docieplenie ścian na poziomie czopu budynku mieszkalnego, wielostanowiskowego			
Adres inwestycji	Elbląg, ul. Bereska 24 - Robotnicza 1B3, 165, skrzynka nr 89B; obięcie nr 11		
Inwestor	Elbląg, Spółdzielnia Mieszkaniowa "Siedem"		
Nazwa obiektu	ELEWACJA ZACHODNIA	nr rysunku	Skala
		5	1:200
Zespół autorski	imię i nazwisko	branża	
		architektura	
Projektant	imię, Stanisław Kuchociński	Podpis	
		1115/EWB7	
Asystent	imię, Krzysztof Dąbek	Data sporządzenia	
		luty 2018	

2018 r. 02. 05. 2018
opracowanie
do projektu
cennik

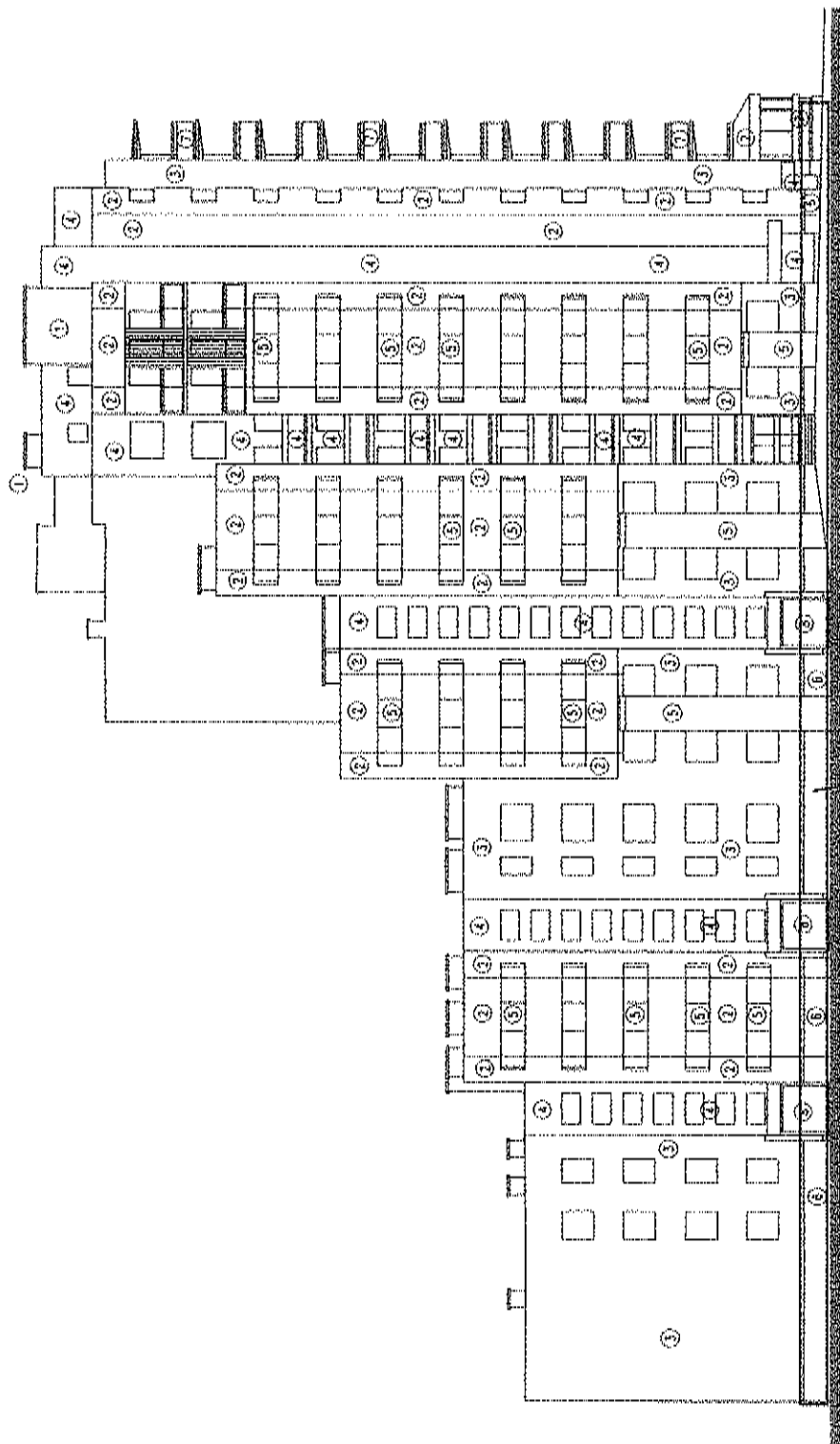

cokół budynku do docieplenia

ELEWACJA WSCHODNIA

FIRMA PROJEKTOWO-CONSULTINGOWA "PRO-COK" Spółka z o.o. 82-300 Elbląg, ul. Jeszajbowa 3, tel. 661 055 032 46 93, e-mail: pcc@pro-cok.pl	
PROJEKT BUDOWLANY	
Docieplenie ścian na poziomie podłogi budynku mieszkalnego, wielokondygnacyjnego	
Adres inwestycji	Elbląg ul. Rzeczka 34 - Rokznica 103, 105, działka nr 6006, obręb nr 11
Inwestor	EBiAgła Spółdzielnia Mieszkanowa "Sobota"
Nazwa rysunku	ELEWACJA WSCHODNIA
Nr rysunku	4
Skala	1:200
Stan	stanu
Przebieg	architektura
Zespół autorski	imię i nazwisko
Projektant	imię i nazwisko
Asystent	imię i nazwisko
Data opracowania	grzeń 2018

PROJEKT BUDOWLANY
Droga ul. 1115-EB07
ul. Gwarkowa 26/27 82-300 Elbląg

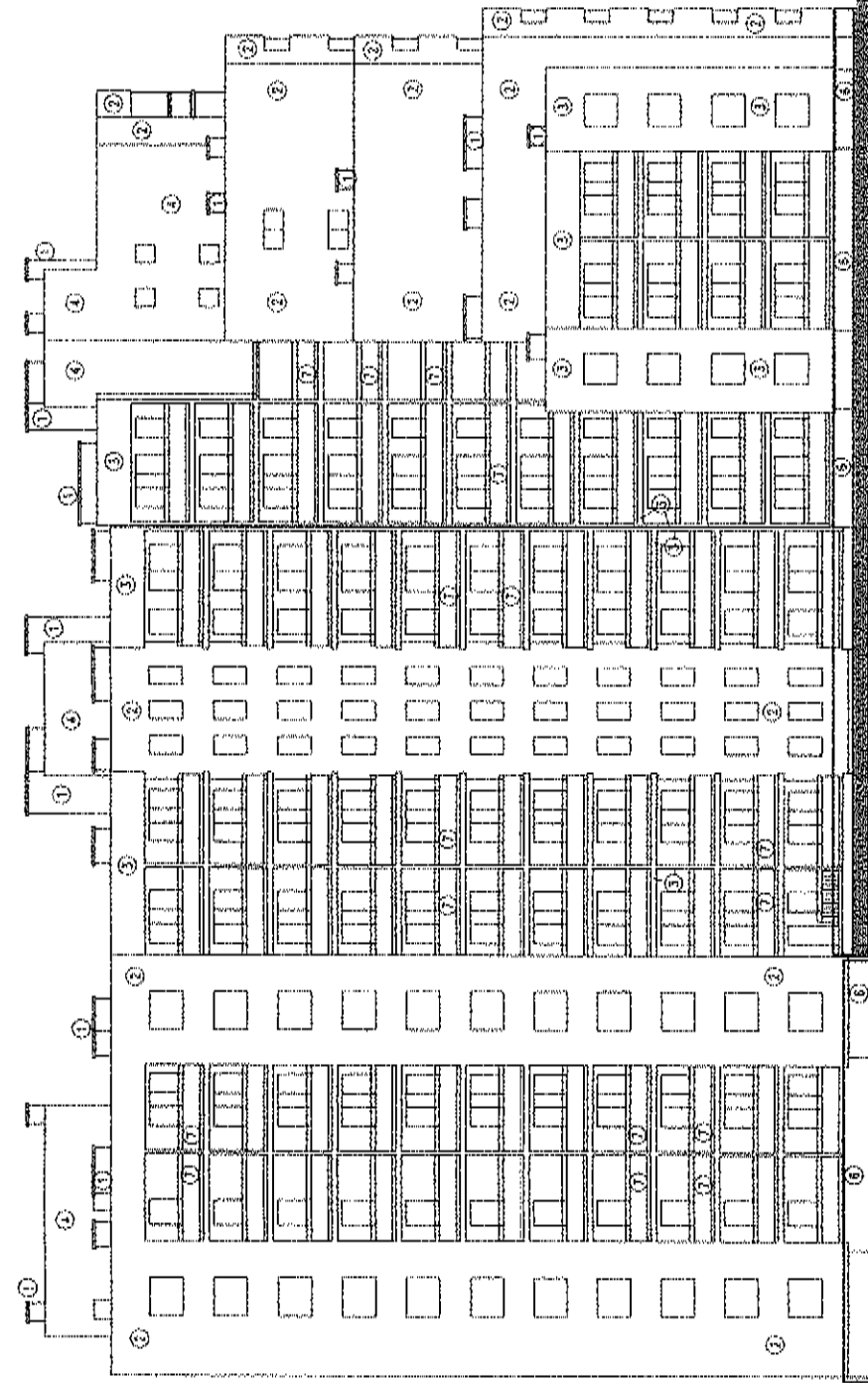

kokół budynku do docieplenia

ELEWACJA POŁUDNIOWA

FIRMA PROJEKTOWO-CONSYLINGOWA "PRO-COM" Spółka z o.o. 82-300 Elbląg, ul. Jurekowskiej 1, tel/fax 455 022 46 08, e-mail: proctag@pro-com.pl			
PROJEKT BUDOWLANY Docieplenie szczytu na poziomie osłoniętego budynku mieszkalnego, wielokondygnacyjnego			
Adres inwestycji	Elbląg ul. Bzowska 24 - Robotnicza 163, 165, działka nr 65/8; obręb nr 11		
Inwestor	Elbląskie Stowarzyszenie Mieszaniowców "Szanina" ul. Gwarkowa 26/27 82-300 Elbląg		
Nazwa projektu	ELEWACJA POŁUDNIOWA	Kryteria	Skala
		3	1:200
		Branża architekтура	
		Projekt	
Zespół autorski	Inżynierstwo	Kierownik	
Projektant	inż. Stanisław Kokołowicz	1115-EB07	
Asystent	inż. Krzysztof Burak		
Data sporządzenia	lipiec 2018		

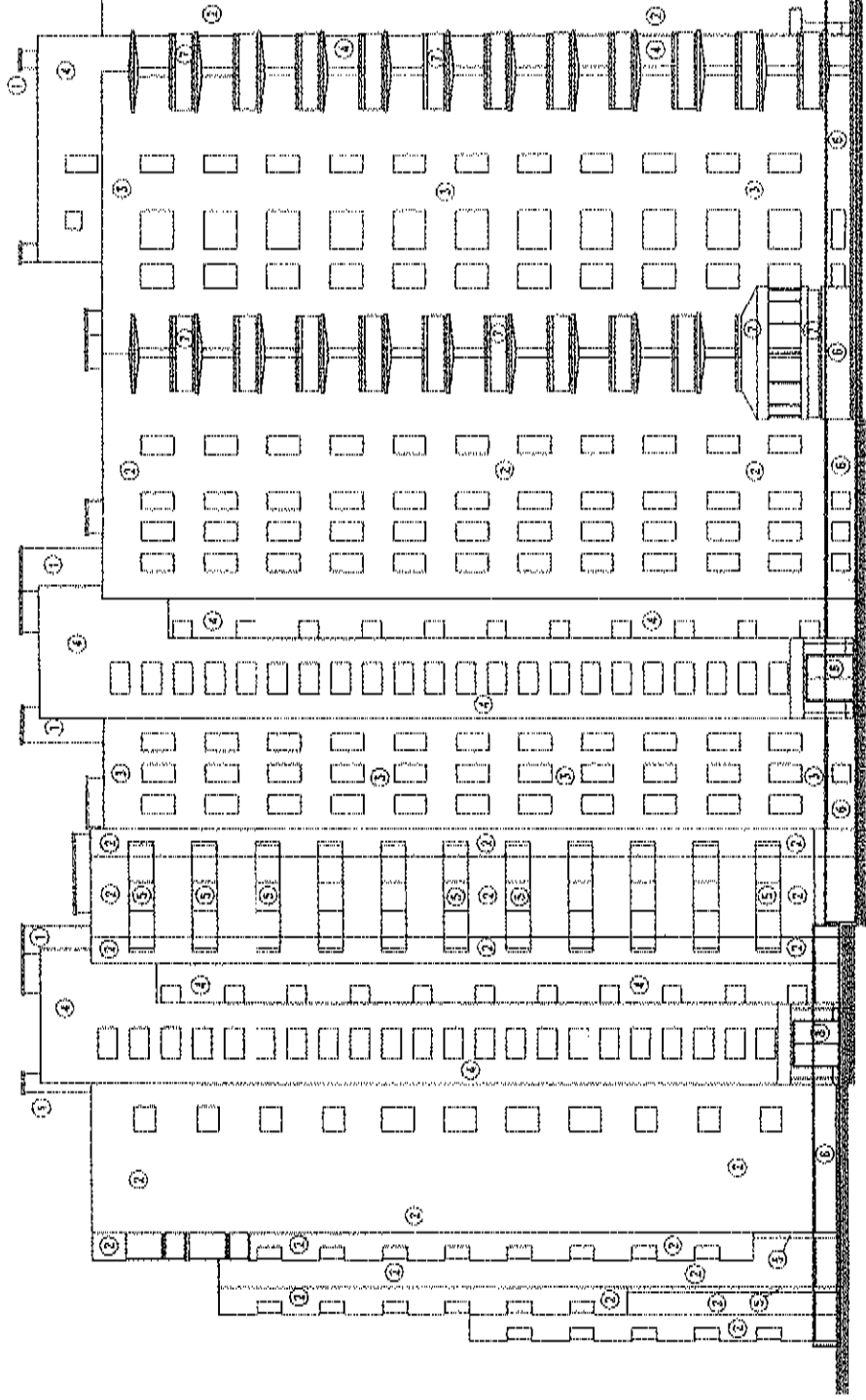

cokół budynku do docieplenia

ELEWACJA PÓLNOCA

mgr inż. arch. *[Signature]*
 mgr inż. arch. *[Signature]*
 mgr inż. arch. *[Signature]*
 mgr inż. arch. *[Signature]*

FIRMA PROJEKTOWO-KONSTRUKCYJNA "PRO-COM" Spółka z o.o. 82-300 Elbląg, ul. J. Jurek 3, telefon 6650232 46 98, e-mail: poczta@pro-com.pl			
PROJEKT BUDOWLANY			
Dociepniecie ścian na posazimie cokół budynku mieszkalnego, wielostanowczego			
Adres inwestycji:	Elbląg ul. Bożiska 34 - Robotnicza 163, 165, działka nr 89/6, obręb nr 11		
Projektant:	Biuro Projektowe "Siedlona" ul. Gwiazdowa 26/27 82-300 Elbląg		
Nazwa projektu:	ELEWACJA PÓLNOCA	nr rysunku	Skala
		2	1:200
Zespół autorski:	Inż. Hazusko	Branża	
		architektura	
Projektant:	mgr. Stanisław Kobieliński	nr uprawnień	Projekt
Asystent:	mgr. Krzysztof Burak	1115/EI/87	
Data opracowania:			lipiec 2016

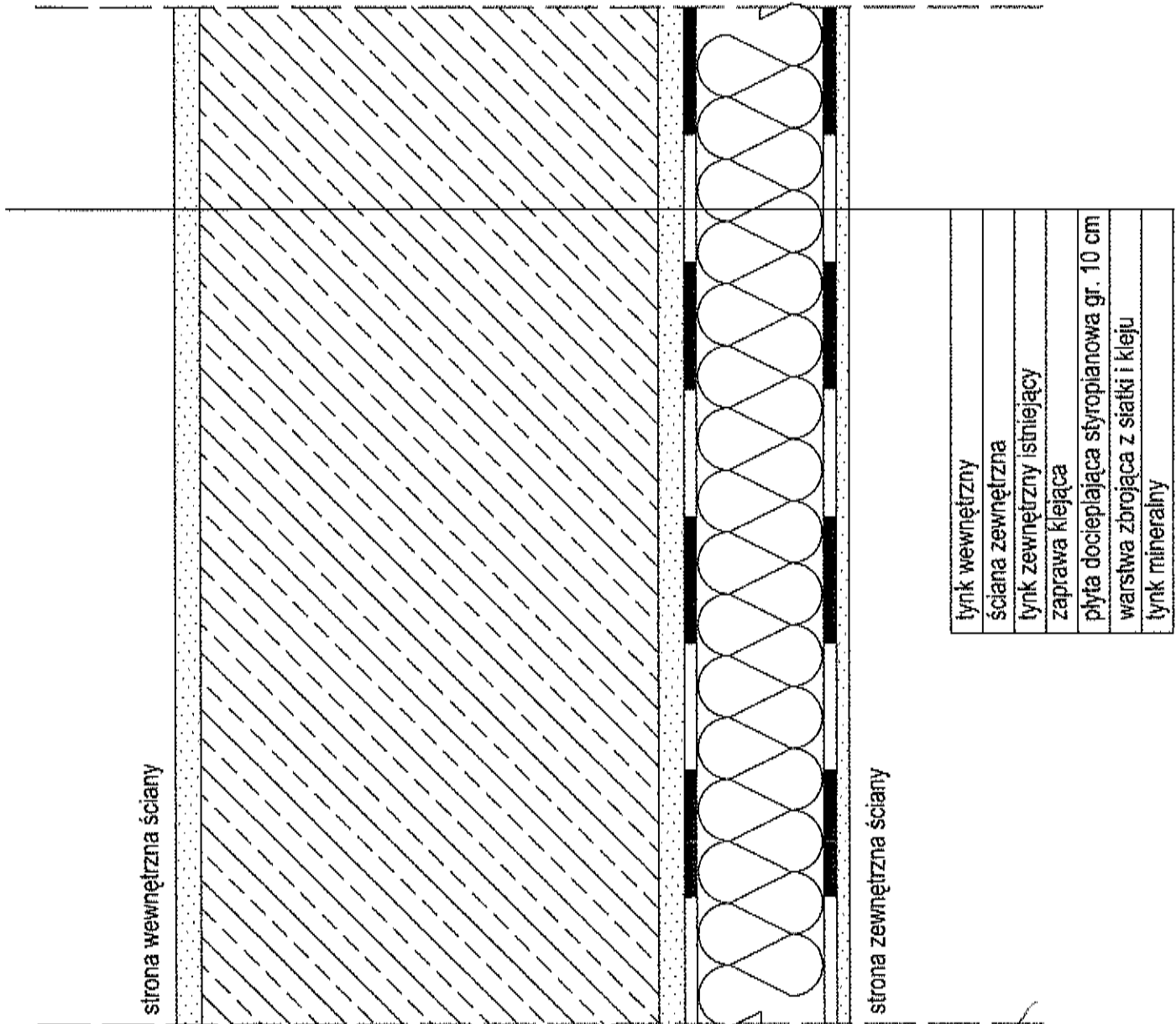

tynk wewnętrzny
ściana zewnętrzna
tynk zewnętrzny istniejący
zaprawa klejąca
plyta dociepiająca styropianowa gr. 10 cm
warstwa zbrojąca z siatki i kleju
tynk mineralny

mgr inż. arch. Andrzej Góralski
 uprawnień nr 21751/EI
 do projektowania w dziedzinie architektury
 biurowej
 członek Wzrostu Architektów w Elblągu

FIRMA PROJEKTOWO-CONSULTINGOWA "PRO-CON" Spółka z o.o. 82-300 Elbląg, ul. Junaków 3, tel./fax 055/232 46 98, e-mail poczba@pro-con.pl			
PROJEKT BUDOWLANY Docieplenie ścian na poziomie cokołu budynku mieszkalnego, wielorodzinnego			
Adres inwestycji	Elbląg ul. Brzeska 34 - Robotnicza 163, 165, działka nr 69/6, obręb nr 11		
Inwestor	Elbląska Spółdzielnia Mieszkaniowa "Sialanka" ul. Gwiazdka 26/27 82-300 Elbląg		
Nazwa rysunku	SCHEMAT DOCIEPLENIA COKOŁU	Nr rysunku	Skala
		7	1:50
Branża			
architektura			
Zespół autorski	Imię i Nazwisko	Nr uprawnień	Podpis
Projektant	inż. Stanisław Kotodziejek	1115/EI/67	<i>[Signature]</i>
Asystent	inż. Krzysztof Burak		
Data opracowania	lipiec 2018		

Small

.....
 (nr rejestru organu administracji arch.-bud.)

URZĄD MIEJSKI W ELBLĄGU

2018 Elbląg, dn. 17.07.2018r.

(miejscowość i data)

BIURO PODAWCZE

WNIOSEK ZGŁOSZENIA O ZAMIARZE WYKONYWANIA ROBÓT BUDOWLANYCH

**Prezydent Miasta Elbląg - Departament Urbanistyki i Architektury Urzędu Miejskiego w
 Elblągu, 82-300 Elbląg, ul. Łączności 1**

Investor:

Elblaska Spółdzielnia Mieszkaniowa „Sielanka”

ul. Gwiezdna 26/27, 82-300 Elbląg, (55) 642-50-40

(imię i nazwisko lub pełna nazwa oraz adres i nr telefonu)

Pełnomocnik:

.....
 (imię i nazwisko lub pełna nazwa oraz adres i nr telefonu)

na podstawie art. 30 ustawy z dnia 7 lipca 1994 r. Prawo budowlane (t.j. Dz.U. z 2016r., poz. 290 z późniejszymi zmianami) wnoszę o **przyjęcie zgłoszenia zamiaru wykonania robót budowlanych polegających na:**

wykonaniu docieplenia cokołu budynku z izolacją przeciwwilgociową ścian zewnętrznych piwnic

Elbląg ul. Bwa ska 27-31 dz. nr 63/4 obręb ewidencyjny 11

(nazwa oraz adres wykonywania robót budowlanych, oznaczenie działki ewidencyjnej

wg ewidencji gruntów i budynków poprzez określenie obrębu ewidencyjnego oraz numeru działki ewidencyjnej)

Rodzaj, zakres i sposób wykonywanych robót: Mechaniczne usunięcie z cokołu istniejącej warstwy lastryka lub betonu. Rozbiórka opaski wokół budynku. Wykonanie wykopu w celu odsłonięcia izolacji pionowej budynku. Wykonanie izolacji przeciwwilgociowej ścian zewnętrznych piwnic. Docieplenie cokołu styropianem gr. 10 cm. Zasypanie wykopu. Wykonanie wyprawy tynkarskiej. Pomalowanie cokołu farbą elewacyjną w istniejącym kolorze. Odtworzenie opaski chodnikowej wokół budynku.

Termin rozpoczęcia robót budowlanych: 0 1 - 0 3 - 2 0 1 9

(min. 22 dni od daty złożenia wniosku) d d m m r r r r

Do wniosku zgłoszenia o zamiarze wykonania robót budowlanych dołączam¹ :

1. oświadczenie o posiadanym prawie do dysponowania nieruchomością na cele budowlane,
- ~~2. w zależności od potrzeb pozwolenia, uzgodnienia i opinii wymagane przepisami szczególnymi,~~
3. dla wnioskowanych robót budowlanych określonych w art. 29 i art. 30, w zależności od rodzaju inwestycji, należy dołączyć:
 - ~~a) informacje o wielkości powierzchni działki i powierzchni zabudowy obiektu przedstawionego do zgłoszenia;~~

- ~~b) istniejące zagospodarowanie działki z określeniem funkcji istniejących obiektów i ich powierzchni zabudowy,~~
 - ~~e) planowaną lokalizację przedstawionego do zgłoszenia obiektu na kopii mapy zasadniczej lub mapie ewidencyjnej terenu,~~
 - ~~d) rysunki określające przedstawiony do zgłoszenia obiekt z uwzględnieniem sposobu jego posadowienia, charakterystycznych wymiarów i opisem zastosowanych materiałów,~~
 - ~~e) kartę katalogową w przypadku lokalizacji obiektów i urządzeń gotowych,~~
 - ~~f) inwentaryzację stanu istniejącego obiektu lub jego części, z określeniem zakresu wykonywanych w nim robót budowlanych przedstawionych do zgłoszenia.~~
- ~~4. dla robót budowlanych określonych w art. 29 ust. 1 pkt 19 i 20 z zastrzeżeniem art. 29a – projekt zagospodarowania działki lub terenu wraz z opisem technicznym instalacji, wykonany przez projektanta posiadającego wymagane uprawnienia budowlane. Projekt zagospodarowania działki dla instalacji zbiornikowej na gaz płynny należy uzgodnić z rzeczoznawcą do spraw zabezpieczeń przeciwpożarowych,~~
- ~~5. dla robót budowlanych określonych w art. 30 ust. 1 pkt 4 – ponadto przedłożyć projekt zagospodarowania terenu wykonany przez projektanta posiadającego wymagane uprawnienia budowlane,~~
- ~~6. pełnomocnictwo udzielone osobie działającej w imieniu inwestora.~~

Z-CA PREZESA ZARZĄDU
GŁÓWNA KSIĘGOWA

Ewa Śmierca

PREZES ZARZĄDU

mgr inż. Włodzisław Szalachowski

.....
(podpis inwestora lub osoby upoważnionej)

¹ Niepotrzebne skreślić

.....
 (nr rejestru organu administracji arch.-bud.)

Elbląg, dn. 17.07.2018r.

(miejscowość i data) ELBŁG

2018 -07- 17

STAN PODAWCZE

WNIOSEK ZGŁOSZENIA O ZAMIARZE WYKONYWANIA ROBÓT BUDOWLANYCH

**Prezydent Miasta Elbląg - Departament Urbanistyki i Architektury Urzędu Miejskiego w
 Elblągu, 82-300 Elbląg, ul. Łączności 1**

Inwestor:

Elbląska Spółdzielnia Mieszkaniowa „Sielanka”

ul. Gwiazdna 26/27, 82-300 Elbląg, (55) 642-50-40
 (imię i nazwisko lub pełna nazwa oraz adres i nr telefonu)

Pełnomocnik:

.....
 (imię i nazwisko lub pełna nazwa oraz adres i nr telefonu)

na podstawie art. 30 ustawy z dnia 7 lipca 1994 r. Prawo budowlane (t.j. Dz.U. z 2016r., poz. 290 z późniejszymi zmianami) wnoszę o **przyjęcie zgłoszenia zamiaru wykonania robót budowlanych polegających na:**

wykonaniu docieplenia cokołu budynku z izolacją przeciwwilgociową ścian zewnętrznych piwnic

Elbląg ul. Breńska 35-39 dz. nr 63/4 obręb ewidencyjny M
 (nazwa oraz adres wykonywania robót budowlanych, oznaczenie działki ewidencyjnej wg ewidencji gruntów i budynków poprzez określenie obrębu ewidencyjnego oraz numeru działki ewidencyjnej)

Rodzaj, zakres i sposób wykonywanych robót: Mechaniczne usunięcie z cokołu istniejącej warstwy lastryka lub betonu. Rozbiórka opaski wokół budynku. Wykonanie wykopu w celu odsłonięcia izolacji pionowej budynku. Wykonanie izolacji przeciwwilgociowej ścian zewnętrznych piwnic. Docieplenie cokołu styropianem gr. 10 cm. Zasypanie wykopu. Wykonanie wyprawy tynkarskiej. Pomalowanie cokołu farbą elewacyjną w istniejącym kolorze. Odtworzenie opaski chodnikowej wokół budynku.

Termin rozpoczęcia robót budowlanych: 0 1 - 0 3 - 2 0 1 9
 (min. 22 dni od daty złożenia wniosku) d d m m r r r r

Do wniosku zgłoszenia o zamiarze wykonania robót budowlanych dołączam¹:

1. oświadczenie o posiadaniu prawa do dysponowania nieruchomością na cele budowlane,
- ~~2. w zależności od potrzeb pozwolenia, uzgodnienia i opinii wymagane przepisami szczególnymi,~~
3. dla wnioskowanych robót budowlanych określonych w art. 29 i art. 30, w zależności od rodzaju inwestycji, należy dołączyć:
 - a) ~~informację o wielkości powierzchni działki i powierzchni zabudowy obiektu przedstawionego do zgłoszenia,~~

- ~~b) istniejące zagospodarowanie działki z określeniem funkcji istniejących obiektów i ich powierzchni zabudowy,~~
 - ~~c) planowaną lokalizację przedstawionego do zgłoszenia obiektu na kopii mapy zasadniczej lub mapie ewidencyjnej terenu,~~
 - ~~d) rysunki określające przedstawiony do zgłoszenia obiekt z uwzględnieniem sposobu jego posadowienia, charakterystycznych wymiarów i opisem zastosowanych materiałów,~~
 - ~~e) kartę katalogową w przypadku lokalizacji obiektów i urządzeń gotowych,~~
 - ~~f) inwentaryzację stanu istniejącego obiektu lub jego części, z określeniem zakresu wykonywanych w nim robót budowlanych przedstawionych do zgłoszenia.~~
- ~~4. dla robót budowlanych określonych w art. 29 ust. 1 pkt 19 i 20 z zastrzeżeniem art. 29a – projekt zagospodarowania działki lub terenu wraz z opisem technicznym instalacji, wykonany przez projektanta posiadającego wymagane uprawnienia budowlane. Projekt zagospodarowania działki dla instalacji zbiornikowej na gaz płynny należy uzgodnić z rzeczoznawcą do spraw zabezpieczeń przeciwpożarowych,~~
- ~~5. dla robót budowlanych określonych w art. 30 ust. 1 pkt 4 – ponadto przedłożyć projekt zagospodarowania terenu wykonany przez projektanta posiadającego wymagane uprawnienia budowlane,~~
- ~~6. pełnomocnictwo udzielone osobie działającej w imieniu inwestora.~~

Z-CA PREZESA ZARZĄDU
GŁÓWNA KSIĘGOWA

PREZES ZARZĄDU

Ewa Śmierza

mgr inż. Mieczysław Szalachowski

(podpis inwestora lub osoby upoważnionej)

¹ Niepotrzebne skreślić

.....
 (nr rejestru organu administracji arch.-bud.)

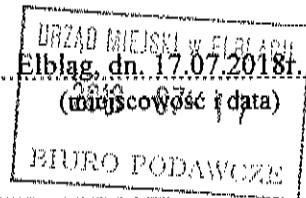

WNIOSEK ZGŁOSZENIA O ZAMIARZE WYKONYWANIA ROBÓT BUDOWLANYCH

**Prezydent Miasta Elbląg - Departament Urbanistyki i Architektury Urzędu Miejskiego w
 Elblągu, 82-300 Elbląg, ul. Łączności 1**

Inwestor:

Elbląska Spółdzielnia Mieszkaniowa „Sielanka”

ul. Gwiazdna 26/27, 82-300 Elbląg, (55) 642-50-40
 (imię i nazwisko lub pełna nazwa oraz adres i nr telefonu)

Pełnomocnik:

.....
 (imię i nazwisko lub pełna nazwa oraz adres i nr telefonu)

na podstawie art. 30 ustawy z dnia 7 lipca 1994 r. Prawo budowlane (t.j. Dz.U. z 2016r., poz. 290 z późniejszymi zmianami) wnoszę o **przyjęcie zgłoszenia zamiaru wykonania robót budowlanych polegających na:**

wykonaniu docieplenia cokołu budynku z izolacją przeciwwilgociową ścian zewnętrznych piwnic

Elbląg ul. Darżynskiego 15-19 dz. nr 149/2 obręb ewidencyjny 11
 (nazwa oraz adres wykonywania robót budowlanych, oznaczenie działki ewidencyjnej wg ewidencji gruntów i budynków poprzez określenie obrębu ewidencyjnego oraz numeru działki ewidencyjnej)

Rodzaj, zakres i sposób wykonywanych robót: Mechaniczne usunięcie z cokołu istniejącej warstwy lastryka lub betonu. Rozbiórka opaski wokół budynku. Wykonanie wykopu w celu odsłonięcia izolacji pionowej budynku. Wykonanie izolacji przeciwwilgociowej ścian zewnętrznych piwnic. Docieplenie cokołu styropianem gr. 10 cm. Zasypanie wykopu. Wykonanie wyprawy tynkarskiej. Pomalowanie cokołu farbą elewacyjną w istniejącym kolorze. Odtworzenie opaski chodnikowej wokół budynku.

Termin rozpoczęcia robót budowlanych: 0 1 - 0 3 - 2 0 1 9
 (min. 22 dni od daty złożenia wniosku) d d m m r r r r

Do wniosku zgłoszenia o zamiarze wykonania robót budowlanych dołączam¹:

1. oświadczenie o posiadaniu prawa do dysponowania nieruchomością na cele budowlane,
2. ~~w zależności od potrzeb pozwolenia, uzgodnienia i opinii wymagane przepisami szczególnymi,~~
3. dla wnioskowanych robót budowlanych określonych w art. 29 i art. 30, w zależności od rodzaju inwestycji, należy dołączyć:
 - a) ~~informację o wielkości powierzchni działki i powierzchni zabudowy obiektu przedstawionego do zgłoszenia,~~

- ~~b) istniejące zagospodarowanie działki z określeniem funkcji istniejących obiektów i ich powierzchni zabudowy;~~
 - ~~e) planowaną lokalizację przedstawionego do zgłoszenia obiektu na kopii mapy zasadniczej lub mapie ewidencyjnej terenu;~~
 - ~~d) rysunki określające przedstawiony do zgłoszenia obiekt z uwzględnieniem sposobu jego posadowienia, charakterystycznych wymiarów i opisem zastosowanych materiałów;~~
 - ~~e) kartę katalogową w przypadku lokalizacji obiektów i urządzeń gotowych;~~
 - ~~f) inwentaryzację stanu istniejącego obiektu lub jego części, z określeniem zakresu wykonywanych w nim robót budowlanych przedstawionych do zgłoszenia.~~
- ~~4. dla robót budowlanych określonych w art. 29 ust. 1 pkt 19 i 20 z zastrzeżeniem art. 29a – projekt zagospodarowania działki lub terenu wraz z opisem technicznym instalacji, wykonany przez projektanta posiadającego wymagane uprawnienia budowlane. Projekt zagospodarowania działki dla instalacji zbiornikowej na gaz płynny należy uzgodnić z rzeczoznawcą do spraw zabezpieczeń przeciwpożarowych;~~
- ~~5. dla robót budowlanych określonych w art. 30 ust. 1 pkt 4 – ponadto przedłożyć projekt zagospodarowania terenu wykonany przez projektanta posiadającego wymagane uprawnienia budowlane;~~
- ~~6. pełnomocnictwo udzielone osobie działającej w imieniu inwestora.~~

Z-GA PREZESA ZARZĄDU
GŁÓWNA KSIĘGOWA

Ewa Smerża

PREZES ZARZĄDU

mgr inż. Mięczysław Szalachowski

.....
(podpis inwestora lub osoby upoważnionej)

¹ Niepotrzebne skreślić

.....
 (nr rejestru organu administracji arch.-bud.)

WNIOSEK ZGŁOSZENIA O ZAMIARZE WYKONYWANIA ROBÓT BUDOWLANYCH

**Prezydent Miasta Elbląg - Departament Urbanistyki i Architektury Urzędu Miejskiego w
 Elblągu, 82-300 Elbląg, ul. Łączności 1**

Inwestor:

.....
 Elbląska Spółdzielnia Mieszkaniowa „Sielanka”

.....
 ul. Gwiazdna 26/27, 82-300 Elbląg, (55) 642-50-40
 (imię i nazwisko lub pełna nazwa oraz adres i nr telefonu)

Pełnomocnik:

.....
 (imię i nazwisko lub pełna nazwa oraz adres i nr telefonu)

na podstawie art. 30 ustawy z dnia 7 lipca 1994 r. Prawo budowlane (t.j. Dz.U. z 2016r., poz. 290 z późniejszymi zmianami) wnoszę o **przyjęcie zgłoszenia zamiaru wykonania robót budowlanych polegających na:**

wykonaniu docieplenia nadbudówek, cokołu budynku oraz wykonanie izolacji przeciwwilgociowej ścian zewnętrznych piwnic

Elbląg ul. Kalinowa 23 dz. nr 306/4 obręb ewidencyjny 11
 (nazwa oraz adres wykonywania robót budowlanych, oznaczenie działki ewidencyjnej wg ewidencji gruntów i budynków poprzez określenie obrębu ewidencyjnego oraz numeru działki ewidencyjnej)

Rodzaj, zakres i sposób wykonywanych robót: Mechaniczne usunięcie z cokołu istniejącej warstwy lastryka lub betonu. Rozbiórka opaski wokół budynku. Wykonanie wykopu w celu odsłonięcia izolacji pionowej budynku. Wykonanie izolacji przeciwwilgociowej ścian zewnętrznych piwnic. Docieplenie cokołu styropianem gr. 10 cm. Zasypanie wykopu. Wykonanie wyprawy tynkarskiej. Pomalowanie cokołu farbą elewacyjną w istniejącym kolorze. Odtworzenie opaski chodnikowej wokół budynku.

Nadbudówki budynku: Wykonanie docieplenia styropianem nadbudówek. Wykonanie tynku oraz pomalowanie nadbudówek w istniejącym kolorze.

Termin rozpoczęcia robót budowlanych: 0 1 - 0 3 - 2 0 1 9
 (min. 22 dni od daty złożenia wniosku) d d m m r r r r

Do wniosku zgłoszenia o zamiarze wykonania robót budowlanych dołączam¹ :

1. oświadczenie o posiadanym prawie do dysponowania nieruchomością na cele budowlane,
- ~~2. w zależności od potrzeb pozwolenia, uzgodnienia i opinii wymagane przepisami szczególnymi;~~
3. dla wnioskowanych robót budowlanych określonych w art. 29 i art. 30, w zależności od rodzaju inwestycji, należy dołączyć:
 - ~~a) informacje o wielkości powierzchni działki i powierzchni zabudowy obiektu przedstawionego do zgłoszenia;~~

- ~~b) istniejące zagospodarowanie działki z określeniem funkcji istniejących obiektów i ich powierzchni zabudowy,~~
 - ~~e) planowaną lokalizację przedstawionego do zgłoszenia obiektu na kopii mapy zasadniczej lub mapie ewidencyjnej terenu,~~
 - ~~d) rysunki określające przedstawiony do zgłoszenia obiekt z uwzględnieniem sposobu jego posadowienia, charakterystycznych wymiarów i opisem zastosowanych materiałów,~~
 - ~~e) kartę katalogową w przypadku lokalizacji obiektów i urządzeń gotowych,~~
 - ~~f) inwentaryzację stanu istniejącego obiektu lub jego części, z określeniem zakresu wykonywanych w nim robót budowlanych przedstawionych do zgłoszenia.~~
- ~~4. dla robót budowlanych określonych w art. 29 ust. 1 pkt 19 i 20 z zastrzeżeniem art. 29a – projekt zagospodarowania działki lub terenu wraz z opisem technicznym instalacji, wykonany przez projektanta posiadającego wymagane uprawnienia budowlane. Projekt zagospodarowania działki dla instalacji zbiornikowej na gaz płynny należy uzgodnić z rzeczoznawcą do spraw zabezpieczeń przeciwpożarowych,~~
- ~~5. dla robót budowlanych określonych w art. 30 ust. 1 pkt 4 – ponadto przedłożyć projekt zagospodarowania terenu wykonany przez projektanta posiadającego wymagane uprawnienia budowlane,~~
- ~~6. pełnomocnictwo udzielone osobie działającej w imieniu inwestora.~~

Z-CA PREZESA ZARZĄDU PREZES ZARZĄDU
GŁÓWNA KSIĘGOWA

Ewa Sierża

mgr inż. Włodzisław Szalachowski

.....
(podpis inwestora lub osoby upoważnionej)

¹ Niepotrzebne skreślić

.....
 (nr rejestru organu administracji arch.-bud.)

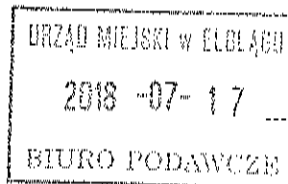

Elbląg, dn. 17.07.2018r.
 (miejscowość i data)

WNIOSEK ZGŁOSZENIA O ZAMIARZE WYKONYWANIA ROBÓT BUDOWLANYCH

**Prezydent Miasta Elbląg - Departament Urbanistyki i Architektury Urzędu Miejskiego w
 Elblągu, 82-300 Elbląg, ul. Łączności 1**

Inwestor:

Elbląska Spółdzielnia Mieszkaniowa „Sielanka”

ul. Gwiezdna 26/27, 82-300 Elbląg, (55) 642-50-40
 (imię i nazwisko lub pełna nazwa oraz adres i nr telefonu)

Pełnomocnik:

.....
 (imię i nazwisko lub pełna nazwa oraz adres i nr telefonu)

na podstawie art. 30 ustawy z dnia 7 lipca 1994 r. Prawo budowlane (t.j. Dz.U. z 2016r., poz. 290 z późniejszymi zmianami) wnoszę o **przyjęcie zgłoszenia zamiaru wykonania robót budowlanych polegających na:**

wykonaniu docieplenia nadbudówek, cokołu budynku oraz wykonanie izolacji przeciwwilgociowej ścian zewnętrznych piwnic

Elbląg ul. *Jasminowa 25* dz. nr *306/4* obręb ewidencyjny *11*
 (nazwa oraz adres wykonywania robót budowlanych, oznaczenie działki ewidencyjnej wg ewidencji gruntów i budynków poprzez określenie obrębu ewidencyjnego oraz numeru działki ewidencyjnej)

Rodzaj, zakres i sposób wykonywanych robót: Mechaniczne usunięcie z cokołu istniejącej warstwy lastryka lub betonu. Rozbiórka opaski wokół budynku. Wykonanie wykopu w celu odsłonięcia izolacji pionowej budynku. Wykonanie izolacji przeciwwilgociowej ścian zewnętrznych piwnic. Docieplenie cokołu styropianem gr. 10 cm. Zasypanie wykopu. Wykonanie wyprawy tynkarskiej. Pomalowanie cokołu farbą elewacyjną w istniejącym kolorze. Odtworzenie opaski chodnikowej wokół budynku.

Nadbudówki budynku: Wykonanie docieplenia styropianem nadbudówek. Wykonanie tynku oraz pomalowanie nadbudówek w istniejącym kolorze.

Termin rozpoczęcia robót budowlanych: 0 1 - 0 3 - 2 0 1 9
 (min. 22 dni od daty złożenia wniosku) d d m m r r r r

Do wniosku zgłoszenia o zamiarze wykonania robót budowlanych dołączam¹ :

1. oświadczenie o posiadanym prawie do dysponowania nieruchomością na cele budowlane,
2. ~~w zależności od potrzeb pozwolenia, uzgodnienia i opinie wymagane przepisami szczególnymi,~~
3. dla wnioskowanych robót budowlanych określonych w art. 29 i art. 30, w zależności od rodzaju inwestycji, należy dołączyć:
 - a) ~~informację o wielkości powierzchni działki i powierzchni zabudowy obiektu przedstawionego do zgłoszenia,~~

- ~~b) istniejące zagospodarowanie działki z określeniem funkcji istniejących obiektów i ich powierzchni zabudowy;~~
 - ~~e) planowaną lokalizację przedstawionego do zgłoszenia obiektu na kopii mapy zasadniczej lub mapie ewidencyjnej terenu;~~
 - ~~d) rysunki określające przedstawiony do zgłoszenia obiekt z uwzględnieniem sposobu jego posadowienia, charakterystycznych wymiarów i opisem zastosowanych materiałów;~~
 - ~~e) kartę katalogową w przypadku lokalizacji obiektów i urządzeń gotowych;~~
 - ~~f) inwentaryzację stanu istniejącego obiektu lub jego części, z określeniem zakresu wykonywanych w nim robót budowlanych przedstawionych do zgłoszenia.~~
- ~~4. dla robót budowlanych określonych w art. 29 ust. 1 pkt 19 i 20 z zastrzeżeniem art. 29a projekt zagospodarowania działki lub terenu wraz z opisem technicznym instalacji, wykonany przez projektanta posiadającego wymagane uprawnienia budowlane. Projekt zagospodarowania działki dla instalacji zbiornikowej na gaz płynny należy uzgodnić z rzeczoznawcą do spraw zabezpieczeń przeciwpożarowych;~~
- ~~5. dla robót budowlanych określonych w art. 30 ust. 1 pkt 4 ponadto przedłożyć projekt zagospodarowania terenu wykonany przez projektanta posiadającego wymagane uprawnienia budowlane;~~
- ~~6. pełnomocnictwo udzielone osobie działającej w imieniu inwestora.~~

~~Z-CA PREZESA ZARZĄDU
GŁÓWNA KSIĘGOWA~~

~~PREZES ZARZĄDU~~

~~*[Podpis]*~~

~~mgr inż. Mieczysław Szatachowski~~

~~(podpis inwestora lub osoby upoważnionej)~~

¹ Niepotrzebne skreślić

.....
(nr rejestru organu administracji arch.-bud.)

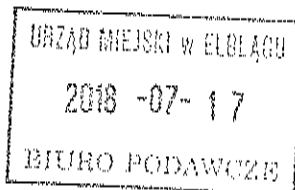

Elbląg, dn. 17.07.2018r.
(miejscowość i data)

WNIOSEK ZGŁOSZENIA O ZAMIARZE WYKONYWANIA ROBÓT BUDOWLANYCH

**Prezydent Miasta Elbląg - Departament Urbanistyki i Architektury Urzędu Miejskiego w
Elblągu, 82-300 Elbląg, ul. Łączności 1**

Inwestor:

Elbląska Spółdzielnia Mieszkaniowa „Sielanka”

ul. Gwiazdna 26/27, 82-300 Elbląg, (55) 642-50-40
(imię i nazwisko lub pełna nazwa oraz adres i nr telefonu)

Pełnomocnik:

.....
.....
(imię i nazwisko lub pełna nazwa oraz adres i nr telefonu)

na podstawie art. 30 ustawy z dnia 7 lipca 1994 r. Prawo budowlane (t.j. Dz.U. z 2016r., poz. 290 z późniejszymi zmianami) wnoszę o **przyjęcie zgłoszenia zamiaru wykonania robót budowlanych polegających na:**

wykonaniu docieplenia nadbudówek, cokołu budynku oraz wykonanie izolacji przeciwwilgociowej ścian zewnętrznych piwnic

Elbląg ul. Jajminowa 27 dz. nr 306/4 obręb ewidencyjny M
(nazwa oraz adres wykonywania robót budowlanych, oznaczenie działki ewidencyjnej wg ewidencji gruntów i budynków poprzez określenie obrębu ewidencyjnego oraz numeru działki ewidencyjnej)

Rodzaj, zakres i sposób wykonywanych robót: Mechaniczne usunięcie z cokołu istniejącej warstwy lastryka lub betonu. Rozbiórka opaski wokół budynku. Wykonanie wykopu w celu odsłonięcia izolacji pionowej budynku. Wykonanie izolacji przeciwwilgociowej ścian zewnętrznych piwnic. Docieplenie cokołu styropianem gr. 10 cm. Zasypanie wykopu. Wykonanie wyprawy tynkarskiej. Pomalowanie cokołu farbą elewacyjną w istniejącym kolorze. Odtworzenie opaski chodnikowej wokół budynku.

Nadbudówki budynku: Wykonanie docieplenia styropianem nadbudówek. Wykonanie tynku oraz pomalowanie nadbudówek w istniejącym kolorze.

Termin rozpoczęcia robót budowlanych: 0 1 - 0 3 - 2 0 1 9
(min. 22 dni od daty złożenia wniosku) d d m m r r r r

Do wniosku zgłoszenia o zamiarze wykonania robót budowlanych dołączam¹:

1. oświadczenie o posiadaniu prawa do dysponowania nieruchomością na cele budowlane,
2. ~~w zależności od potrzeb pozwolenia, uzgodnienia i opinii wymagane przepisami szczególnymi,~~
3. dla wnioskowanych robót budowlanych określonych w art. 29 i art. 30, w zależności od rodzaju inwestycji, należy dołączyć:
 - a) ~~informacje o wielkości powierzchni działki i powierzchni zabudowy obiektu przedstawionego do zgłoszenia,~~

- ~~b) istniejące zagospodarowanie działki z określeniem funkcji istniejących obiektów i ich powierzchni zabudowy,~~
 - ~~c) planowaną lokalizację przedstawionego do zgłoszenia obiektu na kopii mapy zasadniczej lub mapie ewidencyjnej terenu,~~
 - ~~d) rysunki określające przedstawiony do zgłoszenia obiekt z uwzględnieniem sposobu jego posadowienia, charakterystycznych wymiarów i opisem zastosowanych materiałów,~~
 - ~~e) kartę katalogową w przypadku lokalizacji obiektów i urządzeń gotowych,~~
 - ~~f) inwentaryzację stanu istniejącego obiektu lub jego części, z określeniem zakresu wykonywanych w nim robót budowlanych przedstawionych do zgłoszenia.~~
- ~~4. dla robót budowlanych określonych w art. 29 ust. 1 pkt 19 i 20 z zastrzeżeniem art. 29a – projekt zagospodarowania działki lub terenu wraz z opisem technicznym instalacji, wykonany przez projektanta posiadającego wymagane uprawnienia budowlane. Projekt zagospodarowania działki dla instalacji zbiornikowej na gaz płynny należy uzgodnić z rzeczoznawcą do spraw zabezpieczeń przeciwpożarowych,~~
- ~~5. dla robót budowlanych określonych w art. 30 ust. 1 pkt 4 – ponadto przedłożyć projekt zagospodarowania terenu wykonany przez projektanta posiadającego wymagane uprawnienia budowlane,~~
- ~~6. pełnomocnictwo udzielone osobie działającej w imieniu inwestora.~~

Z-GA PREZESA ZARZĄDU
GŁÓWNA KSIĘGOWA

Elina Smerca

.....
(podpis inwestora lub osoby upoważnionej)

PREZES ZARZĄDU

mgr inż. Mieczysław Szlachowski

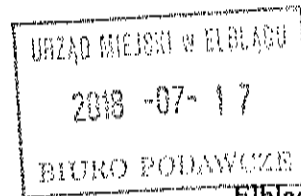

.....
(nr rejestru organu administracji arch.-bud.)

Elbląg, dn. 17.07.2018r.
(miejscowość i data)

WNIOSEK ZGŁOSZENIA O ZAMIARZE WYKONYWANIA ROBÓT BUDOWLANYCH

**Prezydent Miasta Elbląg - Departament Urbanistyki i Architektury Urzędu Miejskiego w
Elblągu, 82-300 Elbląg, ul. Łączności 1**

Investor:

Elblaska Spółdzielnia Mieszkaniowa „Sielanka”

ul. Gwiazdna 26/27, 82-300 Elbląg, (55) 642-50-40

(imię i nazwisko lub pełna nazwa oraz adres i nr telefonu)

Pełnomocnik:

.....
.....
(imię i nazwisko lub pełna nazwa oraz adres i nr telefonu)

na podstawie art. 30 ustawy z dnia 7 lipca 1994 r. Prawo budowlane (t.j. Dz.U. z 2016r., poz. 290 z późniejszymi zmianami) wnoszę o **przyjęcie zgłoszenia zamiaru wykonania robót budowlanych polegających na:**

wykonaniu docieplenia nadbudówek, cokołu budynku oraz wykonanie izolacji przeciwwilgociowej ścian zewnętrznych piwnic

Elbląg ul. Yasmińska 29 dz. nr 306/4 obręb ewidencyjny 11

(nazwa oraz adres wykonywania robót budowlanych, oznaczenie działki ewidencyjnej

wg ewidencji gruntów i budynków poprzez określenie obrębu ewidencyjnego oraz numeru działki ewidencyjnej)

Rodzaj, zakres i sposób wykonywanych robót: Mechaniczne usunięcie z cokołu istniejącej warstwy lastryka lub betonu. Rozbiórka opaski wokół budynku. Wykonanie wykopu w celu odsłonięcia izolacji pionowej budynku. Wykonanie izolacji przeciwwilgociowej ścian zewnętrznych piwnic. Docieplenie cokołu styropianem gr. 10 cm. Zasypanie wykopu. Wykonanie wyprawy tynkarskiej. Pomalowanie cokołu farbą elewacyjną w istniejącym kolorze. Odtworzenie opaski chodnikowej wokół budynku.

Nadbudówki budynku: Wykonanie docieplenia styropianem nadbudówek. Wykonanie tynku oraz pomalowanie nadbudówek w istniejącym kolorze.

Termin rozpoczęcia robót budowlanych: 0 1 - 0 3 - 2 0 1 9

(min. 22 dni od daty złożenia wniosku) d d m m r r r r

Do wniosku zgłoszenia o zamiarze wykonania robót budowlanych dołączam¹:

1. oświadczenie o posiadaniu prawa do dysponowania nieruchomością na cele budowlane,
- ~~2. w zależności od potrzeb pozwolenia, uzgodnienia i opinii wymagane przepisami szczególnymi,~~
3. dla wnioskowanych robót budowlanych określonych w art. 29 i art. 30, w zależności od rodzaju inwestycji, należy dołączyć:
 - a) ~~informację o wielkości powierzchni działki i powierzchni zabudowy obiektu przedstawionego do zgłoszenia,~~

- ~~b) istniejące zagospodarowanie działki z określeniem funkcji istniejących obiektów i ich powierzchni zabudowy;~~
 - ~~c) planowaną lokalizację przedstawionego do zgłoszenia obiektu na kopii mapy zasadniczej lub mapie ewidencyjnej terenu;~~
 - ~~d) rysunki określające przedstawiony do zgłoszenia obiekt z uwzględnieniem sposobu jego posadowienia, charakterystycznych wymiarów i opisem zastosowanych materiałów;~~
 - ~~e) kartę katalogową w przypadku lokalizacji obiektów i urządzeń gotowych;~~
 - ~~f) inwentaryzację stanu istniejącego obiektu lub jego części, z określeniem zakresu wykonywanych w nim robót budowlanych przedstawionych do zgłoszenia.~~
- ~~4. dla robót budowlanych określonych w art. 29 ust. 1 pkt 19 i 20 z zastrzeżeniem art. 29a projekt zagospodarowania działki lub terenu wraz z opisem technicznym instalacji, wykonany przez projektanta posiadającego wymagane uprawnienia budowlane. Projekt zagospodarowania działki dla instalacji zbiornikowej na gaz płynny należy uzgodnić z rzeczoznawcą do spraw zabezpieczeń przeciwpożarowych;~~
- ~~5. dla robót budowlanych określonych w art. 30 ust. 1 pkt 4 ponadto przedłożyć projekt zagospodarowania terenu wykonany przez projektanta posiadającego wymagane uprawnienia budowlane;~~
- ~~6. pełnomocnictwo udzielone osobie działającej w imieniu inwestora.~~

Z-CA PREZESA ZARZĄDU
GŁÓWNA KSIĘGOWA PREZES ZARZĄDU

~~Ewa Smerza~~

~~mgr inż. Mieczysław Szlachowski~~

.....
(podpis inwestora lub osoby upoważnionej)

¹ Niepotrzebne skreślić

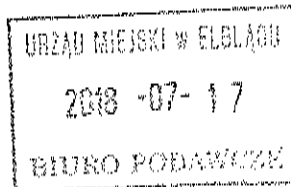

.....
(nr rejestru organu administracji arch.-bud.)

Elbląg, dn. 17.07.2018r.
(miejscowość i data)

WNIOSEK ZGŁOSZENIA O ZAMIARZE WYKONYWANIA ROBÓT BUDOWLANYCH

**Prezydent Miasta Elbląg - Departament Urbanistyki i Architektury Urzędu Miejskiego w
Elblągu, 82-300 Elbląg, ul. Łączności 1**

Inwestor:

Elbląska Spółdzielnia Mieszkaniowa „Sielanka”

ul. Gwiazdna 26/27, 82-300 Elbląg, (55) 642-50-40
(imię i nazwisko lub pełna nazwa oraz adres i nr telefonu)

Pełnomocnik:

.....
.....
(imię i nazwisko lub pełna nazwa oraz adres i nr telefonu)

na podstawie art. 30 ustawy z dnia 7 lipca 1994 r. Prawo budowlane (t.j. Dz.U. z 2016r., poz. 290 z późniejszymi zmianami) wnoszę o **przyjęcie zgłoszenia zamiaru wykonania robót budowlanych polegających na:**

wykonaniu docieplenia nadbudówek, cokołu budynku oraz wykonanie izolacji przeciwwilgociowej ścian zewnętrznych piwnic

Elbląg ul. *Jasminowa 31* dz. nr *306/4* obręb ewidencyjny *M7*
(nazwa oraz adres wykonywania robót budowlanych, oznaczenie działki ewidencyjnej wg ewidencji gruntów i budynków poprzez określenie obrębu ewidencyjnego oraz numeru działki ewidencyjnej)

Rodzaj, zakres i sposób wykonywanych robót: Mechaniczne usunięcie z cokołu istniejącej warstwy lastryka lub betonu. Rozbiórka opaski wokół budynku. Wykonanie wykopu w celu odsłonięcia izolacji pionowej budynku. Wykonanie izolacji przeciwwilgociowej ścian zewnętrznych piwnic. Docieplenie cokołu styropianem gr. 10 cm. Zasypanie wykopu. Wykonanie wyprawy tynkarskiej. Pomalowanie cokołu farbą elewacyjną w istniejącym kolorze. Odtworzenie opaski chodnikowej wokół budynku.

Nadbudówki budynku: Wykonanie docieplenia styropianem nadbudówek. Wykonanie tynku oraz pomalowanie nadbudówek w istniejącym kolorze.

Termin rozpoczęcia robót budowlanych: 0 1 - 0 3 - 2 0 1 9
(min. 22 dni od daty złożenia wniosku) d d m m r r r r

Do wniosku zgłoszenia o zamiarze wykonania robót budowlanych dołączam¹:

1. oświadczenie o posiadaniu prawa do dysponowania nieruchomością na cele budowlane,
2. ~~w zależności od potrzeb pozwolenia, uzgodnienia i opinii wymagane przepisami szczególnymi;~~
3. dla wnioskowanych robót budowlanych określonych w art. 29 i art. 30, w zależności od rodzaju inwestycji, należy dołączyć:
 - a) ~~informację o wielkości powierzchni działki i powierzchni zabudowy obiektu przedstawionego do zgłoszenia;~~

- ~~b) istniejące zagospodarowanie działki z określeniem funkcji istniejących obiektów i ich powierzchni zabudowy,~~
 - ~~e) planowaną lokalizację przedstawionego do zgłoszenia obiektu na kopii mapy zasadniczej lub mapie ewidencyjnej terenu,~~
 - ~~d) rysunki określające przedstawiony do zgłoszenia obiekt z uwzględnieniem sposobu jego posadowienia, charakterystycznych wymiarów i opisem zastosowanych materiałów,~~
 - ~~e) kartę katalogową w przypadku lokalizacji obiektów i urządzeń gotowych,~~
 - ~~f) inwentaryzację stanu istniejącego obiektu lub jego części, z określeniem zakresu wykonywanych w nim robót budowlanych przedstawionych do zgłoszenia.~~
- ~~4. dla robót budowlanych określonych w art. 29 ust. 1 pkt 19 i 20 z zastrzeżeniem art. 29a – projekt zagospodarowania działki lub terenu wraz z opisem technicznym instalacji, wykonany przez projektanta posiadającego wymagane uprawnienia budowlane. Projekt zagospodarowania działki dla instalacji zbiornikowej na gaz płynny należy uzgodnić z rzeczoznawcą do spraw zabezpieczeń przeciwpożarowych,~~
- ~~5. dla robót budowlanych określonych w art. 30 ust. 1 pkt 4 – ponadto przedłożyć projekt zagospodarowania terenu wykonany przez projektanta posiadającego wymagane uprawnienia budowlane,~~
- ~~6. pełnomocnictwo udzielone osobie działającej w imieniu inwestora.~~

Z-CA PREZESA ZARZĄDU
GŁÓWNA KSIĘGOWA

Ewa Smerda

PREZES ZARZĄDU

mgr inż. Mirosław Szlachetki

.....
(podpis inwestora lub osoby upoważnionej)

¹ Niepotrzebnie skreślić

.....
 (nr rejestru organu administracji arch.-bud.)



Elbląg, dn. 17.07.2018r.
 (miejscowość i data)

WNIOSEK ZGŁOSZENIA O ZAMIARZE WYKONYWANIA ROBÓT BUDOWLANYCH

**Prezydent Miasta Elbląg - Departament Urbanistyki i Architektury Urzędu Miejskiego w
 Elblągu, 82-300 Elbląg, ul. Łączności 1**

Inwestor:

Elblaska Spółdzielnia Mieszkaniowa „Sielanka”

ul. Gwiezdna 26/27, 82-300 Elbląg, (55) 642-50-40
 (imię i nazwisko lub pełna nazwa oraz adres i nr telefonu)

Pełnomocnik:

.....
 (imię i nazwisko lub pełna nazwa oraz adres i nr telefonu)

na podstawie art. 30 ustawy z dnia 7 lipca 1994 r. Prawo budowlane (t.j. Dz.U. z 2016r., poz. 290 z późniejszymi zmianami) wnoszę o **przyjęcie zgłoszenia zamiaru wykonania robót budowlanych polegających na:**

wykonaniu docieplenia nadbudówek, cokołu budynku oraz wykonanie izolacji przeciwwilgociowej ścian zewnętrznych piwnic

Elbląg ul. Wolności 33 dz. nr 306/4 obręb ewidencyjny 11
 (nazwa oraz adres wykonywania robót budowlanych, oznaczenie działki ewidencyjnej wg ewidencji gruntów i budynków poprzez określenie obrębu ewidencyjnego oraz numeru działki ewidencyjnej)

Rodzaj, zakres i sposób wykonywanych robót: Mechaniczne usunięcie z cokołu istniejącej warstwy lastryka lub betonu. Rozbiórka opaski wokół budynku. Wykonanie wykopu w celu odsłonięcia izolacji pionowej budynku. Wykonanie izolacji przeciwwilgociowej ścian zewnętrznych piwnic. Docieplenie cokołu styropianem gr. 10 cm. Zasypanie wykopu. Wykonanie wyprawy tynkarskiej. Pomalowanie cokołu farbą elewacyjną w istniejącym kolorze. Odtworzenie opaski chodnikowej wokół budynku.

Nadbudówki budynku: Wykonanie docieplenia styropianem nadbudówek. Wykonanie tynku oraz pomalowanie nadbudówek w istniejącym kolorze.

Termin rozpoczęcia robót budowlanych: 0 1 - 0 3 - 2 0 1 9
 (min. 22 dni od daty złożenia wniosku) d d m m r r r r

Do wniosku zgłoszenia o zamiarze wykonania robót budowlanych dołączam¹:

1. oświadczenie o posiadaniu prawa do dysponowania nieruchomością na cele budowlane,
2. ~~w zależności od potrzeb pozwolenia, uzgodnienia i opinii wymagane przepisami szczególnymi;~~
3. dla wnioskowanych robót budowlanych określonych w art. 29 i art. 30, w zależności od rodzaju inwestycji, należy dołączyć:
 - a) ~~informację o wielkości powierzchni działki i powierzchni zabudowy obiektu przedstawionego do zgłoszenia;~~

- ~~b) istniejące zagospodarowanie działki z określeniem funkcji istniejących obiektów i ich powierzchni zabudowy;~~
 - ~~e) planowaną lokalizację przedstawionego do zgłoszenia obiektu na kopii mapy zasadniczej lub mapie ewidencyjnej terenu;~~
 - ~~d) rysunki określające przedstawiony do zgłoszenia obiekt z uwzględnieniem sposobu jego posadowienia, charakterystycznych wymiarów i opisem zastosowanych materiałów;~~
 - ~~e) kartę katalogową w przypadku lokalizacji obiektów i urządzeń gotowych;~~
 - ~~f) inwentaryzację stanu istniejącego obiektu lub jego części, z określeniem zakresu wykonywanych w nim robót budowlanych przedstawionych do zgłoszenia.~~
- ~~4. dla robót budowlanych określonych w art. 29 ust. 1 pkt 19 i 20 z zastrzeżeniem art. 29a – projekt zagospodarowania działki lub terenu wraz z opisem technicznym instalacji, wykonany przez projektanta posiadającego wymagane uprawnienia budowlane. Projekt zagospodarowania działki dla instalacji zbiornikowej na gaz płynny należy uzgodnić z rzeczoznawcą do spraw zabezpieczeń przeciwpożarowych;~~
- ~~5. dla robót budowlanych określonych w art. 30 ust. 1 pkt 4 – ponadto przedłożyć projekt zagospodarowania terenu wykonany przez projektanta posiadającego wymagane uprawnienia budowlane;~~
- ~~6. pełnomocnictwo udzielone osobie działającej w imieniu inwestora.~~

Z-CA PREZESA ZARZĄDU
GŁÓWNA KSIĘGOWA

Anna Szanajda

PREZES ZARZĄDU

mgr inż. Mieczysław Szlachetowski

.....
(podpis inwestora lub osoby upoważnionej)

¹ Niepotrzebne skreślić

.....
(nr rejestru organu administracji arch.-bud.)

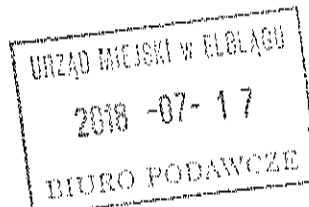

Elbląg, dn. 17.07.2018r.
(miejscowość i data)

WNIOSEK ZGŁOSZENIA O ZAMIARZE WYKONYWANIA ROBÓT BUDOWLANYCH

**Prezydent Miasta Elbląg - Departament Urbanistyki i Architektury Urzędu Miejskiego w
Elblągu, 82-300 Elbląg, ul. Łączności 1**

Inwestor:

Elblaska Spółdzielnia Mieszkaniowa „Sielanka”

ul. Gwiezdna 26/27, 82-300 Elbląg, (55) 642-50-40
(imię i nazwisko lub pełna nazwa oraz adres i nr telefonu)

Pełnomocnik:

.....
.....
(imię i nazwisko lub pełna nazwa oraz adres i nr telefonu)

na podstawie art. 30 ustawy z dnia 7 lipca 1994 r. Prawo budowlane (t.j. Dz.U. z 2016r., poz. 290 z późniejszymi zmianami) wnoszę o **przyjęcie zgłoszenia zamiaru wykonania robót budowlanych polegających na:**

wykonaniu docieplenia cokołu budynku z izolacją przeciwwilgociową ścian zewnętrznych piwnic

Elbląg ul. Donimirskich 1 dz. nr 186/1 obręb ewidencyjny 19
(nazwa oraz adres wykonywania robót budowlanych, oznaczenie działki ewidencyjnej wg ewidencji gruntów i budynków poprzez określenie obrębu ewidencyjnego oraz numeru działki ewidencyjnej)

Rodzaj, zakres i sposób wykonywanych robót: Mechaniczne usunięcie z cokołu istniejącej warstwy lastryka lub betonu. Rozbiórka opaski wokół budynku. Wykonanie wykopu w celu odsłonięcia izolacji pionowej budynku. Wykonanie izolacji przeciwwilgociowej ścian zewnętrznych piwnic. Docieplenie cokołu styropianem gr. 10 cm. Zasypanie wykopu. Wykonanie wyprawy tynkarskiej. Pomalowanie cokołu farbą elewacyjną w istniejącym kolorze. Odtworzenie opaski chodnikowej wokół budynku.

Termin rozpoczęcia robót budowlanych: 01-03-2019
(min. 22 dni od daty złożenia wniosku) d d m m r r r r

Do wniosku zgłoszenia o zamiarze wykonania robót budowlanych dołączam¹ :

1. oświadczenie o posiadanym prawie do dysponowania nieruchomością na cele budowlane,
2. ~~w zależności od potrzeb pozwolenia, uzgodnienia i opinii wymagane przepisami szczególnymi,~~
3. dla wnioskowanych robót budowlanych określonych w art. 29 i art. 30, w zależności od rodzaju inwestycji, należy dołączyć:
 - a) ~~informację o wielkości powierzchni działki i powierzchni zabudowy obiektu przedstawionego do zgłoszenia,~~

- ~~b) istniejące zagospodarowanie działki z określeniem funkcji istniejących obiektów i ich powierzchni zabudowy;~~
 - ~~e) planowaną lokalizację przedstawionego do zgłoszenia obiektu na kopii mapy zasadniczej lub mapie ewidencyjnej terenu;~~
 - ~~d) rysunki określające przedstawiony do zgłoszenia obiekt z uwzględnieniem sposobu jego posadowienia, charakterystycznych wymiarów i opisem zastosowanych materiałów;~~
 - ~~e) kartę katalogową w przypadku lokalizacji obiektów i urządzeń gotowych;~~
 - ~~f) inwentaryzację stanu istniejącego obiektu lub jego części, z określeniem zakresu wykonywanych w nim robót budowlanych przedstawionych do zgłoszenia.~~
- ~~4. dla robót budowlanych określonych w art. 29 ust. 1 pkt 19 i 20 z zastrzeżeniem art. 29a – projekt zagospodarowania działki lub terenu wraz z opisem technicznym instalacji; wykonany przez projektanta posiadającego wymagane uprawnienia budowlane. Projekt zagospodarowania działki dla instalacji zbiornikowej na gaz płynny należy uzgodnić z rzeczoznawcą do spraw zabezpieczeń przeciwpożarowych;~~
- ~~5. dla robót budowlanych określonych w art. 30 ust. 1 pkt 4 – ponadto przedłożyć projekt zagospodarowania terenu wykonany przez projektanta posiadającego wymagane uprawnienia budowlane;~~
- ~~6. pełnomocnictwo udzielone osobie działającej w imieniu inwestora.~~

Z-DA PREZESA ZARZĄDU
GŁÓWNA KSIĘGOWA



Ewa Smerza

PREZES ZARZĄDU

mgr inż. Mieczysław Szlachowski

.....
(podpis inwestora lub osoby upoważnionej)

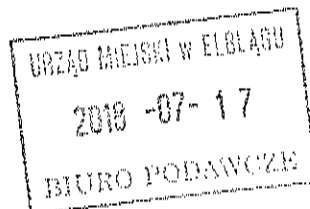
¹ Niepotrzebne skreślić



.....
(nr rejestru organu administracji arch.-bud.)

Elbląg, dn. 17.07.2018r.
(miejscowość i data)

WNIOSEK ZGŁOSZENIA O ZAMIARZE WYKONYWANIA ROBÓT BUDOWLANYCH

**Prezydent Miasta Elbląg - Departament Urbanistyki i Architektury Urzędu Miejskiego w
Elblągu, 82-300 Elbląg, ul. Łączności 1**

Investor:

Elblaska Spółdzielnia Mieszkaniowa „Sielanka”

ul. Gwiazdna 26/27, 82-300 Elbląg, (55) 642-50-40
(imię i nazwisko lub pełna nazwa oraz adres i nr telefonu)

Pomocnik:

.....
.....
(imię i nazwisko lub pełna nazwa oraz adres i nr telefonu)

na podstawie art. 30 ustawy z dnia 7 lipca 1994 r. Prawo budowlane (t.j. Dz.U. z 2016r., poz. 290 z późniejszymi zmianami) wnoszę o **przyjęcie zgłoszenia zamiaru wykonania robót budowlanych polegających na:**

wykonaniu docieplenia cokołu budynku z izolacją przeciwwilgociową ścian zewnętrznych piwnic

Elbląg ul. Donimickich 2 dz. nr 296/1 obręb ewidencyjny 11
(nazwa oraz adres wykonywania robót budowlanych, oznaczenie działki ewidencyjnej
wg ewidencji gruntów i budynków poprzez określenie obrębu ewidencyjnego oraz numeru działki ewidencyjnej)

Rodzaj, zakres i sposób wykonywanych robót: Mechaniczne usunięcie z cokołu istniejącej warstwy lastryka lub betonu. Rozbiórka opaski wokół budynku. Wykonanie wykopu w celu odsłonięcia izolacji pionowej budynku. Wykonanie izolacji przeciwwilgociowej ścian zewnętrznych piwnic. Docieplenie cokołu styropianem gr. 10 cm. Zasypanie wykopu. Wykonanie wyprawy tynkarskiej. Pomalowanie cokołu farbą elewacyjną w istniejącym kolorze. Odtworzenie opaski chodnikowej wokół budynku.

Termin rozpoczęcia robót budowlanych: 0 1 - 0 3 - 2 0 1 9
(min. 22 dni od daty złożenia wniosku) d d m m r r r r

Do wniosku zgłoszenia o zamiarze wykonania robót budowlanych dołączam¹:

1. oświadczenie o posiadanym prawie do dysponowania nieruchomością na cele budowlane,
- ~~2. w zależności od potrzeb pozwolenia, uzgodnienia i opinii wymagane przepisami szczególnymi;~~
3. dla wnioskowanych robót budowlanych określonych w art. 29 i art. 30, w zależności od rodzaju inwestycji, należy dołączyć:
 - ~~a) informacje o wielkości powierzchni działki i powierzchni zabudowy obiektu przedstawionego do zgłoszenia;~~

- ~~b) istniejące zagospodarowanie działki z określeniem funkcji istniejących obiektów i ich powierzchni zabudowy;~~
 - ~~e) planowaną lokalizację przedstawionego do zgłoszenia obiektu na kopii mapy zasadniczej lub mapie ewidencyjnej terenu;~~
 - ~~d) rysunki określające przedstawiony do zgłoszenia obiekt z uwzględnieniem sposobu jego posadowienia, charakterystycznych wymiarów i opisem zastosowanych materiałów;~~
 - ~~e) kartę katalogową w przypadku lokalizacji obiektów i urządzeń gotowych;~~
 - ~~f) inwentaryzację stanu istniejącego obiektu lub jego części, z określeniem zakresu wykonywanych w nim robót budowlanych przedstawionych do zgłoszenia.~~
- ~~4. dla robót budowlanych określonych w art. 29 ust. 1 pkt 19 i 20 z zastrzeżeniem art. 29a – projekt zagospodarowania działki lub terenu wraz z opisem technicznym instalacji, wykonany przez projektanta posiadającego wymagane uprawnienia budowlane. Projekt zagospodarowania działki dla instalacji zbiornikowej na gaz płynny należy uzgodnić z rzeczoznawcą do spraw zabezpieczeń przeciwpożarowych;~~
- ~~5. dla robót budowlanych określonych w art. 30 ust. 1 pkt 4 – ponadto przedłożyć projekt zagospodarowania terenu wykonany przez projektanta posiadającego wymagane uprawnienia budowlane;~~
- ~~6. pełnomocnictwo udzielone osobie działającej w imieniu inwestora.~~

Z-GA PREZESA ZARZĄDU PREZES ZARZĄDU
GŁÓWNA KSIĘGOWA

Ewa Smerza

mgr inż. Mieczysław Szlachowski

.....
(podpis inwestora lub osoby upoważnionej)

¹ Niepotrzebne skreślić

.....
(nr rejestru organu administracji arch.-bud.)

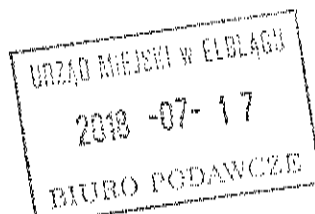

Elbląg, dn. 17.07.2018r.
(miejscowość i data)

WNIOSEK ZGŁOSZENIA O ZAMIARZE WYKONYWANIA ROBÓT BUDOWLANYCH

**Prezydent Miasta Elbląg - Departament Urbanistyki i Architektury Urzędu Miejskiego w
Elblągu, 82-300 Elbląg, ul. Łączności 1**

Inwestor:

Elbląska Spółdzielnia Mieszkaniowa „Sielanka”

ul. Gwiazdna 26/27, 82-300 Elbląg, (55) 642-50-40
(imię i nazwisko lub pełna nazwa oraz adres i nr telefonu)

Pełnomocnik:

.....
.....
(imię i nazwisko lub pełna nazwa oraz adres i nr telefonu)

na podstawie art. 30 ustawy z dnia 7 lipca 1994 r. Prawo budowlane (t.j. Dz.U. z 2016r., poz. 290 z późniejszymi zmianami) wnoszę o **przyjęcie zgłoszenia zamiaru wykonania robót budowlanych polegających na:**

wykonaniu docieplenia cokołu budynku z izolacją przeciwwilgociową ścian zewnętrznych piwnic

Elbląg ul. Robotnicza 45 dz. nr 320/10 obręb ewidencyjny 11
(nazwa oraz adres wykonywania robót budowlanych, oznaczenie działki ewidencyjnej wg ewidencji gruntów i budynków poprzez określenie obrębu ewidencyjnego oraz numeru działki ewidencyjnej)

Rodzaj, zakres i sposób wykonywanych robót: Mechaniczne usunięcie z cokołu istniejącej warstwy lastryka lub betonu. Rozbiórka opaski wokół budynku. Wykonanie wykopu w celu odsłonięcia izolacji pionowej budynku. Wykonanie izolacji przeciwwilgociowej ścian zewnętrznych piwnic. Docieplenie cokołu styropianem gr. 10 cm. Zasypanie wykopu. Wykonanie wyprawy tynkarskiej. Pomalowanie cokołu farbą elewacyjną w istniejącym kolorze. Odtworzenie opaski chodnikowej wokół budynku.

Termin rozpoczęcia robót budowlanych: 01-03-2019
(min. 22 dni od daty złożenia wniosku) d d m m r r r r

Do wniosku zgłoszenia o zamiarze wykonania robót budowlanych dołączam¹:

1. oświadczenie o posiadaniu prawa do dysponowania nieruchomością na cele budowlane,
- ~~2. w zależności od potrzeb pozwolenia, uzgodnienia i opinii wymagane przepisami szczególnymi,~~
3. dla wnioskowanych robót budowlanych określonych w art. 29 i art. 30, w zależności od rodzaju inwestycji, należy dołączyć:
 - a) ~~informację o wielkości powierzchni działki i powierzchni zabudowy obiektu przedstawionego do zgłoszenia,~~

- ~~b) istniejące zagospodarowanie działki z określeniem funkcji istniejących obiektów i ich powierzchni zabudowy;~~
 - ~~e) planowaną lokalizację przedstawionego do zgłoszenia obiektu na kopii mapy zasadniczej lub mapie ewidencyjnej terenu;~~
 - ~~d) rysunki określające przedstawiony do zgłoszenia obiekt z uwzględnieniem sposobu jego posadowienia, charakterystycznych wymiarów i opisem zastosowanych materiałów;~~
 - ~~e) kartę katalogową w przypadku lokalizacji obiektów i urządzeń gotowych;~~
 - ~~f) inwentaryzację stanu istniejącego obiektu lub jego części, z określeniem zakresu wykonywanych w nim robót budowlanych przedstawionych do zgłoszenia.~~
- ~~4. dla robót budowlanych określonych w art. 29 ust. 1 pkt 19 i 20 z zastrzeżeniem art. 29a - projekt zagospodarowania działki lub terenu wraz z opisem technicznym instalacji, wykonany przez projektanta posiadającego wymagane uprawnienia budowlane. Projekt zagospodarowania działki dla instalacji zbiornikowej na gaz płynny należy uzgodnić z rzeczoznawcą do spraw zabezpieczeń przeciwpożarowych;~~
- ~~5. dla robót budowlanych określonych w art. 30 ust. 1 pkt 4 - ponadto przedłożyć projekt zagospodarowania terenu wykonany przez projektanta posiadającego wymagane uprawnienia budowlane;~~
- ~~6. pełnomocnictwo udzielone osobie działającej w imieniu inwestora.~~

Z-CA PREZESA ZARZĄDU
GŁÓWNA KSIĘGOWA

Ewa Smerza

(podpis inwestora lub osoby upoważnionej)

PREZES ZARZĄDU

mgr inż. Mięczyława Szlachowski

¹ Niepotrzebne skreślić

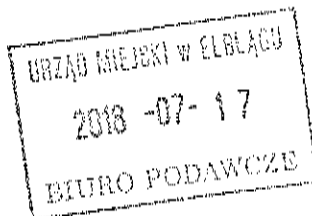

.....
(nr rejestru organu administracji arch.-bud.)

Elbląg, dn. 17.07.2018r.
(miejscowość i data)

WNIOSEK ZGŁOSZENIA O ZAMIARZE WYKONYWANIA ROBÓT BUDOWLANYCH

**Prezydent Miasta Elbląg - Departament Urbanistyki i Architektury Urzędu Miejskiego w
Elblągu, 82-300 Elbląg, ul. Łączności 1**

Investor:

Elblaska Spółdzielnia Mieszkaniowa „Sielanka”

ul. Gwiazdna 26/27, 82-300 Elbląg, (55) 642-50-40
(imię i nazwisko lub pełna nazwa oraz adres i nr telefonu)

Pełnomocnik:

.....
.....
(imię i nazwisko lub pełna nazwa oraz adres i nr telefonu)

na podstawie art. 30 ustawy z dnia 7 lipca 1994 r. Prawo budowlane (t.j. Dz.U. z 2016r., poz. 290 z późniejszymi zmianami) wnoszę o **przyjęcie zgłoszenia zamiaru wykonania robót budowlanych polegających na:**

wykonaniu docieplenia cokołu budynku z izolacją przeciwwilgociową ścian zewnętrznych piwnic

Elbląg ul. Robotnicza 47 dz. nr 320/10 obręb ewidencyjny 11
(nazwa oraz adres wykonywania robót budowlanych, oznaczenie działki ewidencyjnej wg ewidencji gruntów i budynków poprzez określenie obrębu ewidencyjnego oraz numeru działki ewidencyjnej)

Rodzaj, zakres i sposób wykonywanych robót: Mechaniczne usunięcie z cokołu istniejącej warstwy lastryka lub betonu. Rozbiórka opaski wokół budynku. Wykonanie wykopu w celu odsłonięcia izolacji pionowej budynku. Wykonanie izolacji przeciwwilgociowej ścian zewnętrznych piwnic. Docieplenie cokołu styropianem gr. 10 cm. Zasypanie wykopu. Wykonanie wyprawy tynkarskiej. Pomalowanie cokołu farbą elewacyjną w istniejącym kolorze. Odtworzenie opaski chodnikowej wokół budynku.

Termin rozpoczęcia robót budowlanych: 0 1 - 0 3 - 2 0 1 9
(min. 22 dni od daty złożenia wniosku) o d m m r r r r

Do wniosku zgłoszenia o zamiarze wykonania robót budowlanych dołączam¹:

1. oświadczenie o posiadanym prawie do dysponowania nieruchomością na cele budowlane,
2. ~~w zależności od potrzeb pozwolenia, uzgodnienia i opinii wymagane przepisami szczególnymi,~~
3. dla wnioskowanych robót budowlanych określonych w art. 29 i art. 30, w zależności od rodzaju inwestycji, należy dołączyć:
 - a) ~~informację o wielkości powierzchni działki i powierzchni zabudowy obiektu przedstawionego do zgłoszenia,~~

- ~~b) istniejące zagospodarowanie działki z określeniem funkcji istniejących obiektów i ich powierzchni zabudowy;~~
 - ~~e) planowaną lokalizację przedstawionego do zgłoszenia obiektu na kopii mapy zasadniczej lub mapie ewidencyjnej terenu;~~
 - ~~d) rysunki określające przedstawiony do zgłoszenia obiekt z uwzględnieniem sposobu jego posadowienia, charakterystycznych wymiarów i opisem zastosowanych materiałów;~~
 - ~~e) kartę katalogową w przypadku lokalizacji obiektów i urządzeń gotowych;~~
 - ~~f) inwentaryzację stanu istniejącego obiektu lub jego części, z określeniem zakresu wykonywanych w nim robót budowlanych przedstawionych do zgłoszenia.~~
- ~~4. dla robót budowlanych określonych w art. 29 ust. 1 pkt 19 i 20 z zastrzeżeniem art. 29a projekt zagospodarowania działki lub terenu wraz z opisem technicznym instalacji, wykonany przez projektanta posiadającego wymagane uprawnienia budowlane. Projekt zagospodarowania działki dla instalacji zbiornikowej na gaz płynny należy uzgodnić z rzeczoznawcą do spraw zabezpieczeń przeciwpożarowych;~~
- ~~5. dla robót budowlanych określonych w art. 30 ust. 1 pkt 4 ponadto przedłożyć projekt zagospodarowania terenu wykonany przez projektanta posiadającego wymagane uprawnienia budowlane;~~
- ~~6. pełnomocnictwo udzielone osobie działającej w imieniu inwestora.~~

Z-CIA PREZESA ZARZĄDU GŁÓWNA KSIĘGOWA PREZES ZARZĄDU

Ewa Smerza

mgr inż. Mieczysław Szlachowski

.....
(podpis inwestora lub osoby upoważnionej)

¹ Niepotrzebne skreślić

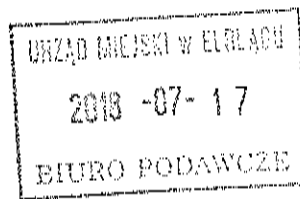

.....
(nr rejestru organu administracji arch.-bud.)

Elbląg, dn. 17.07.2018r.
(miejscowość i data)

WNIOSEK ZGŁOSZENIA O ZAMIARZE WYKONYWANIA ROBÓT BUDOWLANYCH

**Prezydent Miasta Elbląg - Departament Urbanistyki i Architektury Urzędu Miejskiego w
Elblągu, 82-300 Elbląg, ul. Łączności 1**

Inwestor:

Elblaska Spółdzielnia Mieszkaniowa „Sielanka”

ul. Gwiezdna 26/27, 82-300 Elbląg, (55) 642-50-40
(imię i nazwisko lub pełna nazwa oraz adres i nr telefonu)

Pełnomocnik:

.....
.....
(imię i nazwisko lub pełna nazwa oraz adres i nr telefonu)

na podstawie art. 30 ustawy z dnia 7 lipca 1994 r. Prawo budowlane (t.j. Dz.U. z 2016r., poz. 290 z późniejszymi zmianami) wnoszę o **przyjęcie zgłoszenia zamiaru wykonania robót budowlanych polegających na:**

wykonaniu docieplenia nadbudówek, cokołu budynku oraz wykonanie izolacji przeciwwilgociowej ścian zewnętrznych piwnic

Elbląg ul. Robotaiczka 49 dz. nr 380/10 obręb ewidencyjny 17
(nazwa oraz adres wykonywania robót budowlanych, oznaczenie działki ewidencyjnej wg ewidencji gruntów i budynków poprzez określenie obrębu ewidencyjnego oraz numeru działki ewidencyjnej)

Rodzaj, zakres i sposób wykonywanych robót: Mechaniczne usunięcie z cokołu istniejącej warstwy lastryka lub betonu. Rozbiórka opaski wokół budynku. Wykonanie wykopu w celu odsłonięcia izolacji pionowej budynku. Wykonanie izolacji przeciwwilgociowej ścian zewnętrznych piwnic. Docieplenie cokołu styropianem gr. 10 cm. Zasypanie wykopu. Wykonanie wyprawy tynkarskiej. Pomalowanie cokołu farbą elewacyjną w istniejącym kolorze. Odtworzenie opaski chodnikowej wokół budynku.

Nadbudówki budynku: Wykonanie docieplenia styropianem nadbudówek. Wykonanie tynku oraz pomalowanie nadbudówek w istniejącym kolorze.

Termin rozpoczęcia robót budowlanych: 0 1 - 0 3 - 2 0 1 9
(min. 22 dni od daty złożenia wniosku) d d m m r r r r

Do wniosku zgłoszenia o zamiarze wykonania robót budowlanych dołączam¹:

1. oświadczenie o posiadaniu prawa do dysponowania nieruchomością na cele budowlane,
- ~~2. w zależności od potrzeb pozwolenia, uzgodnienia i opinii wymagane przepisami szczególnymi,~~
3. dla wnioskowanych robót budowlanych określonych w art. 29 i art. 30, w zależności od rodzaju inwestycji, należy dołączyć:
 - a) ~~informację o wielkości powierzchni działki i powierzchni zabudowy obiektu przedstawionego do zgłoszenia,~~

- ~~b) istniejące zagospodarowanie działki z określeniem funkcji istniejących obiektów i ich powierzchni zabudowy,~~
 - ~~e) planowaną lokalizację przedstawionego do zgłoszenia obiektu na kopii mapy zasadniczej lub mapie ewidencyjnej terenu,~~
 - ~~d) rysunki określające przedstawiony do zgłoszenia obiekt z uwzględnieniem sposobu jego posadowienia, charakterystycznych wymiarów i opisem zastosowanych materiałów,~~
 - ~~e) kartę katalogową w przypadku lokalizacji obiektów i urządzeń gotowych,~~
 - ~~f) inwentaryzację stanu istniejącego obiektu lub jego części, z określeniem zakresu wykonywanych w nim robót budowlanych przedstawionych do zgłoszenia.~~
- ~~4. dla robót budowlanych określonych w art. 29 ust. 1 pkt 19 i 20 z zastrzeżeniem art. 29a projekt zagospodarowania działki lub terenu wraz z opisem technicznym instalacji, wykonany przez projektanta posiadającego wymagane uprawnienia budowlane. Projekt zagospodarowania działki dla instalacji zbiornikowej na gaz płynny należy uzgodnić z rzeczoznawcą do spraw zabezpieczeń przeciwpożarowych,~~
- ~~5. dla robót budowlanych określonych w art. 30 ust. 1 pkt 4 ponadto przedłożyć projekt zagospodarowania terenu wykonany przez projektanta posiadającego wymagane uprawnienia budowlane,~~
- ~~6. pełnomocnictwo udzielone osobie działającej w imieniu inwestora.~~

Z-CIA PREZESA ZARZĄDU PREZES ZARZĄDU
ZŁOŻONA KSIĘGOWA

Ewa Smarza

mgr inż. Mięczyński Szlachowski

.....
(podpis inwestora lub osoby upoważnionej)

¹ Niepotrzebne skreślić

.....
(nr rejestru organu administracji arch.-bud.)

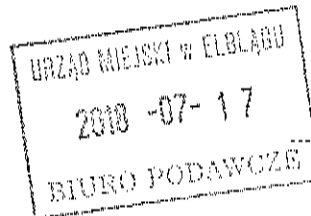

Elbląg, dn. 17.07.2018r....
(miejscowość i data)

WNIOSEK ZGŁOSZENIA O ZAMIARZE WYKONYWANIA ROBÓT BUDOWLANYCH

**Prezydent Miasta Elbląg - Departament Urbanistyki i Architektury Urzędu Miejskiego w
Elblągu, 82-300 Elbląg, ul. Łączności 1**

Inwestor:

.....
Elbląska Spółdzielnia Mieszkaniowa „Sielanka”

.....
ul. Gwiezdna 26/27, 82-300 Elbląg, (55) 642-50-40
(imię i nazwisko lub pełna nazwa oraz adres i nr telefonu)

Pełnomocnik:

.....
.....
(imię i nazwisko lub pełna nazwa oraz adres i nr telefonu)

na podstawie art. 30 ustawy z dnia 7 lipca 1994 r. Prawo budowlane (t.j. Dz.U. z 2016r., poz. 290 z późniejszymi zmianami) wnoszę o **przyjęcie zgłoszenia zamiaru wykonania robót budowlanych polegających na:**

wykonaniu docieplenia nadbudówek, cokołu budynku oraz wykonanie izolacji przeciwwilgociowej ścian zewnętrznych piwnic

Elbląg ul. Polna 51 dz. nr 32/10 obręb ewidencyjny M
(nazwa oraz adres wykonywania robót budowlanych, oznaczenie działki ewidencyjnej
wg ewidencji gruntów i budynków poprzez określenie obrębu ewidencyjnego oraz numeru działki ewidencyjnej)

Rodzaj, zakres i sposób wykonywanych robót: Mechaniczne usunięcie z cokołu istniejącej warstwy lastryka lub betonu. Rozbiórka opaski wokół budynku. Wykonanie wykopu w celu odsłonięcia izolacji pionowej budynku. Wykonanie izolacji przeciwwilgociowej ścian zewnętrznych piwnic. Docieplenie cokołu styropianem gr. 10 cm. Zasypanie wykopu. Wykonanie wyprawy tynkarskiej. Pomalowanie cokołu farbą elewacyjną w istniejącym kolorze. Odtworzenie opaski chodnikowej wokół budynku.

Nadbudówki budynku: Wykonanie docieplenia styropianem nadbudówek. Wykonanie tynku oraz pomalowanie nadbudówek w istniejącym kolorze.

Termin rozpoczęcia robót budowlanych: 0 1 - 0 3 - 2 0 1 9

(min. 22 dni od daty złożenia wniosku) d d m m r r r r

Do wniosku zgłoszenia o zamiarze wykonania robót budowlanych dołączam¹:

1. oświadczenie o posiadaniu prawa do dysponowania nieruchomością na cele budowlane,
2. ~~w zależności od potrzeb pozwolenia, uzgodnienia i opinii wymagane przepisami szczególnymi,~~
3. dla wnioskowanych robót budowlanych określonych w art. 29 i art. 30, w zależności od rodzaju inwestycji, należy dołączyć:
 - a) ~~informację o wielkości powierzchni działki i powierzchni zabudowy obiektu przedstawionego do zgłoszenia,~~

- ~~b) istniejące zagospodarowanie działki z określeniem funkcji istniejących obiektów i ich powierzchni zabudowy,~~
 - ~~e) planowaną lokalizację przedstawionego do zgłoszenia obiektu na kopii mapy zasadniczej lub mapie ewidencyjnej terenu,~~
 - ~~d) rysunki określające przedstawiony do zgłoszenia obiekt z uwzględnieniem sposobu jego posadowienia, charakterystycznych wymiarów i opisem zastosowanych materiałów,~~
 - ~~e) kartę katalogową w przypadku lokalizacji obiektów i urządzeń gotowych,~~
 - ~~f) inwentaryzację stanu istniejącego obiektu lub jego części, z określeniem zakresu wykonywanych w nim robót budowlanych przedstawionych do zgłoszenia.~~
- ~~4. dla robót budowlanych określonych w art. 29 ust. 1 pkt 19 i 20 z zastrzeżeniem art. 29a – projekt zagospodarowania działki lub terenu wraz z opisem technicznym instalacji, wykonany przez projektanta posiadającego wymagane uprawnienia budowlane. Projekt zagospodarowania działki dla instalacji zbiornikowej na gaz płynny należy uzgodnić z rzeczoznawcą do spraw zabezpieczeń przeciwpożarowych,~~
- ~~5. dla robót budowlanych określonych w art. 30 ust. 1 pkt 4 – ponadto przedłożyć projekt zagospodarowania terenu wykonany przez projektanta posiadającego wymagane uprawnienia budowlane,~~
- ~~6. pełnomocnictwo udzielone osobie działającej w imieniu inwestora.~~

Z-GA PREZESA ZARZĄDU
SŁOWNNA KSIĘGOWA

Rosa Smerza

.....
(podpis inwestora lub osoby upoważnionej)

PREZES ZARZĄDU

mgr inż. Mieczysław Szlachowski

¹ Niepotrzebne skreślić

.....
 (nr rejestru organu administracji arch.-bud.)

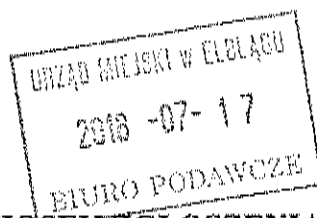

Elbląg, dn. 17.07.2018r.
 (miejscowość i data)

WNIOSEK ZGŁOSZENIA O ZAMIARZE WYKONYWANIA ROBÓT BUDOWLANYCH

**Prezydent Miasta Elbląg - Departament Urbanistyki i Architektury Urzędu Miejskiego w
 Elblągu, 82-300 Elbląg, ul. Łączności 1**

Investor:

Elbląska Spółdzielnia Mieszkaniowa „Sielanka”

ul. Gwiazdna 26/27, 82-300 Elbląg, (55) 642-50-40

(imię i nazwisko lub pełna nazwa oraz adres i nr telefonu)

Pełnomocnik:

.....
 (imię i nazwisko lub pełna nazwa oraz adres i nr telefonu)

na podstawie art. 30 ustawy z dnia 7 lipca 1994 r. Prawo budowlane (t.j. Dz.U. z 2016r., poz. 290 z późniejszymi zmianami) wnoszę o **przyjęcie zgłoszenia zamiaru wykonania robót budowlanych polegających na:**

wykonaniu docieplenia nadbudówek, cokołu budynku oraz wykonanie izolacji przeciwwilgociowej ścian zewnętrznych piwnic

Elbląg ul. Robotnicza 53 dz. nr 380/10 obręb ewidencyjny 11

(nazwa oraz adres wykonywania robót budowlanych, oznaczenie działki ewidencyjnej

wg ewidencji gruntów i budynków poprzez określenie obrębu ewidencyjnego oraz numeru działki ewidencyjnej)

Rodzaj, zakres i sposób wykonywanych robót: Mechaniczne usunięcie z cokołu istniejącej warstwy lastryka lub betonu. Rozbiórka opaski wokół budynku. Wykonanie wykopu w celu odsłonięcia izolacji pionowej budynku. Wykonanie izolacji przeciwwilgociowej ścian zewnętrznych piwnic. Docieplenie cokołu styropianem gr. 10 cm. Zasypanie wykopu. Wykonanie wyprawy tynkarskiej. Pomalowanie cokołu farbą elewacyjną w istniejącym kolorze. Odtworzenie opaski chodnikowej wokół budynku.

Nadbudówki budynku: Wykonanie docieplenia styropianem nadbudówek. Wykonanie tynku oraz pomalowanie nadbudówek w istniejącym kolorze.

Termin rozpoczęcia robót budowlanych: 0 1 - 0 3 - 2 0 1 9

(min. 22 dni od daty złożenia wniosku) d d m m r r r r

Do wniosku zgłoszenia o zamiarze wykonania robót budowlanych dołączam¹:

1. oświadczenie o posiadaniu prawa do dysponowania nieruchomością na cele budowlane,
- ~~2. w zależności od potrzeb pozwolenia, uzgodnienia i opinii wymagane przepisami szczególnymi,~~
3. dla wnioskowanych robót budowlanych określonych w art. 29 i art. 30, w zależności od rodzaju inwestycji, należy dołączyć:
 - a) ~~informację o wielkości powierzchni działki i powierzchni zabudowy obiektu przedstawionego do zgłoszenia,~~

- ~~b) istniejące zagospodarowanie działki z określeniem funkcji istniejących obiektów i ich powierzchni zabudowy,~~
 - ~~e) planowaną lokalizację przedstawionego do zgłoszenia obiektu na kopii mapy zasadniczej lub mapie ewidencyjnej terenu,~~
 - ~~d) rysunki określające przedstawiony do zgłoszenia obiekt z uwzględnieniem sposobu jego posadowienia, charakterystycznych wymiarów i opisem zastosowanych materiałów,~~
 - ~~e) kartę katalogową w przypadku lokalizacji obiektów i urządzeń gotowych,~~
 - ~~f) inwentaryzację stanu istniejącego obiektu lub jego części, z określeniem zakresu wykonywanych w nim robót budowlanych przedstawionych do zgłoszenia.~~
- ~~4. dla robót budowlanych określonych w art. 29 ust. 1 pkt 19 i 20 z zastrzeżeniem art. 29a - projekt zagospodarowania działki lub terenu wraz z opisem technicznym instalacji, wykonany przez projektanta posiadającego wymagane uprawnienia budowlane. Projekt zagospodarowania działki dla instalacji zbiornikowej na gaz płynny należy uzgodnić z rzeczoznawcą do spraw zabezpieczeń przeciwpożarowych,~~
- ~~5. dla robót budowlanych określonych w art. 30 ust. 1 pkt 4 - ponadto przedłożyć projekt zagospodarowania terenu wykonany przez projektanta posiadającego wymagane uprawnienia budowlane,~~
- ~~6. pełnomocnictwo udzielone osobie działającej w imieniu inwestora.~~

~~Z-GA PREZESA ZARZĄDU
CELÓWNA KSIĘGOWA~~

~~*[Podpis]*~~

~~.....
(podpis inwestora lub osoby upoważnionej)~~

~~PREZES ZARZĄDU~~

~~*[Podpis]*
mgr inż. Miłosław Szlachowski~~

¹ Niepotrzebne skreślić



.....
(nr rejestru organu administracji arch.-bud.)

Elbląg, dn. 17.07.2018r.
(miejscowość i data)

WNIOSEK ZGŁOSZENIA O ZAMIARZE WYKONYWANIA ROBÓT BUDOWLANYCH

**Prezydent Miasta Elbląg - Departament Urbanistyki i Architektury Urzędu Miejskiego w
Elblągu, 82-300 Elbląg, ul. Łączności 1**

Investor:

Elblaska Spółdzielnia Mieszkaniowa „Sielanka”

ul. Gwiezdna 26/27, 82-300 Elbląg, (55) 642-50-40
(imię i nazwisko lub pełna nazwa oraz adres i nr telefonu)

Pełnomocnik:

.....
.....
(imię i nazwisko lub pełna nazwa oraz adres i nr telefonu)

na podstawie art. 30 ustawy z dnia 7 lipca 1994 r. Prawo budowlane (t.j. Dz.U. z 2016r., poz. 290 z późniejszymi zmianami) wnoszę o **przyjęcie zgłoszenia zamiaru wykonania robót budowlanych polegających na:**

wykonaniu docieplenia nadbudówek, cokołu budynku oraz wykonanie izolacji przeciwwilgociowej ścian zewnętrznych piwnic

Elbląg ul. Robotnicza 55 dz. nr 320/10 obręb ewidencyjny M
(nazwa oraz adres wykonywania robót budowlanych, oznaczenie działki ewidencyjnej
wg ewidencji gruntów i budynków poprzez określenie obrębu ewidencyjnego oraz numeru działki ewidencyjnej)

Rodzaj, zakres i sposób wykonywanych robót: Mechaniczne usunięcie z cokołu istniejącej warstwy lastryka lub betonu. Rozbiórka opaski wokół budynku. Wykonanie wykopu w celu odsłonięcia izolacji pionowej budynku. Wykonanie izolacji przeciwwilgociowej ścian zewnętrznych piwnic. Docieplenie cokołu styropianem gr. 10 cm. Zasypanie wykopu. Wykonanie wyprawy tynkarskiej. Pomalowanie cokołu farbą elewacyjną w istniejącym kolorze. Odtworzenie opaski chodnikowej wokół budynku.

Nadbudówki budynku: Wykonanie docieplenia styropianem nadbudówek. Wykonanie tynku oraz pomalowanie nadbudówek w istniejącym kolorze.

Termin rozpoczęcia robót budowlanych: 0 1 - 0 3 - 2 0 1 9
(min. 22 dni od daty złożenia wniosku) d d m m r r r r

Do wniosku zgłoszenia o zamiarze wykonania robót budowlanych dołączam¹:

1. oświadczenie o posiadaniu prawa do dysponowania nieruchomością na cele budowlane,
2. ~~w zależności od potrzeb pozwolenia, uzgodnienia i opinii wymagane przepisami szczególnymi,~~
3. dla wnioskowanych robót budowlanych określonych w art. 29 i art. 30, w zależności od rodzaju inwestycji, należy dołączyć:
 - a) ~~informację o wielkości powierzchni działki i powierzchni zabudowy obiektu przedstawionego do zgłoszenia,~~

- ~~b) istniejące zagospodarowanie działki z określeniem funkcji istniejących obiektów i ich powierzchni zabudowy;~~
 - ~~e) planowaną lokalizację przedstawionego do zgłoszenia obiektu na kopii mapy zasadniczej lub mapie ewidencyjnej terenu;~~
 - ~~d) rysunki określające przedstawiony do zgłoszenia obiekt z uwzględnieniem sposobu jego posadowienia, charakterystycznych wymiarów i opisem zastosowanych materiałów;~~
 - ~~e) kartę katalogową w przypadku lokalizacji obiektów i urządzeń gotowych;~~
 - ~~f) inwentaryzację stanu istniejącego obiektu lub jego części, z określeniem zakresu wykonywanych w nim robót budowlanych przedstawionych do zgłoszenia.~~
- ~~4. dla robót budowlanych określonych w art. 29 ust. 1 pkt 19 i 20 z zastrzeżeniem art. 29a – projekt zagospodarowania działki lub terenu wraz z opisem technicznym instalacji, wykonany przez projektanta posiadającego wymagane uprawnienia budowlane. Projekt zagospodarowania działki dla instalacji zbiornikowej na gaz płynny należy uzgodnić z rzeczoznawcą do spraw zabezpieczeń przeciwpożarowych;~~
- ~~5. dla robót budowlanych określonych w art. 30 ust. 1 pkt 4 – ponadto przedłożyć projekt zagospodarowania terenu wykonany przez projektanta posiadającego wymagane uprawnienia budowlane;~~
- ~~6. pełnomocnictwo udzielone osobie działającej w imieniu inwestora.~~

Z-CA PREZESA ZARZĄDU
GŁÓWNA KSIĘGOWA

Ewa Smerza

.....
(podpis inwestora lub osoby upoważnionej)

PREZES ZARZĄDU

mgr inż. Miłoczyński Szałachowski

¹ Niepotrzebne skreślić

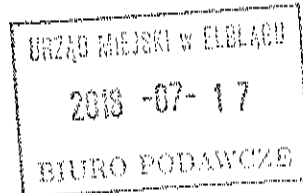

.....
(nr rejestru organu administracji arch.-bud.)

Elbląg, dn. 17.07.2018r.
(miejsowość i data)

WNIOSEK ZGŁOSZENIA O ZAMIARZE WYKONYWANIA ROBÓT BUDOWLANYCH

**Prezydent Miasta Elbląg - Departament Urbanistyki i Architektury Urzędu Miejskiego w
Elblągu, 82-300 Elbląg, ul. Łączności 1**

Inwestor:

Elbląska Spółdzielnia Mieszkaniowa „Sielanka”

ul. Gwiezdna 26/27, 82-300 Elbląg, (55) 642-50-40
(imię i nazwisko lub pełna nazwa oraz adres i nr telefonu)

Pełnomocnik:

.....
.....
(imię i nazwisko lub pełna nazwa oraz adres i nr telefonu)

na podstawie art. 30 ustawy z dnia 7 lipca 1994 r. Prawo budowlane (t.j. Dz.U. z 2016r., poz. 290 z późniejszymi zmianami) wnoszę o **przyjęcie zgłoszenia zamiaru wykonania robót budowlanych polegających na:**

wykonaniu docieplenia nadbudówek, cokołu budynku oraz wykonanie izolacji przeciwwilgociowej ścian zewnętrznych piwnic

Elbląg ul. Pobocznica 57 dz. nr 380/10 obręb ewidencyjny 11
(nazwa oraz adres wykonywania robót budowlanych, oznaczenie działki ewidencyjnej wg ewidencji gruntów i budynków poprzez określenie obrębu ewidencyjnego oraz numeru działki ewidencyjnej)

Rodzaj, zakres i sposób wykonywanych robót: Mechaniczne usunięcie z cokołu istniejącej warstwy lastryka lub betonu. Rozbiórka opaski wokół budynku. Wykonanie wykopu w celu odsłonięcia izolacji pionowej budynku. Wykonanie izolacji przeciwwilgociowej ścian zewnętrznych piwnic. Docieplenie cokołu styropianem gr. 10 cm. Zasypanie wykopu. Wykonanie wyprawy tynkarskiej. Pomalowanie cokołu farbą elewacyjną w istniejącym kolorze. Odtworzenie opaski chodnikowej wokół budynku.

Nadbudówki budynku: Wykonanie docieplenia styropianem nadbudówek. Wykonanie tynku oraz pomalowanie nadbudówek w istniejącym kolorze.

Termin rozpoczęcia robót budowlanych: 0 1 - 0 3 - 2 0 1 9
(min. 22 dni od daty złożenia wniosku) d d m m r r r r

Do wniosku zgłoszenia o zamiarze wykonania robót budowlanych dołączam¹ :

1. oświadczenie o posiadaniu prawa do dysponowania nieruchomością na cele budowlane,
2. ~~w zależności od potrzeb pozwolenia, uzgodnienia i opinii wymagane przepisami szczególnymi,~~
3. dla wnioskowanych robót budowlanych określonych w art. 29 i art. 30, w zależności od rodzaju inwestycji, należy dołączyć:
 - a) ~~informację o wielkości powierzchni działki i powierzchni zabudowy obiektu przedstawionego do zgłoszenia,~~

- ~~b) istniejące zagospodarowanie działki z określeniem funkcji istniejących obiektów i ich powierzchni zabudowy;~~
 - ~~c) planowaną lokalizację przedstawionego do zgłoszenia obiektu na kopii mapy zasadniczej lub mapie ewidencyjnej terenu;~~
 - ~~d) rysunki określające przedstawiony do zgłoszenia obiekt z uwzględnieniem sposobu jego posadowienia, charakterystycznych wymiarów i opisem zastosowanych materiałów;~~
 - ~~e) kartę katalogową w przypadku lokalizacji obiektów i urządzeń gotowych;~~
 - ~~f) inwentaryzację stanu istniejącego obiektu lub jego części, z określeniem zakresu wykonywanych w nim robót budowlanych przedstawionych do zgłoszenia.~~
- ~~4. dla robót budowlanych określonych w art. 29 ust. 1 pkt 19 i 20 z zastrzeżeniem art. 29a projekt zagospodarowania działki lub terenu wraz z opisem technicznym instalacji, wykonany przez projektanta posiadającego wymagane uprawnienia budowlane. Projekt zagospodarowania działki dla instalacji zbiornikowej na gaz płynny należy uzgodnić z rzeczoznawcą do spraw zabezpieczeń przeciwpożarowych;~~
- ~~5. dla robót budowlanych określonych w art. 30 ust. 1 pkt 4 ponadto przedłożyć projekt zagospodarowania terenu wykonany przez projektanta posiadającego wymagane uprawnienia budowlane;~~
- ~~6. pełnomocnictwo udzielone osobie działającej w imieniu inwestora.~~

Z-CA PREZESA ZARZĄDU
GŁÓWNA KSIĘGOWA PREZES ZARZĄDU

Ewa Smerza mgr inż. Miłczysław Szalechowski
.....
(podpis inwestora lub osoby upoważnionej)

¹ Niepotrzebne skreślić

.....
(nr rejestru organu administracji arch.-bud.)

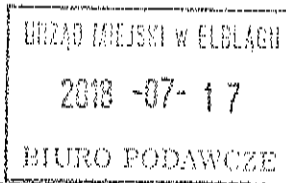

Elbląg, dn. 17.07.2018r.
(miejscowość i data)

WNIOSEK ZGŁOSZENIA O ZAMIARZE WYKONYWANIA ROBÓT BUDOWLANYCH

**Prezydent Miasta Elbląg - Departament Urbanistyki i Architektury Urzędu Miejskiego w
Elblągu, 82-300 Elbląg, ul. Łączności 1**

Investor:

Elblaska Spółdzielnia Mieszkaniowa „Sielanka”

ul. Gwiezdna 26/27, 82-300 Elbląg, (55) 642-50-40
(imię i nazwisko lub pełna nazwa oraz adres i nr telefonu)

Pełnomocnik:

.....
.....
(imię i nazwisko lub pełna nazwa oraz adres i nr telefonu)

na podstawie art. 30 ustawy z dnia 7 lipca 1994 r. Prawo budowlane (t.j. Dz.U. z 2016r., poz. 290 z późniejszymi zmianami) wnoszę o **przyjęcie zgłoszenia zamiaru wykonania robót budowlanych polegających na:**

wykonaniu docieplenia nadbudówek, cokołu budynku oraz wykonanie izolacji przeciwwilgociowej ścian zewnętrznych piwnic

Elbląg ul. Rekawalska 59 dz. nr 580/10 obręb ewidencyjny M
(nazwa oraz adres wykonywania robót budowlanych, oznaczenie działki ewidencyjnej wg ewidencji gruntów i budynków poprzez określenie obrębu ewidencyjnego oraz numeru działki ewidencyjnej)

Rodzaj, zakres i sposób wykonywanych robót: Mechaniczne usunięcie z cokołu istniejącej warstwy lastryka lub betonu. Rozbiórka opaski wokół budynku. Wykonanie wykopu w celu odsłonięcia izolacji pionowej budynku. Wykonanie izolacji przeciwwilgociowej ścian zewnętrznych piwnic. Docieplenie cokołu styropianem gr. 10 cm. Zasypanie wykopu. Wykonanie wyprawy tynkarskiej. Pomalowanie cokołu farbą elewacyjną w istniejącym kolorze. Odtworzenie opaski chodnikowej wokół budynku.

Nadbudówki budynku: Wykonanie docieplenia styropianem nadbudówek. Wykonanie tynku oraz pomalowanie nadbudówek w istniejącym kolorze.

Termin rozpoczęcia robót budowlanych: 0 1 - 0 3 - 2 0 1 9
(min. 22 dni od daty złożenia wniosku) d d m m r r r r

Do wniosku zgłoszenia o zamiarze wykonania robót budowlanych dołączam¹:

1. oświadczenie o posiadaniu prawa do dysponowania nieruchomością na cele budowlane,
2. ~~w zależności od potrzeb pozwolenia, uzgodnienia i opinii wymagane przepisami szczególnymi,~~
3. dla wnioskowanych robót budowlanych określonych w art. 29 i art. 30, w zależności od rodzaju inwestycji, należy dołączyć:
 - a) ~~informację o wielkości powierzchni działki i powierzchni zabudowy obiektu przedstawionego do zgłoszenia,~~

- ~~b) istniejące zagospodarowanie działki z określeniem funkcji istniejących obiektów i ich powierzchni zabudowy,~~
 - ~~e) planowaną lokalizację przedstawionego do zgłoszenia obiektu na kopii mapy zasadniczej lub mapie ewidencyjnej terenu,~~
 - ~~d) rysunki określające przedstawiony do zgłoszenia obiekt z uwzględnieniem sposobu jego posadowienia, charakterystycznych wymiarów i opisem zastosowanych materiałów,~~
 - ~~e) kartę katalogową w przypadku lokalizacji obiektów i urządzeń gotowych,~~
 - ~~f) inwentaryzację stanu istniejącego obiektu lub jego części, z określeniem zakresu wykonywanych w nim robót budowlanych przedstawionych do zgłoszenia.~~
- ~~4. dla robót budowlanych określonych w art. 29 ust. 1 pkt 19 i 20 z zastrzeżeniem art. 29a – projekt zagospodarowania działki lub terenu wraz z opisem technicznym instalacji, wykonany przez projektanta posiadającego wymagane uprawnienia budowlane. Projekt zagospodarowania działki dla instalacji zbiornikowej na gaz płynny należy uzgodnić z rzeczoznawcą do spraw zabezpieczeń przeciwpożarowych,~~
- ~~5. dla robót budowlanych określonych w art. 30 ust. 1 pkt 4 – ponadto przedłożyć projekt zagospodarowania terenu wykonany przez projektanta posiadającego wymagane uprawnienia budowlane,~~
- ~~6. pełnomocnictwo udzielone osobie działającej w imieniu inwestora.~~

Z-CA PREZESA ZARZĄDU
GŁÓWNA KSIĘGOWA

PREZES ZARZĄDU

Ewa Smereka

mgr inż. Andrzej Szalachowski

.....
(podpis inwestora lub osoby upoważnionej)

¹ Niepotrzebne skreślić

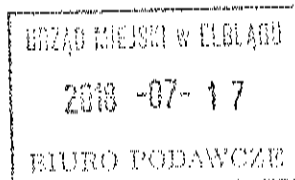

.....
(nr rejestru organu administracji arch.-bud.)

Elbląg, dn. 17.07.2018r....
(miejscowość i data)

WNIOSEK ZGŁOSZENIA O ZAMIARZE WYKONYWANIA ROBÓT BUDOWLANYCH

**Prezydent Miasta Elbląg - Departament Urbanistyki i Architektury Urzędu Miejskiego w
Elblągu, 82-300 Elbląg, ul. Łączności 1**

Inwestor:

Elbląska Spółdzielnia Mieszkaniowa „Sielanka”

ul. Gwiazdna 26/27, 82-300 Elbląg, (55) 642-50-40
(imię i nazwisko lub pełna nazwa oraz adres i nr telefonu)

Pełnomocnik:

.....
.....
(imię i nazwisko lub pełna nazwa oraz adres i nr telefonu)

na podstawie art. 30 ustawy z dnia 7 lipca 1994 r. Prawo budowlane (t.j. Dz.U. z 2016r., poz. 290 z późniejszymi zmianami) wnoszę o **przyjęcie zgłoszenia zamiaru wykonania robót budowlanych polegających na:**

wykonaniu docieplenia cokołu budynku z izolacją przeciwwilgociową ścian zewnętrznych piwnic

Elbląg ul. *Podana 1-3* dz. nr *320/10* obręb ewidencyjny *M*
(nazwa oraz adres wykonywania robót budowlanych, oznaczenie działki ewidencyjnej wg ewidencji gruntów i budynków poprzez określenie obrębu ewidencyjnego oraz numeru działki ewidencyjnej)

Rodzaj, zakres i sposób wykonywanych robót: Mechaniczne usunięcie z cokołu istniejącej warstwy lastryka lub betonu. Rozbiórka opaski wokół budynku. Wykonanie wykopu w celu odsłonięcia izolacji pionowej budynku. Wykonanie izolacji przeciwwilgociowej ścian zewnętrznych piwnic. Docieplenie cokołu styropianem gr. 10 cm. Zasypanie wykopu. Wykonanie wyprawy tynkarskiej. Pomalowanie cokołu farbą elewacyjną w istniejącym kolorze. Odtworzenie opaski chodnikowej wokół budynku.

Termin rozpoczęcia robót budowlanych: 01-03-2019
(min. 22 dni od daty złożenia wniosku) d d m m r r r r

Do wniosku zgłoszenia o zamiarze wykonania robót budowlanych dołączam¹ :

1. oświadczenie o posiadaniu prawa do dysponowania nieruchomością na cele budowlane,
- ~~2. w zależności od potrzeb pozwolenia, uzgodnienia i opinii wymagane przepisami szczególnymi,~~
3. dla wnioskowanych robót budowlanych określonych w art. 29 i art. 30, w zależności od rodzaju inwestycji, należy dołączyć:
 - a) ~~informację o wielkości powierzchni działki i powierzchni zabudowy obiektu przedstawionego do zgłoszenia,~~

- ~~b) istniejące zagospodarowanie działki z określeniem funkcji istniejących obiektów i ich powierzchni zabudowy,~~
 - ~~e) planowaną lokalizację przedstawionego do zgłoszenia obiektu na kopii mapy zasadniczej lub mapie ewidencyjnej terenu,~~
 - ~~d) rysunki określające przedstawiony do zgłoszenia obiekt z uwzględnieniem sposobu jego posadowienia, charakterystycznych wymiarów i opisem zastosowanych materiałów,~~
 - ~~e) kartę katalogową w przypadku lokalizacji obiektów i urządzeń gotowych,~~
 - ~~f) inwentaryzację stanu istniejącego obiektu lub jego części, z określeniem zakresu wykonywanych w nim robót budowlanych przedstawionych do zgłoszenia:~~
- ~~4. dla robót budowlanych określonych w art. 29 ust. 1 pkt 19 i 20 z zastrzeżeniem art. 29a - projekt zagospodarowania działki lub terenu wraz z opisem technicznym instalacji, wykonany przez projektanta posiadającego wymagane uprawnienia budowlane. Projekt zagospodarowania działki dla instalacji zbiornikowej na gaz płynny należy uzgodnić z rzeczoznawcą do spraw zabezpieczeń przeciwpożarowych,~~
- ~~5. dla robót budowlanych określonych w art. 30 ust. 1 pkt 4 - ponadto przedłożyć projekt zagospodarowania terenu wykonany przez projektanta posiadającego wymagane uprawnienia budowlane,~~
- ~~6. pełnomocnictwo udzielone osobie działającej w imieniu inwestora.~~

Z-CA PREZESA ZARZĄDU
GŁÓWNA KSIĘGOWA

PREZES ZARZĄDU

Ewa Smerza

mgr inż. Mieczysław Szlachowski

(podpis inwestora lub osoby upoważnionej)

¹ Niepotrzebne skreślić

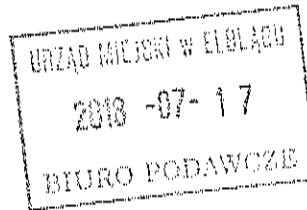

.....
(nr rejestru organu administracji arch.-bud.)

Elbląg, dn. 17.07.2018r.
(miejscowość i data)

WNIOSEK ZGŁOSZENIA O ZAMIARZE WYKONYWANIA ROBÓT BUDOWLANYCH

**Prezydent Miasta Elbląg - Departament Urbanistyki i Architektury Urzędu Miejskiego w
Elblągu, 82-300 Elbląg, ul. Łączności 1**

Investor:

Elblaska Spółdzielnia Mieszkaniowa „Siełanka”

ul. Gwiazdna 26/27, 82-300 Elbląg, (55) 642-50-40

(imię i nazwisko lub pełna nazwa oraz adres i nr telefonu)

Pełnomocnik:

.....
.....
(imię i nazwisko lub pełna nazwa oraz adres i nr telefonu)

na podstawie art. 30 ustawy z dnia 7 lipca 1994 r. Prawo budowlane (t.j. Dz.U. z 2016r., poz. 290 z późniejszymi zmianami) wnoszę o **przyjęcie zgłoszenia zamiaru wykonania robót budowlanych polegających na:**

wykonaniu docieplenia cokołu budynku z izolacją przeciwwilgociową ścian zewnętrznych piwnic

Elbląg ul. Łączności 4-6 dz. nr 320/10 obręb ewidencyjny 117

(nazwa oraz adres wykonywania robót budowlanych, oznaczenie działki ewidencyjnej

wg ewidencji gruntów i budynków poprzez określenie obrębu ewidencyjnego oraz numeru działki ewidencyjnej)

Rodzaj, zakres i sposób wykonywanych robót: Mechaniczne usunięcie z cokołu istniejącej warstwy lastryka lub betonu. Rozbiórka opaski wokół budynku. Wykonanie wykopu w celu odsłonięcia izolacji pionowej budynku. Wykonanie izolacji przeciwwilgociowej ścian zewnętrznych piwnic. Docieplenie cokołu styropianem gr. 10 cm. Zasypanie wykopu. Wykonanie wyprawy tynkarskiej. Pomalowanie cokołu farbą elewacyjną w istniejącym kolorze. Odtworzenie opaski chodnikowej wokół budynku.

Termin rozpoczęcia robót budowlanych: 01-03-2019

(min. 22 dni od daty złożenia wniosku) d d m m r r r r

Do wniosku zgłoszenia o zamiarze wykonania robót budowlanych dołączam¹:

1. oświadczenie o posiadaniu prawa do dysponowania nieruchomością na cele budowlane,
- ~~2. w zależności od potrzeb pozwolenia, uzgodnienia i opinii wymagane przepisami szczególnymi,~~
3. dla wnioskowanych robót budowlanych określonych w art. 29 i art. 30, w zależności od rodzaju inwestycji, należy dołączyć:
 - a) ~~informację o wielkości powierzchni działki i powierzchni zabudowy obiektu przedstawionego do zgłoszenia,~~

- ~~b) istniejące zagospodarowanie działki z określeniem funkcji istniejących obiektów i ich powierzchni zabudowy,~~
 - ~~e) planowaną lokalizację przedstawionego do zgłoszenia obiektu na kopii mapy zasadniczej lub mapie ewidencyjnej terenu,~~
 - ~~d) rysunki określające przedstawiony do zgłoszenia obiekt z uwzględnieniem sposobu jego posadowienia, charakterystycznych wymiarów i opisem zastosowanych materiałów,~~
 - ~~e) kartę katalogową w przypadku lokalizacji obiektów i urządzeń gotowych,~~
 - ~~f) inwentaryzację stanu istniejącego obiektu lub jego części, z określeniem zakresu wykonywanych w nim robót budowlanych przedstawionych do zgłoszenia.~~
- ~~4. dla robót budowlanych określonych w art. 29 ust. 1 pkt 19 i 20 z zastrzeżeniem art. 29a – projekt zagospodarowania działki lub terenu wraz z opisem technicznym instalacji, wykonany przez projektanta posiadającego wymagane uprawnienia budowlane. Projekt zagospodarowania działki dla instalacji zbiornikowej na gaz płynny należy uzgodnić z rzeczoznawcą do spraw zabezpieczeń przeciwpożarowych,~~
- ~~5. dla robót budowlanych określonych w art. 30 ust. 1 pkt 4 – ponadto przedłożyć projekt zagospodarowania terenu wykonany przez projektanta posiadającego wymagane uprawnienia budowlane,~~
- ~~6. pełnomocnictwo udzielone osobie działającej w imieniu inwestora.~~

Z-CA PREZESA ZARZĄDU
GŁÓWNA KSIĘGOWA

PREZES ZARZĄDU

Ewa Smerza

mgr inż. Mieczysław Szlachowski

.....
(podpis inwestora lub osoby upoważnionej)

¹ Niepotrzebne skreślić

.....
(nr rejestru organu administracji arch.-bud.)

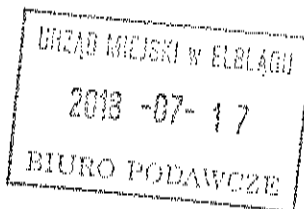

Elbląg, dn. 17.07.2018r.
(miejscowość i data)

WNIOSEK ZGŁOSZENIA O ZAMIARZE WYKONYWANIA ROBÓT BUDOWLANYCH

**Prezydent Miasta Elbląg - Departament Urbanistyki i Architektury Urzędu Miejskiego w
Elblągu, 82-300 Elbląg, ul. Łączności 1**

Investor:

Elblaska Spółdzielnia Mieszkaniowa „Sielanka”

ul. Gwiazdna 26/27, 82-300 Elbląg, (55) 642-50-40

(imię i nazwisko lub pełna nazwa oraz adres i nr telefonu)

Pełnomocnik:

.....
.....
(imię i nazwisko lub pełna nazwa oraz adres i nr telefonu)

na podstawie art. 30 ustawy z dnia 7 lipca 1994 r. Prawo budowlane (t.j. Dz.U. z 2016r., poz. 290 z późniejszymi zmianami) wnoszę o **przyjęcie zgłoszenia zamiaru wykonania robót budowlanych polegających na:**

wykonaniu docieplenia cokołu budynku z izolacją przeciwwilgociową ścian zewnętrznych piwnic

Elbląg ul. Półana 7-9 dz. nr 32/10 obręb ewidencyjny 11

(nazwa oraz adres wykonywania robót budowlanych, oznaczenie działki ewidencyjnej

wg ewidencji gruntów i budynków poprzez określenie obrębu ewidencyjnego oraz numeru działki ewidencyjnej)

Rodzaj, zakres i sposób wykonywanych robót: Mechaniczne usunięcie z cokołu istniejącej warstwy lastryka lub betonu. Rozbiórka opaski wokół budynku. Wykonanie wykopu w celu odsłonięcia izolacji pionowej budynku. Wykonanie izolacji przeciwwilgociowej ścian zewnętrznych piwnic. Docieplenie cokołu styropianem gr. 10 cm. Zasypanie wykopu. Wykonanie wyprawy tynkarskiej. Pomalowanie cokołu farbą elewacyjną w istniejącym kolorze. Odtworzenie opaski chodnikowej wokół budynku.

Termin rozpoczęcia robót budowlanych: 0 1 - 0 3 - 2 0 1 9

(min. 22 dni od daty złożenia wniosku) d d m m r r r r

Do wniosku zgłoszenia o zamiarze wykonania robót budowlanych dołączam¹:

1. oświadczenie o posiadanym prawie do dysponowania nieruchomością na cele budowlane,
2. ~~w zależności od potrzeb pozwolenia, uzgodnienia i opinii wymagane przepisami szczególnymi,~~
3. dla wnioskowanych robót budowlanych określonych w art. 29 i art. 30, w zależności od rodzaju inwestycji, należy dołączyć:
 - a) ~~informację o wielkości powierzchni działki i powierzchni zabudowy obiektu przedstawionego do zgłoszenia,~~

- ~~b) istniejące zagospodarowanie działki z określeniem funkcji istniejących obiektów i ich powierzchni zabudowy;~~
 - ~~e) planowaną lokalizację przedstawionego do zgłoszenia obiektu na kopii mapy zasadniczej lub mapie ewidencyjnej terenu;~~
 - ~~d) rysunki określające przedstawiony do zgłoszenia obiekt z uwzględnieniem sposobu jego posadowienia, charakterystycznych wymiarów i opisem zastosowanych materiałów;~~
 - ~~e) kartę katalogową w przypadku lokalizacji obiektów i urządzeń gotowych;~~
 - ~~f) inwentaryzację stanu istniejącego obiektu lub jego części, z określeniem zakresu wykonywanych w nim robót budowlanych przedstawionych do zgłoszenia.~~
- ~~4. dla robót budowlanych określonych w art. 29 ust. 1 pkt 19 i 20 z zastrzeżeniem art. 29a projekt zagospodarowania działki lub terenu wraz z opisem technicznym instalacji, wykonany przez projektanta posiadającego wymagane uprawnienia budowlane. Projekt zagospodarowania działki dla instalacji zbiornikowej na gaz płynny należy uzgodnić z rzeczoznawcą do spraw zabezpieczeń przeciwpożarowych;~~
- ~~5. dla robót budowlanych określonych w art. 30 ust. 1 pkt 4 ponadto przedłożyć projekt zagospodarowania terenu wykonany przez projektanta posiadającego wymagane uprawnienia budowlane;~~
- ~~6. pełnomocnictwo udzielone osobie działającej w imieniu inwestora.~~

Z-CIA PREZESA ZARZĄDU PREZES/ZARZĄDU
GŁÓWNA KSIĘGOWA

Ewa Śmerka mgr inż. Mieczysław Szalachowski

.....
(podpis inwestora lub osoby upoważnionej)

¹ Niepotrzebne skreślić

.....
(nr rejestru organu administracji arch.-bud.)

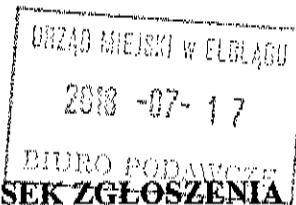

Elbląg, dn. 17.07.2018r.
(miejscowość i data)

WNIOSEK ZGŁOSZENIA O ZAMIARZE WYKONYWANIA ROBÓT BUDOWLANYCH

**Prezydent Miasta Elbląg - Departament Urbanistyki i Architektury Urzędu Miejskiego w
Elblągu, 82-300 Elbląg, ul. Łączności 1**

Inwestor:

Elblaska Spółdzielnia Mieszkaniowa „Sielanka”

ul. Gwiazdna 26/27, 82-300 Elbląg, (55) 642-50-40
(imię i nazwisko lub pełna nazwa oraz adres i nr telefonu)

Pemomeenik:

.....
.....
(imię i nazwisko lub pełna nazwa oraz adres i nr telefonu)

na podstawie art. 30 ustawy z dnia 7 lipca 1994 r. Prawo budowlane (t.j. Dz.U. z 2016r., poz. 290 z późniejszymi zmianami) wnoszę o **przyjęcie zgłoszenia zamiaru wykonania robót budowlanych polegających na:**

wykonaniu docieplenia cokołu budynku z izolacją przeciwwilgociową ścian zewnętrznych piwnic

Elbląg ul. Łączności 10-12a dz. nr 380/10 obręb ewidencyjny 11
(nazwa oraz adres wykonywania robót budowlanych, oznaczenie działki ewidencyjnej wg ewidencji gruntów i budynków poprzez określenie obrębu ewidencyjnego oraz numeru działki ewidencyjnej)

Rodzaj, zakres i sposób wykonywanych robót: Mechaniczne usunięcie z cokołu istniejącej warstwy lastryka lub betonu. Rozbiórka opaski wokół budynku. Wykonanie wykopu w celu odsłonięcia izolacji pionowej budynku. Wykonanie izolacji przeciwwilgociowej ścian zewnętrznych piwnic. Docieplenie cokołu styropianem gr. 10 cm. Zasypanie wykopu. Wykonanie wyprawy tynkarskiej. Pomalowanie cokołu farbą elewacyjną w istniejącym kolorze. Odtworzenie opaski chodnikowej wokół budynku.

Termin rozpoczęcia robót budowlanych: 0 1 - 0 3 - 2 0 1 9
(min. 22 dni od daty złożenia wniosku) a d m m r r r r

Do wniosku zgłoszenia o zamiarze wykonania robót budowlanych dołączam¹:

1. oświadczenie o posiadanych prawach do dysponowania nieruchomością na cele budowlane,
2. ~~w zależności od potrzeb pozwolenia, uzgodnienia i opinii wymagane przepisami szczególnymi,~~
3. dla wnioskowanych robót budowlanych określonych w art. 29 i art. 30, w zależności od rodzaju inwestycji, należy dołączyć:
 - a) ~~informację o wielkości powierzchni działki i powierzchni zabudowy obiektu przedstawionego do zgłoszenia,~~

- ~~b) istniejące zagospodarowanie działki z określeniem funkcji istniejących obiektów i ich powierzchni zabudowy;~~
 - ~~e) planowaną lokalizację przedstawionego do zgłoszenia obiektu na kopii mapy zasadniczej lub mapie ewidencyjnej terenu;~~
 - ~~d) rysunki określające przedstawiony do zgłoszenia obiekt z uwzględnieniem sposobu jego posadowienia, charakterystycznych wymiarów i opisem zastosowanych materiałów;~~
 - ~~e) kartę katalogową w przypadku lokalizacji obiektów i urządzeń gotowych;~~
 - ~~f) inwentaryzację stanu istniejącego obiektu lub jego części, z określeniem zakresu wykonywanych w nim robót budowlanych przedstawionych do zgłoszenia.~~
- ~~4. dla robót budowlanych określonych w art. 29 ust. 1 pkt 19 i 20 z zastrzeżeniem art. 29a – projekt zagospodarowania działki lub terenu wraz z opisem technicznym instalacji, wykonany przez projektanta posiadającego wymagane uprawnienia budowlane. Projekt zagospodarowania działki dla instalacji zbiornikowej na gaz płynny należy uzgodnić z rzeczoznawcą do spraw zabezpieczeń przeciwpożarowych;~~
- ~~5. dla robót budowlanych określonych w art. 30 ust. 1 pkt 4 – ponadto przedłożyć projekt zagospodarowania terenu wykonany przez projektanta posiadającego wymagane uprawnienia budowlane;~~
- ~~6. pełnomocnictwo udzielone osobie działającej w imieniu inwestora.~~

~~Z-CA PREZESA ZARZĄDU
GŁÓWNA KSIĘGOWA~~

~~PREZES ZARZĄDU~~

~~Ewa Smerzu~~

~~mgr inż. Mieczysław Szlachowski~~

~~.....
(podpis inwestora lub osoby upoważnionej)~~

¹ Niepotrzebne skreślić

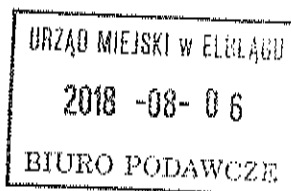

.....
(nr rejestru organu administracji arch.-bud.)

..... Elbląg, dn. 03.08.2018r.....
(miejscowość i data)

WNIOSK ZGŁOSZENIA O ZAMIARZE WYKONYWANIA ROBÓT BUDOWLANYCH

**Prezydent Miasta Elbląg - Departament Urbanistyki i Architektury Urzędu Miejskiego w
Elblągu, 82-300 Elbląg, ul. Łączności 1**

Investor:

..... Elbląska Spółdzielnia Mieszkaniowa „Sielanka”

..... ul. Gwiezdna 26/27, 82-300 Elbląg, (55) 642-50-40

..... (imię i nazwisko lub pełna nazwa oraz adres i nr telefonu)

Pełnomocnik:

.....
..... (imię i nazwisko lub pełna nazwa oraz adres i nr telefonu)

na podstawie art. 30 ustawy z dnia 7 lipca 1994 r. Prawo budowlane (t.j. Dz.U. z 2016r., poz. 290 z późniejszymi zmianami) wnoszę o **przyjęcie zgłoszenia zamiaru wykonania robót budowlanych polegających na:**

wykonaniu docieplenia cokołu budynku oraz wykonanie izolacji przeciwwilgociowej ścian zewnętrznych piwnic

Elbląg ul. Yasminowa 20-30 dz. nr 372/2 / 380/10 obręb ewidencyjny 11

(nazwa oraz adres wykonywania robót budowlanych, oznaczenie działki ewidencyjnej wg ewidencji gruntów i budynków poprzez określenie obrębu ewidencyjnego oraz numeru działki ewidencyjnej)

Rodzaj, zakres i sposób wykonywanych robót: Mechaniczne usunięcie z cokołu istniejącej warstwy lastryka lub betonu. Rozbiórka opaski wokół budynku. Wykonanie wykopu w celu odsłonięcia izolacji pionowej budynku. Wykonanie izolacji przeciwwilgociowej ścian zewnętrznych piwnic. Docieplenie cokołu styropianem gr. 10 cm. Zasypanie wykopu. Wykonanie wyprawy tynkarskiej. Pomalowanie cokołu farbą elewacyjną w istniejącym kolorze. Odtworzenie opaski chodnikowej wokół budynku.

Termin rozpoczęcia robót budowlanych: 0 1 - 0 3 - 2 0 1 9

(min. 22 dni od daty złożenia wniosku) d d m m r r r r

Do wniosku zgłoszenia o zamiarze wykonania robót budowlanych dołączam¹ :

1. oświadczenie o posiadaniu praw do dysponowania nieruchomością na cele budowlane,
2. ~~w zależności od potrzeb pozwolenia, uzgodnienia i opinii wymagane przepisami szczególnymi,~~
3. dla wnioskowanych robót budowlanych określonych w art. 29 i art. 30, w zależności od rodzaju inwestycji, należy dołączyć:
 - a) ~~informację o wielkości powierzchni działki i powierzchni zabudowy obiektu przedstawionego do zgłoszenia,~~

- ~~b) istniejące zagospodarowanie działki z określeniem funkcji istniejących obiektów i ich powierzchni zabudowy,~~
 - ~~c) planowaną lokalizację przedstawionego do zgłoszenia obiektu na kopii mapy zasadniczej lub mapie ewidencyjnej terenu,~~
 - ~~d) rysunki określające przedstawiony do zgłoszenia obiekt z uwzględnieniem sposobu jego posadowienia, charakterystycznych wymiarów i opisem zastosowanych materiałów,~~
 - ~~e) kartę katalogową w przypadku lokalizacji obiektów i urządzeń gotowych,~~
 - ~~f) inwentaryzację stanu istniejącego obiektu lub jego części, z określeniem zakresu wykonywanych w nim robót budowlanych przedstawionych do zgłoszenia.~~
- ~~4. dla robót budowlanych określonych w art. 29 ust. 1 pkt 19 i 20 z zastrzeżeniem art. 29a – projekt zagospodarowania działki lub terenu wraz z opisem technicznym instalacji, wykonany przez projektanta posiadającego wymagane uprawnienia budowlane. Projekt zagospodarowania działki dla instalacji zbiornikowej na gaz płynny należy uzgodnić z rzeczoznawcą do spraw zabezpieczeń przeciwpożarowych,~~
- ~~5. dla robót budowlanych określonych w art. 30 ust. 1 pkt 4 – ponadto przedłożyć projekt zagospodarowania terenu wykonany przez projektanta posiadającego wymagane uprawnienia budowlane,~~
- ~~6. pełnomocnictwo udzielone osobie działającej w imieniu inwestora.~~

Z-CA PREZESA ZARZĄDU
GŁÓWNA KSIĘGOWA

PREZES ZARZĄDU

~~Elżbieta Szymura~~ mgr inż. Mieczysław Szlachowski
(podpis inwestora lub osoby upoważnionej)

¹ Niepotrzebne skreślić

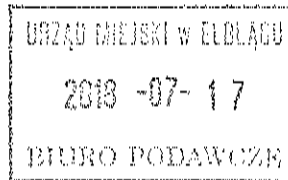

.....
(nr rejestru organu administracji arch.-bud.)

Elbląg, dn. 17.07.2018r.
(miejscowość i data)

WNIOSEK ZGŁOSZENIA O ZAMIARZE WYKONYWANIA ROBÓT BUDOWLANYCH

**Prezydent Miasta Elbląg - Departament Urbanistyki i Architektury Urzędu Miejskiego w
Elblągu, 82-300 Elbląg, ul. Łączności 1**

Investor:

Elbląska Spółdzielnia Mieszkaniowa „Sielanka”

ul. Gwiazdna 26/27, 82-300 Elbląg, (55) 642-50-40
(imię i nazwisko lub pełna nazwa oraz adres i nr telefonu)

Pełnomocnik:

.....
.....
(imię i nazwisko lub pełna nazwa oraz adres i nr telefonu)

na podstawie art. 30 ustawy z dnia 7 lipca 1994 r. Prawo budowlane (t.j. Dz.U. z 2016r., poz. 290 z późniejszymi zmianami) wnoszę o **przyjęcie zgłoszenia zamiaru wykonania robót budowlanych polegających na:**

wykonaniu docieplenia cokołu budynku z izolacją przeciwwilgociową ścian zewnętrznych piwnic

Elbląg ul. Robotnicza 28 dz. nr 409/14 obręb ewidencyjny 11
(nazwa oraz adres wykonywania robót budowlanych, oznaczenie działki ewidencyjnej wg ewidencji gruntów i budynków poprzez określenie obrębu ewidencyjnego oraz numeru działki ewidencyjnej)

Rodzaj, zakres i sposób wykonywanych robót: Mechaniczne usunięcie z cokołu istniejącej warstwy lastryka lub betonu. Rozbiórka opaski wokół budynku. Wykonanie wykopu w celu odsłonięcia izolacji pionowej budynku. Wykonanie izolacji przeciwwilgociowej ścian zewnętrznych piwnic. Docieplenie cokołu styropianem gr. 10 cm. Zasypanie wykopu. Wykonanie wyprawy tynkarskiej. Pomalowanie cokołu farbą elewacyjną w istniejącym kolorze. Odtworzenie opaski chodnikowej wokół budynku.

Termin rozpoczęcia robót budowlanych: 0 1 - 0 3 - 2 0 1 9
(min. 22 dni od daty złożenia wniosku) d d m m r r r r

Do wniosku zgłoszenia o zamiarze wykonania robót budowlanych dołączam¹:

1. oświadczenie o posiadaniu prawa do dysponowania nieruchomością na cele budowlane,
- ~~2. w zależności od potrzeb pozwolenia, uzgodnienia i opinii wymagane przepisami szczególnymi;~~
3. dla wnioskowanych robót budowlanych określonych w art. 29 i art. 30, w zależności od rodzaju inwestycji, należy dołączyć:
 - ~~a) informacje o wielkości powierzchni działki i powierzchni zabudowy obiektu przedstawionego do zgłoszenia;~~

- ~~b) istniejące zagospodarowanie działki z określeniem funkcji istniejących obiektów i ich powierzchni zabudowy;~~
 - ~~e) planowaną lokalizację przedstawionego do zgłoszenia obiektu na kopii mapy zasadniczej lub mapie ewidencyjnej terenu;~~
 - ~~d) rysunki określające przedstawiony do zgłoszenia obiekt z uwzględnieniem sposobu jego posadowienia, charakterystycznych wymiarów i opisem zastosowanych materiałów;~~
 - ~~e) kartę katalogową w przypadku lokalizacji obiektów i urządzeń gotowych;~~
 - ~~f) inwentaryzację stanu istniejącego obiektu lub jego części, z określeniem zakresu wykonywanych w nim robót budowlanych przedstawionych do zgłoszenia.~~
- ~~4. dla robót budowlanych określonych w art. 29 ust. 1 pkt 19 i 20 z zastrzeżeniem art. 29a projekt zagospodarowania działki lub terenu wraz z opisem technicznym instalacji, wykonany przez projektanta posiadającego wymagane uprawnienia budowlane. Projekt zagospodarowania działki dla instalacji zbiornikowej na gaz płynny należy uzgodnić z rzeczoznawcą do spraw zabezpieczeń przeciwpożarowych;~~
- ~~5. dla robót budowlanych określonych w art. 30 ust. 1 pkt 4 ponadto przedłożyć projekt zagospodarowania terenu wykonany przez projektanta posiadającego wymagane uprawnienia budowlane;~~
- ~~6. pełnomocnictwo udzielone osobie działającej w imieniu inwestora.~~

Z-CA PREZESA ZARZĄDU
GŁÓWNA KSIĘGOWA

Wp. Smerza

.....
(podpis inwestora lub osoby upoważnionej)

PREZES ZARZĄDU

mgr inż. Mieczysław Szalachowski

¹ Niepotrzebne skreślić

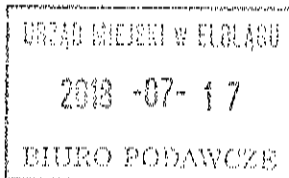

.....
(nr rejestru organu administracji arch.-bud.)

Elbląg, dn. 17.07.2018r.
(miejscowość i data)

WNIOSEK ZGŁOSZENIA O ZAMIARZE WYKONYWANIA ROBÓT BUDOWLANYCH

**Prezydent Miasta Elbląg - Departament Urbanistyki i Architektury Urzędu Miejskiego w
Elblągu, 82-300 Elbląg, ul. Łączności 1**

Inwestor:

Elbląska Spółdzielnia Mieszkaniowa „Sielanka”

ul. Gwiezdna 26/27, 82-300 Elbląg, (55) 642-50-40
(imię i nazwisko lub pełna nazwa oraz adres i nr telefonu)

Pełnomocnik:

.....
.....
(imię i nazwisko lub pełna nazwa oraz adres i nr telefonu)

na podstawie art. 30 ustawy z dnia 7 lipca 1994 r. Prawo budowlane (t.j. Dz.U. z 2016r., poz. 290 z późniejszymi zmianami) wnoszę o **przyjęcie zgłoszenia zamiaru wykonania robót budowlanych polegających na:**

wykonaniu docieplenia cokołu budynku z izolacją przeciwwilgociową ścian zewnętrznych piwnic

Elbląg ul. *Robotnicza 90* dz. nr *409/14* obręb ewidencyjny *11*
(nazwa oraz adres wykonywania robót budowlanych, oznaczenie działki ewidencyjnej wg ewidencji gruntów i budynków poprzez określenie obrębu ewidencyjnego oraz numeru działki ewidencyjnej)

Rodzaj, zakres i sposób wykonywanych robót: Mechaniczne usunięcie z cokołu istniejącej warstwy lastryka lub betonu. Rozbiórka opaski wokół budynku. Wykonanie wykopu w celu odstąpienia izolacji pionowej budynku. Wykonanie izolacji przeciwwilgociowej ścian zewnętrznych piwnic. Docieplenie cokołu styropianem gr. 10 cm. Zasypanie wykopu. Wykonanie wyprawy tynkarskiej. Pomalowanie cokołu farbą elewacyjną w istniejącym kolorze. Odtworzenie opaski chodnikowej wokół budynku.

Termin rozpoczęcia robót budowlanych: 0 1 - 0 3 - 2 0 1 9
(min. 22 dni od daty złożenia wniosku) d d m m r r r r

Do wniosku zgłoszenia o zamiarze wykonania robót budowlanych dołączam¹:

1. oświadczenie o posiadanym prawie do dysponowania nieruchomością na cele budowlane,
- ~~2. w zależności od potrzeb pozwolenia, uzgodnienia i opinii wymagane przepisami szczególnymi;~~
3. dla wnioskowanych robót budowlanych określonych w art. 29 i art. 30, w zależności od rodzaju inwestycji, należy dołączyć:
 - a) ~~informację o wielkości powierzchni działki i powierzchni zabudowy obiektu przedstawionego do zgłoszenia;~~

- ~~b) istniejące zagospodarowanie działki z określeniem funkcji istniejących obiektów i ich powierzchni zabudowy;~~
 - ~~c) planowaną lokalizację przedstawionego do zgłoszenia obiektu na kopii mapy zasadniczej lub mapie ewidencyjnej terenu;~~
 - ~~d) rysunki określające przedstawiony do zgłoszenia obiekt z uwzględnieniem sposobu jego posadowienia, charakterystycznych wymiarów i opisem zastosowanych materiałów;~~
 - ~~e) kartę katalogową w przypadku lokalizacji obiektów i urządzeń gotowych;~~
 - ~~f) inwentaryzację stanu istniejącego obiektu lub jego części, z określeniem zakresu wykonywanych w nim robót budowlanych przedstawionych do zgłoszenia:~~
- ~~4. dla robót budowlanych określonych w art. 29 ust. 1 pkt 19 i 20 z zastrzeżeniem art. 29a projekt zagospodarowania działki lub terenu wraz z opisem technicznym instalacji, wykonany przez projektanta posiadającego wymagane uprawnienia budowlane. Projekt zagospodarowania działki dla instalacji zbiornikowej na gaz płynny należy uzgodnić z rzeczoznawcą do spraw zabezpieczeń przeciwpożarowych;~~
- ~~5. dla robót budowlanych określonych w art. 30 ust. 1 pkt 4 ponadto przedłożyć projekt zagospodarowania terenu wykonany przez projektanta posiadającego wymagane uprawnienia budowlane;~~
- ~~6. pełnomocnictwo udzielone osobie działającej w imieniu inwestora;~~

Z-CA PREZESA ZARZĄDU PREZES ZARZĄDU
GŁÓWNA KSIĘGOWA

Ewa Smerza mgr Inż. Mieczysław Szlachowski

(podpis inwestora lub osoby upoważnionej)

¹ Niepotrzebne skreślić

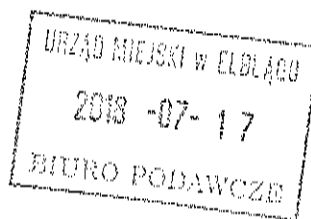

.....
(nr rejestru organu administracji arch.-bud.)

Elbląg, dn. 17.07.2018r.
(miejscowość i data)

WNIOSEK ZGŁOSZENIA O ZAMIARZE WYKONYWANIA ROBÓT BUDOWLANYCH

**Prezydent Miasta Elbląg - Departament Urbanistyki i Architektury Urzędu Miejskiego w
Elblągu, 82-300 Elbląg, ul. Łączności 1**

Inwestor:

Elblaska Spółdzielnia Mieszkaniowa „Sielanka”

ul. Gwiazdna 26/27, 82-300 Elbląg, (55) 642-50-40
(imię i nazwisko lub pełna nazwa oraz adres i nr telefonu)

Pełnomocnik:

.....
.....
(imię i nazwisko lub pełna nazwa oraz adres i nr telefonu)

na podstawie art. 30 ustawy z dnia 7 lipca 1994 r. Prawo budowlane (t.j. Dz.U. z 2016r., poz. 290 z późniejszymi zmianami) wnoszę o **przyjęcie zgłoszenia zamiaru wykonania robót budowlanych polegających na:**

wykonaniu docieplenia cokołu budynku z izolacją przeciwwilgociową ścian zewnętrznych piwnic

Elbląg ul. Robotnicza 92 dz. nr 409/14 obręb ewidencyjny 12
(nazwa oraz adres wykonywania robót budowlanych, oznaczenie działki ewidencyjnej
wg ewidencji gruntów i budynków poprzez określenie obrębu ewidencyjnego oraz numeru działki ewidencyjnej)

Rodzaj, zakres i sposób wykonywanych robót: Mechaniczne usunięcie z cokołu istniejącej warstwy lastryka lub betonu. Rozbiórka opaski wokół budynku. Wykonanie wykopu w celu odsłonięcia izolacji pionowej budynku. Wykonanie izolacji przeciwwilgociowej ścian zewnętrznych piwnic. Docieplenie cokołu styropianem gr. 10 cm. Zasypanie wykopu. Wykonanie wyprawy tynkarskiej. Pomalowanie cokołu farbą elewacyjną w istniejącym kolorze. Odtworzenie opaski chodnikowej wokół budynku.

Termin rozpoczęcia robót budowlanych: 0 1 - 0 3 - 2 0 1 9
(min. 22 dni od daty złożenia wniosku) d d m m r r r r

Do wniosku zgłoszenia o zamiarze wykonania robót budowlanych dołączam¹:

1. oświadczenie o posiadanym prawie do dysponowania nieruchomością na cele budowlane,
2. ~~w zależności od potrzeb pozwolenia, uzgodnienia i opinii wymagane przepisami szczególnymi,~~
3. dla wnioskowanych robót budowlanych określonych w art. 29 i art. 30, w zależności od rodzaju inwestycji, należy dołączyć:
 - a) ~~informacje o wielkości powierzchni działki i powierzchni zabudowy obiektu przedstawionego do zgłoszenia,~~

- ~~b) istniejące zagospodarowanie działki z określeniem funkcji istniejących obiektów i ich powierzchni zabudowy;~~
 - ~~c) planowaną lokalizację przedstawionego do zgłoszenia obiektu na kopii mapy zasadniczej lub mapie ewidencyjnej terenu;~~
 - ~~d) rysunki określające przedstawiony do zgłoszenia obiekt z uwzględnieniem sposobu jego posadowienia, charakterystycznych wymiarów i opisem zastosowanych materiałów;~~
 - ~~e) kartę katalogową w przypadku lokalizacji obiektów i urządzeń gotowych;~~
 - ~~f) inwentaryzację stanu istniejącego obiektu lub jego części, z określeniem zakresu wykonywanych w nim robót budowlanych przedstawionych do zgłoszenia.~~
- ~~4. dla robót budowlanych określonych w art. 29 ust. 1 pkt 19 i 20 z zastrzeżeniem art. 29a projekt zagospodarowania działki lub terenu wraz z opisem technicznym instalacji, wykonany przez projektanta posiadającego wymagane uprawnienia budowlane. Projekt zagospodarowania działki dla instalacji zbiornikowej na gaz płynny należy uzgodnić z rzeczoznawcą do spraw zabezpieczeń przeciwpożarowych;~~
- ~~5. dla robót budowlanych określonych w art. 30 ust. 1 pkt 4 ponadto przedłożyć projekt zagospodarowania terenu wykonany przez projektanta posiadającego wymagane uprawnienia budowlane;~~
- ~~6. pełnomocnictwo udzielone osobie działającej w imieniu inwestora.~~

~~Z-CA PREZESA ZARZĄDU
GŁÓWNA KSIĘGOWA~~

~~PREZES ZARZĄDU~~

~~Ewa Smerza~~

~~mgr inż. Mieczysław Szalachowski~~

~~(podpis inwestora lub osoby upoważnionej)~~

¹ Niepotrzebne skreślić

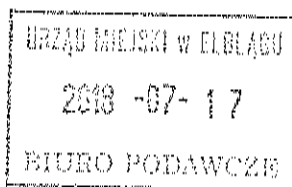

.....
(nr rejestru organu administracji arch.-bud.)

Elbląg, dn. 17.07.2018r.
(miejscowość i data)

WNIOSEK ZGŁOSZENIA O ZAMIARZE WYKONYWANIA ROBÓT BUDOWLANYCH

**Prezydent Miasta Elbląg - Departament Urbanistyki i Architektury Urzędu Miejskiego w
Elblągu, 82-300 Elbląg, ul. Łączności 1**

Investor:

Elblaska Spółdzielnia Mieszkaniowa „Sielanka”

ul. Gwiazdna 26/27, 82-300 Elbląg, (55) 642-50-40
(imię i nazwisko lub pełna nazwa oraz adres i nr telefonu)

Pełnomocnik:

.....
.....
(imię i nazwisko lub pełna nazwa oraz adres i nr telefonu)

na podstawie art. 30 ustawy z dnia 7 lipca 1994 r. Prawo budowlane (t.j. Dz.U. z 2016r., poz. 290 z późniejszymi zmianami) wnoszę o **przyjęcie zgłoszenia zamiaru wykonania robót budowlanych polegających na:**

wykonaniu docieplenia cokołu budynku z izolacją przeciwwilgociową ścian zewnętrznych piwnic

Elbląg ul. Robotnicza 94 dz. nr 409/14 obręb ewidencyjny A9
(nazwa oraz adres wykonywania robót budowlanych, oznaczenie działki ewidencyjnej wg ewidencji gruntów i budynków poprzez określenie obrębu ewidencyjnego oraz numeru działki ewidencyjnej)

Rodzaj, zakres i sposób wykonywanych robót: Mechaniczne usunięcie z cokołu istniejącej warstwy lastryka lub betonu. Rozbiórka opaski wokół budynku. Wykonanie wykopu w celu odsłonięcia izolacji pionowej budynku. Wykonanie izolacji przeciwwilgociowej ścian zewnętrznych piwnic. Docieplenie cokołu styropianem gr. 10 cm. Zasypanie wykopu. Wykonanie wyprawy tynkarskiej. Pomalowanie cokołu farbą elewacyjną w istniejącym kolorze. Odtworzenie opaski chodnikowej wokół budynku.

Termin rozpoczęcia robót budowlanych: 0 1 - 0 3 - 2 0 1 9
(min. 22 dni od daty złożenia wniosku) d d m m r r r r

Do wniosku zgłoszenia o zamiarze wykonania robót budowlanych dołączam¹:

1. oświadczenie o posiadaniu prawa do dysponowania nieruchomością na cele budowlane,
- ~~2. w zależności od potrzeb pozwolenia, uzgodnienia i opinii wymagane przepisami szczególnymi,~~
3. dla wnioskowanych robót budowlanych określonych w art. 29 i art. 30, w zależności od rodzaju inwestycji, należy dołączyć:
 - a) ~~informację o wielkości powierzchni działki i powierzchni zabudowy obiektu przedstawionego do zgłoszenia,~~

- ~~b) istniejące zagospodarowanie działki z określeniem funkcji istniejących obiektów i ich powierzchni zabudowy,~~
 - ~~c) planowaną lokalizację przedstawionego do zgłoszenia obiektu na kopii mapy zasadniczej lub mapie ewidencyjnej terenu,~~
 - ~~d) rysunki określające przedstawiony do zgłoszenia obiekt z uwzględnieniem sposobu jego posadowienia, charakterystycznych wymiarów i opisem zastosowanych materiałów,~~
 - ~~e) kartę katalogową w przypadku lokalizacji obiektów i urządzeń gotowych,~~
 - ~~f) inwentaryzację stanu istniejącego obiektu lub jego części, z określeniem zakresu wykonywanych w nim robót budowlanych przedstawionych do zgłoszenia.~~
- ~~4. dla robót budowlanych określonych w art. 29 ust. 1 pkt 19 i 20 z zastrzeżeniem art. 29a – projekt zagospodarowania działki lub terenu wraz z opisem technicznym instalacji, wykonany przez projektanta posiadającego wymagane uprawnienia budowlane. Projekt zagospodarowania działki dla instalacji zbiornikowej na gaz płynny należy uzgodnić z rzeczoznawcą do spraw zabezpieczeń przeciwpożarowych,~~
- ~~5. dla robót budowlanych określonych w art. 30 ust. 1 pkt 4 – ponadto przedłożyć projekt zagospodarowania terenu wykonany przez projektanta posiadającego wymagane uprawnienia budowlane,~~
- ~~6. pełnomocnictwo udzielone osobie działającej w imieniu inwestora.~~

Z-CA PREZESA ZARZĄDU
GŁÓWNA KSIĘGOWA

Ewa Smerza

PREZES ZARZĄDU

mgr inż. Mieczysław Szalachowski

.....
(podpis inwestora lub osoby upoważnionej)

¹ Niepotrzebne skreślić

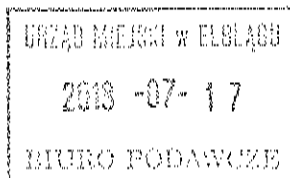

.....
(nr rejestru organu administracji arch.-bud.)

Elbląg, dn. 17.07.2018r.
(miejscowość i data)

WNIOSEK ZGŁOSZENIA O ZAMIARZE WYKONYWANIA ROBÓT BUDOWLANYCH

**Prezydent Miasta Elbląg - Departament Urbanistyki i Architektury Urzędu Miejskiego w
Elblągu, 82-300 Elbląg, ul. Łączności 1**

Inwestor:

Elbląska Spółdzielnia Mieszkaniowa „Sielanka”

ul. Gwiazdna 26/27, 82-300 Elbląg, (55) 642-50-40
(imię i nazwisko lub pełna nazwa oraz adres i nr telefonu)

Pełnomocnik:

.....
.....
(imię i nazwisko lub pełna nazwa oraz adres i nr telefonu)

na podstawie art. 30 ustawy z dnia 7 lipca 1994 r. Prawo budowlane (t.j. Dz.U. z 2016r., poz. 290 z późniejszymi zmianami) wnoszę o **przyjęcie zgłoszenia zamiaru wykonania robót budowlanych polegających na:**

wykonaniu docieplenia cokołu budynku z izolacją przeciwwilgociową ścian zewnętrznych piwnic

Elbląg ul. Robotnicza 96 dz. nr 409/16 obręb ewidencyjny 17
(nazwa oraz adres wykonywania robót budowlanych, oznaczenie działki ewidencyjnej wg ewidencji gruntów i budynków poprzez określenie obrębu ewidencyjnego oraz numeru działki ewidencyjnej)

Rodzaj, zakres i sposób wykonywanych robót: Mechaniczne usunięcie z cokołu istniejącej warstwy lastryka lub betonu. Rozbiórka opaski wokół budynku. Wykonanie wykopu w celu odstąpienia izolacji pionowej budynku. Wykonanie izolacji przeciwwilgociowej ścian zewnętrznych piwnic. Docieplenie cokołu styropianem gr. 10 cm. Zasypanie wykopu. Wykonanie wyprawy tynkarskiej. Pomalowanie cokołu farbą elewacyjną w istniejącym kolorze. Odtworzenie opaski chodnikowej wokół budynku.

Termin rozpoczęcia robót budowlanych: 0 1 - 0 3 - 2 0 1 9
(min. 22 dni od daty złożenia wniosku) d d m m r r r r

Do wniosku zgłoszenia o zamiarze wykonania robót budowlanych dołączam¹:

1. oświadczenie o posiadaniu prawa do dysponowania nieruchomością na cele budowlane,
2. ~~w zależności od potrzeb pozwolenia, uzgodnienia i opinii wymagane przepisami szczególnymi,~~
3. dla wnioskowanych robót budowlanych określonych w art. 29 i art. 30, w zależności od rodzaju inwestycji, należy dołączyć:
 - a) ~~informację o wielkości powierzchni działki i powierzchni zabudowy obiektu przedstawionego do zgłoszenia,~~

- ~~b) istniejące zagospodarowanie działki z określeniem funkcji istniejących obiektów i ich powierzchni zabudowy;~~
 - ~~e) planowaną lokalizację przedstawionego do zgłoszenia obiektu na kopii mapy zasadniczej lub mapie ewidencyjnej terenu;~~
 - ~~d) rysunki określające przedstawiony do zgłoszenia obiekt z uwzględnieniem sposobu jego posadowienia, charakterystycznych wymiarów i opisem zastosowanych materiałów;~~
 - ~~e) kartę katalogową w przypadku lokalizacji obiektów i urządzeń gotowych;~~
 - ~~f) inwentaryzację stanu istniejącego obiektu lub jego części, z określeniem zakresu wykonywanych w nim robót budowlanych przedstawionych do zgłoszenia.~~
- ~~4. dla robót budowlanych określonych w art. 29 ust. 1 pkt 19 i 20 z zastrzeżeniem art. 29a projekt zagospodarowania działki lub terenu wraz z opisem technicznym instalacji, wykonany przez projektanta posiadającego wymagane uprawnienia budowlane. Projekt zagospodarowania działki dla instalacji zbiornikowej na gaz płynny należy uzgodnić z rzeczoznawcą do spraw zabezpieczeń przeciwpożarowych;~~
- ~~5. dla robót budowlanych określonych w art. 30 ust. 1 pkt 4 ponadto przedłożyć projekt zagospodarowania terenu wykonany przez projektanta posiadającego wymagane uprawnienia budowlane;~~
- ~~6. pełnomocnictwo udzielone osobie działającej w imieniu inwestora.~~

Z-CA PREZESA ZARZĄDU PREZES ZARZĄDU
GŁÓWNA KSIĘGOWA

Ewa Smerza mgr inż. *Mieczysław Szlachowski*

.....
(podpis inwestora lub osoby upoważnionej)

¹ Niepotrzebne skreślić

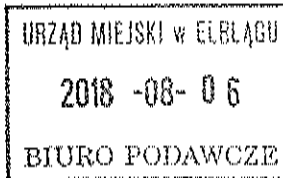

.....
(nr rejestru organu administracji arch.-bud.)

Elbląg, dn. 03.08.2018r.

(miejsowość i data)

WNIOSEK ZGŁOSZENIA O ZAMIARZE WYKONYWANIA ROBÓT BUDOWLANYCH

**Prezydent Miasta Elbląg - Departament Urbanistyki i Architektury Urzędu Miejskiego w
Elblągu, 82-300 Elbląg, ul. Łączności 1**

Investor:

.....
Elbląska Spółdzielnia Mieszkaniowa „Sielanka”

.....
ul. Gwiazdna 26/27, 82-300 Elbląg, (55) 642-50-40
.....
(imię i nazwisko lub pełna nazwa oraz adres i nr telefonu)

Pełnomocnik:

.....
.....
.....
(imię i nazwisko lub pełna nazwa oraz adres i nr telefonu)

na podstawie art. 30 ustawy z dnia 7 lipca 1994 r. Prawo budowlane (t.j. Dz.U. z 2016r., poz. 290 z późniejszymi zmianami) wnoszę o **przyjęcie zgłoszenia zamiaru wykonania robót budowlanych polegających na:**

wykonaniu docieplenia cokołu budynku oraz wykonanie izolacji przeciwwilgociowej ścian zewnętrznych piwnic

Elbląg ul. Gwiazdna 1-5 dz. nr 371/2 / 409/14 obręb ewidencyjny 11

(nazwa oraz adres wykonywania robót budowlanych, oznaczenie działki ewidencyjnej wg ewidencji gruntów i budynków poprzez określenie obrębu ewidencyjnego oraz numeru działki ewidencyjnej)

Rodzaj, zakres i sposób wykonywanych robót: Mechaniczne usunięcie z cokołu istniejącej warstwy lastryka lub betonu. Rozbiórka opaski wokół budynku. Wykonanie wykopu w celu odsłonięcia izolacji pionowej budynku. Wykonanie izolacji przeciwwilgociowej ścian zewnętrznych piwnic. Docieplenie cokołu styropianem gr. 10 cm. Zasypanie wykopu. Wykonanie wyprawy tynkarskiej. Pomalowanie cokołu farbą elewacyjną w istniejącym kolorze. Odtworzenie opaski chodnikowej wokół budynku.

Termin rozpoczęcia robót budowlanych: 0 1 - 0 3 - 2 0 1 9

(min. 22 dni od daty złożenia wniosku) d d m m r r r r

Do wniosku zgłoszenia o zamiarze wykonania robót budowlanych dołączam¹:

1. oświadczenie o posiadanym prawie do dysponowania nieruchomością na cele budowlane,
- ~~2. w zależności od potrzeb pozwolenia, uzgodnienia i opinii wymagane przepisami szczególnymi,~~
3. dla wnioskowanych robót budowlanych określonych w art. 29 i art. 30, w zależności od rodzaju inwestycji, należy dołączyć:
 - ~~a) informację o wielkości powierzchni działki i powierzchni zabudowy obiektu przedstawionego do zgłoszenia,~~

- ~~b) istniejące zagospodarowanie działki z określeniem funkcji istniejących obiektów i ich powierzchni zabudowy;~~
 - ~~c) planowaną lokalizację przedstawionego do zgłoszenia obiektu na kopii mapy zasadniczej lub mapie ewidencyjnej terenu;~~
 - ~~d) rysunki określające przedstawiony do zgłoszenia obiekt z uwzględnieniem sposobu jego posadowienia, charakterystycznych wymiarów i opisem zastosowanych materiałów;~~
 - ~~e) kartę katalogową w przypadku lokalizacji obiektów i urządzeń gotowych;~~
 - ~~f) inwentaryzację stanu istniejącego obiektu lub jego części, z określeniem zakresu wykonywanych w nim robót budowlanych przedstawionych do zgłoszenia.~~
- ~~4. dla robót budowlanych określonych w art. 29 ust. 1 pkt 19 i 20 z zastrzeżeniem art. 29a – projekt zagospodarowania działki lub terenu wraz z opisem technicznym instalacji; wykonany przez projektanta posiadającego wymagane uprawnienia budowlane. Projekt zagospodarowania działki dla instalacji zbiornikowej na gaz płynny należy uzgodnić z rzeczoznawcą do spraw zabezpieczeń przeciwpożarowych;~~
- ~~5. dla robót budowlanych określonych w art. 30 ust. 1 pkt 4 – ponadto przedłożyć projekt zagospodarowania terenu wykonany przez projektanta posiadającego wymagane uprawnienia budowlane;~~
- ~~6. pełnomocnictwo udzielone osobie działającej w imieniu inwestora.~~

~~W-DA PREZESA ZARZĄDU
GŁÓWNA KSIĘGOWA~~

~~PREZES ZARZĄDU~~

~~mgr inż. Andrzej Szałachowski
(podpis inwestora lub osoby upoważnionej)~~

¹ Niepotrzebne skreślić

.....
 (nr rejestru organu administracji arch.-bud.)

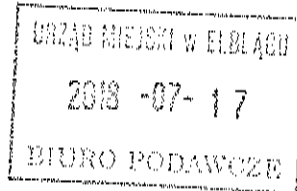

Elbląg, dn. 17.07.2018r.
 (miejsowość i data)

WNIOSEK ZGŁOSZENIA O ZAMIARZE WYKONYWANIA ROBÓT BUDOWLANYCH

**Prezydent Miasta Elbląg - Departament Urbanistyki i Architektury Urzędu Miejskiego w
 Elblągu, 82-300 Elbląg, ul. Łączności 1**

Inwestor:

Elbląska Spółdzielnia Mieszkaniowa „Sielanka”

ul. Gwiazdna 26/27, 82-300 Elbląg, (55) 642-50-40
 (imię i nazwisko lub pełna nazwa oraz adres i nr telefonu)

Pełnomocnik:

.....
 (imię i nazwisko lub pełna nazwa oraz adres i nr telefonu)

na podstawie art. 30 ustawy z dnia 7 lipca 1994 r. Prawo budowlane (t.j. Dz.U. z 2016r., poz. 290 z późniejszymi zmianami) wnoszę o **przyjęcie zgłoszenia zamiaru wykonania robót budowlanych polegających na:**

wykonaniu docieplenia nadbudówek, cokołu budynku oraz wykonanie izolacji przeciwwilgociowej ścian zewnętrznych piwnic

Elbląg ul. Gwiazdna 610 dz. nr 409/14 obręb ewidencyjny 11
 (nazwa oraz adres wykonywania robót budowlanych, oznaczenie działki ewidencyjnej
 wg ewidencji gruntów i budynków poprzez określenie obrębu ewidencyjnego oraz numeru działki ewidencyjnej)

Rodzaj, zakres i sposób wykonywanych robót: Mechaniczne usunięcie z cokołu istniejącej warstwy lastryka lub betonu. Rozbiórka opaski wokół budynku. Wykonanie wykopu w celu odsłonięcia izolacji pionowej budynku. Wykonanie izolacji przeciwwilgociowej ścian zewnętrznych piwnic. Docieplenie cokołu styropianem gr. 10 cm. Zasypanie wykopu. Wykonanie wyprawy tynkarskiej. Pomalowanie cokołu farbą elewacyjną w istniejącym kolorze. Odtworzenie opaski chodnikowej wokół budynku.

Nadbudówki budynku: Wykonanie docieplenia styropianem nadbudówek. Wykonanie tynku oraz pomalowanie nadbudówek w istniejącym kolorze.

Termin rozpoczęcia robót budowlanych: 01-03-2019
 (min. 22 dni od daty złożenia wniosku) d d m m r r r r

Do wniosku zgłoszenia o zamiarze wykonania robót budowlanych dołączam¹:

1. oświadczenie o posiadaniu prawa do dysponowania nieruchomością na cele budowlane,
- ~~2. w zależności od potrzeb pozwolenia, uzgodnienia i opinii wymagane przepisami szczególnymi,~~
3. dla wnioskowanych robót budowlanych określonych w art. 29 i art. 30, w zależności od rodzaju inwestycji, należy dołączyć:
 - a) ~~informację o wielkości powierzchni działki i powierzchni zabudowy obiektu przedstawionego do zgłoszenia,~~

- ~~b) istniejące zagospodarowanie działki z określeniem funkcji istniejących obiektów i ich powierzchni zabudowy,~~
 - ~~e) planowaną lokalizację przedstawionego do zgłoszenia obiektu na kopii mapy zasadniczej lub mapie ewidencyjnej terenu,~~
 - ~~d) rysunki określające przedstawiony do zgłoszenia obiekt z uwzględnieniem sposobu jego posadowienia, charakterystycznych wymiarów i opisem zastosowanych materiałów,~~
 - ~~e) kartę katalogową w przypadku lokalizacji obiektów i urządzeń gotowych,~~
 - ~~f) inwentaryzację stanu istniejącego obiektu lub jego części, z określeniem zakresu wykonywanych w nim robót budowlanych przedstawionych do zgłoszenia.~~
- ~~4. dla robót budowlanych określonych w art. 29 ust. 1 pkt 19 i 20 z zastrzeżeniem art. 29a – projekt zagospodarowania działki lub terenu wraz z opisem technicznym instalacji, wykonany przez projektanta posiadającego wymagane uprawnienia budowlane. Projekt zagospodarowania działki dla instalacji zbiornikowej na gaz płynny należy uzgodnić z rzeczoznawcą do spraw zabezpieczeń przeciwpożarowych,~~
- ~~5. dla robót budowlanych określonych w art. 30 ust. 1 pkt 4 – ponadto przedłożyć projekt zagospodarowania terenu wykonany przez projektanta posiadającego wymagane uprawnienia budowlane,~~
- ~~6. pełnomocnictwo udzielone osobie działającej w imieniu inwestora.~~

~~Z-CA PREZESA ZARZĄDU
GŁÓWNA KSIĘGOWA~~

~~PREZES ZARZĄDU~~

~~Ewa Smerza~~

~~mgr inż. Mieczysław Szalachowski~~

~~(podpis inwestora lub osoby upoważnionej)~~

¹ Niepotrzebne skreślić

.....
(nr rejestru organu administracji arch.-bud.)

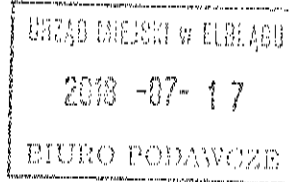

Elbląg, dn. 17.07.2018r.
(miejsowość i data)

WNIOSEK ZGŁOSZENIA O ZAMIARZE WYKONYWANIA ROBÓT BUDOWLANYCH

**Prezydent Miasta Elbląg - Departament Urbanistyki i Architektury Urzędu Miejskiego w
Elblągu, 82-300 Elbląg, ul. Łączności 1**

Inwestor:

Elbląska Spółdzielnia Mieszkaniowa „Sielanka”

ul. Gwiazdna 26/27, 82-300 Elbląg, (55) 642-50-40
(imię i nazwisko lub pełna nazwa oraz adres i nr telefonu)

Pełnomocnik:

.....
.....
(imię i nazwisko lub pełna nazwa oraz adres i nr telefonu)

na podstawie art. 30 ustawy z dnia 7 lipca 1994 r. Prawo budowlane (t.j. Dz.U. z 2016r., poz. 290 z późniejszymi zmianami) wnoszę o **przyjęcie zgłoszenia zamiaru wykonania robót budowlanych polegających na:**

wykonaniu docieplenia nadbudówek, cokołu budynku oraz wykonanie izolacji przeciwwilgociowej ścian zewnętrznych piwnic

Elbląg ul. Gwiazdna 26-27 dz. nr 409/114 obręb ewidencyjny 19
(nazwa oraz adres wykonywania robót budowlanych, oznaczenie działki ewidencyjnej wg ewidencji gruntów i budynków poprzez określenie obrębu ewidencyjnego oraz numeru działki ewidencyjnej)

Rodzaj, zakres i sposób wykonywanych robót: Mechaniczne usunięcie z cokołu istniejącej warstwy lastryka lub betonu. Rozbiórka opaski wokół budynku. Wykonanie wykopu w celu odsłonięcia izolacji pionowej budynku. Wykonanie izolacji przeciwwilgociowej ścian zewnętrznych piwnic. Docieplenie cokołu styropianem gr. 10 cm. Zasypanie wykopu. Wykonanie wyprawy tynkarskiej. Pomalowanie cokołu farbą elewacyjną w istniejącym kolorze. Odtworzenie opaski chodnikowej wokół budynku.

Nadbudówki budynku: Wykonanie docieplenia styropianem nadbudówek. Wykonanie tynku oraz pomalowanie nadbudówek w istniejącym kolorze.

Termin rozpoczęcia robót budowlanych: 01-03-2019
(min. 22 dni od daty złożenia wniosku) d d m m r r r r

Do wniosku zgłoszenia o zamiarze wykonania robót budowlanych dołączam¹:

1. oświadczenie o posiadaniu prawa do dysponowania nieruchomością na cele budowlane,
- ~~2. w zależności od potrzeb pozwolenia, uzgodnienia i opinii wymagane przepisami szczególnymi,~~
3. dla wnioskowanych robót budowlanych określonych w art. 29 i art. 30, w zależności od rodzaju inwestycji, należy dołączyć:
 - a) ~~informację o wielkości powierzchni działki i powierzchni zabudowy obiektu przedstawionego do zgłoszenia,~~

- ~~b) istniejące zagospodarowanie działki z określeniem funkcji istniejących obiektów i ich powierzchni zabudowy;~~
 - ~~e) planowaną lokalizację przedstawionego do zgłoszenia obiektu na kopii mapy zasadniczej lub mapie ewidencyjnej terenu;~~
 - ~~d) rysunki określające przedstawiony do zgłoszenia obiekt z uwzględnieniem sposobu jego posadowienia, charakterystycznych wymiarów i opisem zastosowanych materiałów;~~
 - ~~e) kartę katalogową w przypadku lokalizacji obiektów i urządzeń gotowych;~~
 - ~~f) inwentaryzację stanu istniejącego obiektu lub jego części, z określeniem zakresu wykonywanych w nim robót budowlanych przedstawionych do zgłoszenia.~~
- ~~4. dla robót budowlanych określonych w art. 29 ust. 1 pkt 19 i 20 z zastrzeżeniem art. 29a – projekt zagospodarowania działki lub terenu wraz z opisem technicznym instalacji, wykonany przez projektanta posiadającego wymagane uprawnienia budowlane. Projekt zagospodarowania działki dla instalacji zbiornikowej na gaz płynny należy uzgodnić z rzeczoznawcą do spraw zabezpieczeń przeciwpożarowych;~~
- ~~5. dla robót budowlanych określonych w art. 30 ust. 1 pkt 4 – ponadto przedłożyć projekt zagospodarowania terenu wykonany przez projektanta posiadającego wymagane uprawnienia budowlane;~~
- ~~6. pełnomocnictwo udzielone osobie działającej w imieniu inwestora.~~

Z-CIA PREZESA ZARZĄDU
GŁÓWNA KSIĘGOWA

PREZES ZARZĄDU

Ewa Smerza

mgr inż. Mieczysław Szlachowski

(podpis inwestora lub osoby upoważnionej)

¹ Niepotrzebne skreślić

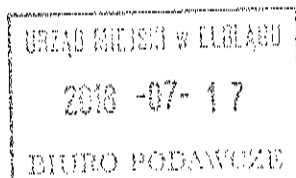

.....
(nr rejestru organu administracji arch.-bud.)

Elbląg, dn. 17.07.2018r.
(miejscowość i data)

WNIOSEK ZGŁOSZENIA O ZAMIARZE WYKONYWANIA ROBÓT BUDOWLANYCH

**Prezydent Miasta Elbląg - Departament Urbanistyki i Architektury Urzędu Miejskiego w
Elblągu, 82-300 Elbląg, ul. Łączności 1**

Inwestor:

.....
Elbląska Spółdzielnia Mieszkaniowa „Sielanka”

.....
ul. Gwiezdna 26/27, 82-300 Elbląg, (55) 642-50-40
.....
(imię i nazwisko lub pełna nazwa oraz adres i nr telefonu)

Pełnomocnik:

.....
.....
.....
(imię i nazwisko lub pełna nazwa oraz adres i nr telefonu)

na podstawie art. 30 ustawy z dnia 7 lipca 1994 r. Prawo budowlane (t.j. Dz.U. z 2016r., poz. 290 z późniejszymi zmianami) wnoszę o **przyjęcie zgłoszenia zamiaru wykonania robót budowlanych polegających na:**

wykonaniu docieplenia nadbudówek, cokołu budynku oraz wykonanie izolacji przeciwwilgociowej ścian zewnętrznych piwnic

Elbląg ul. Gwiezdna 16-20 dz. nr 409/16 obręb ewidencyjny M1
(nazwa oraz adres wykonywania robót budowlanych, oznaczenie działki ewidencyjnej wg ewidencji gruntów i budynków poprzez określenie obrębu ewidencyjnego oraz numeru działki ewidencyjnej)

Rodzaj, zakres i sposób wykonywanych robót: Mechaniczne usunięcie z cokołu istniejącej warstwy lastryka lub betonu. Rozbiórka opaski wokół budynku. Wykonanie wykopu w celu odsłonięcia izolacji pionowej budynku. Wykonanie izolacji przeciwwilgociowej ścian zewnętrznych piwnic. Docieplenie cokołu styropianem gr. 10 cm. Zasypanie wykopu. Wykonanie wyprawy tynkarskiej. Pomalowanie cokołu farbą elewacyjną w istniejącym kolorze. Odtworzenie opaski chodnikowej wokół budynku.

Nadbudówki budynku: Wykonanie docieplenia styropianem nadbudówek. Wykonanie tynku oraz pomalowanie nadbudówek w istniejącym kolorze.

Termin rozpoczęcia robót budowlanych: 0 1 - 0 3 - 2 0 1 9
(min. 22 dni od daty złożenia wniosku) d d m m r r r r

Do wniosku zgłoszenia o zamiarze wykonania robót budowlanych dołączam¹ :

1. oświadczenie o posiadaniu prawa do dysponowania nieruchomością na cele budowlane,
- ~~2. w zależności od potrzeb pozwolenia, uzgodnienia i opinii wymagane przepisami szczególnymi,~~
3. dla wnioskowanych robót budowlanych określonych w art. 29 i art. 30, w zależności od rodzaju inwestycji, należy dołączyć:
 - a) ~~informację o wielkości powierzchni działki i powierzchni zabudowy obiektu przedstawionego do zgłoszenia,~~

- ~~b) istniejące zagospodarowanie działki z określeniem funkcji istniejących obiektów i ich powierzchni zabudowy,~~
 - ~~e) planowaną lokalizację przedstawionego do zgłoszenia obiektu na kopii mapy zasadniczej lub mapie ewidencyjnej terenu,~~
 - ~~d) rysunki określające przedstawiony do zgłoszenia obiekt z uwzględnieniem sposobu jego posadowienia, charakterystycznych wymiarów i opisem zastosowanych materiałów,~~
 - ~~e) kartę katalogową w przypadku lokalizacji obiektów i urządzeń gotowych,~~
 - ~~f) inwentaryzację stanu istniejącego obiektu lub jego części, z określeniem zakresu wykonywanych w nim robót budowlanych przedstawionych do zgłoszenia.~~
- ~~4. dla robót budowlanych określonych w art. 29 ust. 1 pkt 19 i 20 z zastrzeżeniem art. 29a projekt zagospodarowania działki lub terenu wraz z opisem technicznym instalacji, wykonany przez projektanta posiadającego wymagane uprawnienia budowlane. Projekt zagospodarowania działki dla instalacji zbiornikowej na gaz płynny należy uzgodnić z rzeczoznawcą do spraw zabezpieczeń przeciwpożarowych,~~
- ~~5. dla robót budowlanych określonych w art. 30 ust. 1 pkt 4 ponadto przedłożyć projekt zagospodarowania terenu wykonany przez projektanta posiadającego wymagane uprawnienia budowlane,~~
- ~~6. pełnomocnictwo udzielone osobie działającej w imieniu inwestora.~~

Z-CA PREZESA ZARZĄDU
GŁÓWNA KSIĘGOWA

PREZES ZARZĄDU

Ewa Smertna

mgr inż. Miłoczyński Szatachowski

(podpis inwestora lub osoby upoważnionej)

¹ Niepotrzebne skreślić

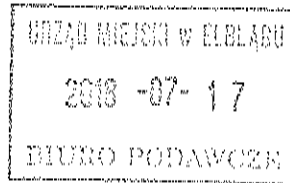

.....
(nr rejestru organu administracji arch.-bud.)

Elbląg, dn. 17.07.2018r.
(miejscowość i data)

WNIOSEK ZGŁOSZENIA O ZAMIARZE WYKONYWANIA ROBÓT BUDOWLANYCH

**Prezydent Miasta Elbląg - Departament Urbanistyki i Architektury Urzędu Miejskiego w
Elblągu, 82-300 Elbląg, ul. Łączności 1**

Investor:

Elblaska Spółdzielnia Mieszkaniowa „Sielanka”

ul. Gwiazdna 26/27, 82-300 Elbląg, (55) 642-50-40
(imię i nazwisko lub pełna nazwa oraz adres i nr telefonu)

Pełnomocnik:

.....
.....
(imię i nazwisko lub pełna nazwa oraz adres i nr telefonu)

na podstawie art. 30 ustawy z dnia 7 lipca 1994 r. Prawo budowlane (t.j. Dz.U. z 2016r., poz. 290 z późniejszymi zmianami) wnoszę o **przyjęcie zgłoszenia zamiaru wykonania robót budowlanych polegających na:**

wykonaniu docieplenia cokołu budynku z izolacją przeciwwilgociową ścian zewnętrznych piwnic

Elbląg ul. Plk. Dobka 23 dz. nr 409/14 obręb ewidencyjny 17
(nazwa oraz adres wykonywania robót budowlanych, oznaczenie działki ewidencyjnej wg ewidencji gruntów i budynków poprzez określenie obrębu ewidencyjnego oraz numeru działki ewidencyjnej)

Rodzaj, zakres i sposób wykonywanych robót: Mechaniczne usunięcie z cokołu istniejącej warstwy lastryka lub betonu. Rozbiórka opaski wokół budynku. Wykonanie wykopu w celu odstąpienia izolacji pionowej budynku. Wykonanie izolacji przeciwwilgociowej ścian zewnętrznych piwnic. Docieplenie cokołu styropianem gr. 10 cm. Zasypanie wykopu. Wykonanie wyprawy tynkarskiej. Pomalowanie cokołu farbą elewacyjną w istniejącym kolorze. Odtworzenie opaski chodnikowej wokół budynku.

Termin rozpoczęcia robót budowlanych: 01-03-2019
(min. 22 dni od daty złożenia wniosku) d d m m r r r r

Do wniosku zgłoszenia o zamiarze wykonania robót budowlanych dołączam¹:

1. oświadczenie o posiadaniu prawa do dysponowania nieruchomością na cele budowlane,
- ~~2. w zależności od potrzeb pozwolenia, uzgodnienia i opinii wymagane przepisami szczególnymi,~~
3. dla wnioskowanych robót budowlanych określonych w art. 29 i art. 30, w zależności od rodzaju inwestycji, należy dołączyć:
 - a) ~~informację o wielkości powierzchni działki i powierzchni zabudowy obiektu przedstawionego do zgłoszenia,~~

- ~~b) istniejące zagospodarowanie działki z określeniem funkcji istniejących obiektów i ich powierzchni zabudowy;~~
 - ~~c) planowaną lokalizację przedstawionego do zgłoszenia obiektu na kopii mapy zasadniczej lub mapie ewidencyjnej terenu;~~
 - ~~d) rysunki określające przedstawiony do zgłoszenia obiekt z uwzględnieniem sposobu jego posadowienia, charakterystycznych wymiarów i opisem zastosowanych materiałów;~~
 - ~~e) kartę katalogową w przypadku lokalizacji obiektów i urządzeń gotowych;~~
 - ~~f) inwentaryzację stanu istniejącego obiektu lub jego części, z określeniem zakresu wykonywanych w nim robót budowlanych przedstawionych do zgłoszenia.~~
- ~~4. dla robót budowlanych określonych w art. 29 ust. 1 pkt 19 i 20 z zastrzeżeniem art. 29a – projekt zagospodarowania działki lub terenu wraz z opisem technicznym instalacji, wykonany przez projektanta posiadającego wymagane uprawnienia budowlane. Projekt zagospodarowania działki dla instalacji zbiornikowej na gaz płynny należy uzgodnić z rzeczoznawcą do spraw zabezpieczeń przeciwpożarowych;~~
- ~~5. dla robót budowlanych określonych w art. 30 ust. 1 pkt 4 – ponadto przedłożyć projekt zagospodarowania terenu wykonany przez projektanta posiadającego wymagane uprawnienia budowlane;~~
- ~~6. pełnomocnictwo udzielone osobie działającej w imieniu inwestora.~~

Z-CA PREZESA ZARZĄDU
GŁÓWNA KSIĘGOWA

Ewa Smerta

.....
(podpis inwestora lub osoby upoważnionej)

PREZES ZARZĄDU

mgr inż. Mieczysław Szlachowski

¹ Niepotrzebne skreślić

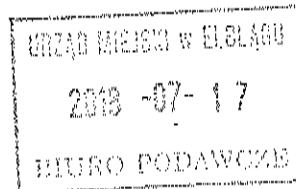

.....
(nr rejestru organu administracji arch.-bud.)

Elbląg, dn. 17.07.2018r.
(miejscowość i data)

WNIOSEK ZGŁOSZENIA O ZAMIARZE WYKONYWANIA ROBÓT BUDOWLANYCH

**Prezydent Miasta Elbląg - Departament Urbanistyki i Architektury Urzędu Miejskiego w
Elblągu, 82-300 Elbląg, ul. Łączności 1**

Inwestor:

Elbląska Spółdzielnia Mieszkaniowa „Sielanka”

ul. Gwiezdna 26/27, 82-300 Elbląg, (55) 642-50-40
(imię i nazwisko lub pełna nazwa oraz adres i nr telefonu)

Pomocownik:

.....
.....
(imię i nazwisko lub pełna nazwa oraz adres i nr telefonu)

na podstawie art. 30 ustawy z dnia 7 lipca 1994 r. Prawo budowlane (t.j. Dz.U. z 2016r., poz. 290 z późniejszymi zmianami) wnoszę o **przyjęcie zgłoszenia zamiaru wykonania robót budowlanych polegających na:**

wykonaniu docieplenia cokołu budynku z izolacją przeciwwilgociową ścian zewnętrznych piwnic

Elbląg ul. Plk Dobrzańska 15 dz. nr 409/14 obręb ewidencyjny 11
(nazwa oraz adres wykonywania robót budowlanych, oznaczenie działki ewidencyjnej wg ewidencji gruntów i budynków poprzez określenie obrębu ewidencyjnego oraz numeru działki ewidencyjnej)

Rodzaj, zakres i sposób wykonywanych robót: Mechaniczne usunięcie z cokołu istniejącej warstwy lastryka lub betonu. Rozbiórka opaski wokół budynku. Wykonanie wykopu w celu odstąpienia izolacji pionowej budynku. Wykonanie izolacji przeciwwilgociowej ścian zewnętrznych piwnic. Docieplenie cokołu styropianem gr. 10 cm. Zasypanie wykopu. Wykonanie wyprawy tynkarskiej. Pomalowanie cokołu farbą elewacyjną w istniejącym kolorze. Odtworzenie opaski chodnikowej wokół budynku.

Termin rozpoczęcia robót budowlanych: 01-03-2019
(min. 22 dni od daty złożenia wniosku) d d m m r r r r

Do wniosku zgłoszenia o zamiarze wykonania robót budowlanych dołączam¹:

1. oświadczenie o posiadaniu prawa do dysponowania nieruchomością na cele budowlane,
- ~~2. w zależności od potrzeb pozwolenia, uzgodnienia i opinii wymagane przepisami szczególnymi,~~
3. dla wnioskowanych robót budowlanych określonych w art. 29 i art. 30, w zależności od rodzaju inwestycji, należy dołączyć:
 - a) ~~informację o wielkości powierzchni działki i powierzchni zabudowy obiektu przedstawionego do zgłoszenia,~~

- ~~b) istniejące zagospodarowanie działki z określeniem funkcji istniejących obiektów i ich powierzchni zabudowy,~~
 - ~~e) planowaną lokalizację przedstawionego do zgłoszenia obiektu na kopii mapy zasadniczej lub mapie ewidencyjnej terenu,~~
 - ~~d) rysunki określające przedstawiony do zgłoszenia obiekt z uwzględnieniem sposobu jego posadowienia, charakterystycznych wymiarów i opisem zastosowanych materiałów,~~
 - ~~e) kartę katalogową w przypadku lokalizacji obiektów i urządzeń gotowych,~~
 - ~~f) inwentaryzację stanu istniejącego obiektu lub jego części, z określeniem zakresu wykonywanych w nim robót budowlanych przedstawionych do zgłoszenia.~~
- ~~4. dla robót budowlanych określonych w art. 29 ust. 1 pkt 19 i 20 z zastrzeżeniem art. 29a projekt zagospodarowania działki lub terenu wraz z opisem technicznym instalacji, wykonany przez projektanta posiadającego wymagane uprawnienia budowlane. Projekt zagospodarowania działki dla instalacji zbiornikowej na gaz płynny należy uzgodnić z rzeczoznawcą do spraw zabezpieczeń przeciwpożarowych,~~
- ~~5. dla robót budowlanych określonych w art. 30 ust. 1 pkt 4 ponadto przedłożyć projekt zagospodarowania terenu wykonany przez projektanta posiadającego wymagane uprawnienia budowlane,~~
- ~~6. pełnomocnictwo udzielone osobie działającej w imieniu inwestora.~~

Z-CA PREZESA ZARZĄDU
GŁÓWNA KSIĘGOWA

PREZES/ZARZĄDU

Ewa Smerta

mgr Inż. Mieczysław Szalachowski

.....
(podpis inwestora lub osoby upoważnionej)

¹ Niepotrzebne skreślić

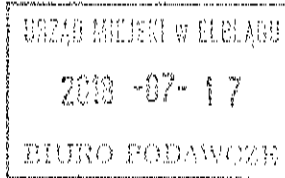

.....
(nr rejestru organu administracji arch.-bud.)

Elbląg, dn. 17.07.2018r.

(miejsowość i data)

WNIOSEK ZGŁOSZENIA O ZAMIARZE WYKONYWANIA ROBÓT BUDOWLANYCH

**Prezydent Miasta Elbląg - Departament Urbanistyki i Architektury Urzędu Miejskiego w
Elblągu, 82-300 Elbląg, ul. Łączności 1**

Investor:

Elblaska Spółdzielnia Mieszkaniowa „Sielanka”

ul. Gwiazdna 26/27, 82-300 Elbląg, (55) 642-50-40
(imię i nazwisko lub pełna nazwa oraz adres i nr telefonu)

Pełnomocnik:

.....
.....
(imię i nazwisko lub pełna nazwa oraz adres i nr telefonu)

na podstawie art. 30 ustawy z dnia 7 lipca 1994 r. Prawo budowlane (t.j. Dz.U. z 2016r., poz. 290 z późniejszymi zmianami) wnoszę o **przyjęcie zgłoszenia zamiaru wykonania robót budowlanych polegających na:**

wykonaniu docieplenia cokołu budynku z izolacją przeciwwilgociową ścian zewnętrznych piwnic

Elbląg ul. Plk. Dąbka 5-11 dz. nr 412/3 obręb ewidencyjny 19
(nazwa oraz adres wykonywania robót budowlanych, oznaczenie działki ewidencyjnej wg ewidencji gruntów i budynków poprzez określenie obrębu ewidencyjnego oraz numeru działki ewidencyjnej)

Rodzaj, zakres i sposób wykonywanych robót: Mechaniczne usunięcie z cokołu istniejącej warstwy lastryka lub betonu. Rozbiórka opaski wokół budynku. Wykonanie wykopu w celu odsłonięcia izolacji pionowej budynku. Wykonanie izolacji przeciwwilgociowej ścian zewnętrznych piwnic. Docieplenie cokołu styropianem gr. 10 cm. Zasypanie wykopu. Wykonanie wyprawy tynkarskiej. Pomalowanie cokołu farbą elewacyjną w istniejącym kolorze. Odtworzenie opaski chodnikowej wokół budynku.

Termin rozpoczęcia robót budowlanych: 0 1 - 0 3 - 2 0 1 9
(min. 22 dni od daty złożenia wniosku) d d m m r r r r

Do wniosku zgłoszenia o zamiarze wykonania robót budowlanych dołączam¹:

1. oświadczenie o posiadaniu prawa do dysponowania nieruchomością na cele budowlane,
- ~~2. w zależności od potrzeb pozwolenia, uzgodnienia i opinii wymagane przepisami szczególnymi,~~
3. dla wnioskowanych robót budowlanych określonych w art. 29 i art. 30, w zależności od rodzaju inwestycji, należy dołączyć:
 - ~~a) informację o wielkości powierzchni działki i powierzchni zabudowy obiektu przedstawionego do zgłoszenia,~~

- ~~b) istniejące zagospodarowanie działki z określeniem funkcji istniejących obiektów i ich powierzchni zabudowy;~~
 - ~~e) planowaną lokalizację przedstawionego do zgłoszenia obiektu na kopii mapy zasadniczej lub mapie ewidencyjnej terenu;~~
 - ~~d) rysunki określające przedstawiony do zgłoszenia obiekt z uwzględnieniem sposobu jego posadowienia, charakterystycznych wymiarów i opisem zastosowanych materiałów;~~
 - ~~e) kartę katalogową w przypadku lokalizacji obiektów i urządzeń gotowych;~~
 - ~~f) inwentaryzację stanu istniejącego obiektu lub jego części, z określeniem zakresu wykonywanych w nim robót budowlanych przedstawionych do zgłoszenia.~~
- ~~4. dla robót budowlanych określonych w art. 29 ust. 1 pkt 19 i 20 z zastrzeżeniem art. 29a – projekt zagospodarowania działki lub terenu wraz z opisem technicznym instalacji; wykonany przez projektanta posiadającego wymagane uprawnienia budowlane. Projekt zagospodarowania działki dla instalacji zbiornikowej na gaz płynny należy uzgodnić z rzeczoznawcą do spraw zabezpieczeń przeciwpożarowych;~~
- ~~5. dla robót budowlanych określonych w art. 30 ust. 1 pkt 4 – ponadto przedłożyć projekt zagospodarowania terenu wykonany przez projektanta posiadającego wymagane uprawnienia budowlane;~~
- ~~6. pełnomocnictwo udzielone osobie działającej w imieniu inwestora.~~

Z-CA PREZESA ZARZĄDU
GŁÓWNA KSIĘGOWA

Wojciech Smerza
.....

(podpis inwestora lub osoby upoważnionej)

PREZES ZARZĄDU

mgr inż. Mieczysław Szlachowski
.....

¹ Niepotrzebne skreślić

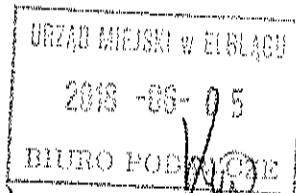

.....
(nr rejestru organu administracji arch.-bud.)

..... Elbląg, dn. 30.05.2018r.

(miejscowość i data)

WNIOSEK ZGŁOSZENIA O ZAMIARZE WYKONYWANIA ROBÓT BUDOWLANYCH

**Prezydent Miasta Elbląg - Departament Urbanistyki i Architektury Urzędu Miejskiego w
Elblągu, 82-300 Elbląg, ul. Łączności 1**

Inwestor:

..... Elbląska Spółdzielnia Mieszkaniowa „Sielanka”

..... ul. Gwiazdna 26/27, 82-300 Elbląg, (55) 642-50-40

(imię i nazwisko lub pełna nazwa oraz adres i nr telefonu)

Pełnomocnik:

.....
.....
.....
(imię i nazwisko lub pełna nazwa oraz adres i nr telefonu)

na podstawie art. 30 ustawy z dnia 7 lipca 1994 r. Prawo budowlane (t.j. Dz.U. z 2016r., poz. 290 z późniejszymi zmianami) wnoszę o **przyjęcie zgłoszenia zamiaru wykonania robót budowlanych polegających na:**

..... wykonaniu remontu dachu oraz balkonów

..... Elbląg ul. Breska 27-31 dz. nr 63/4 obręb ewidencyjny 11

(nazwa oraz adres wykonywania robót budowlanych, oznaczenie działki ewidencyjnej

wg ewidencji gruntów i budynków poprzez określenie obrębu ewidencyjnego oraz numeru działki ewidencyjnej)

Rodzaj, zakres i sposób wykonywanych robót: Dach: przemurowanie uszkodzonych części kominów, wykonanie nowych czap kominowych, ocieplenie kominów styropianem, montaż nasad kominowych typu Turbowent, pokrycie dachów papą termozgrzewalną, wymiana obróbek blacharskich, naprawa instalacji odgromowej.

Balkony: Naprawa odspojonych elementów betonowych oraz tynków, wymiana przesłon balkonowych z robotami towarzyszącymi.

Termin rozpoczęcia robót budowlanych: 01-03-2019

(min. 22 dni od daty złożenia wniosku) d d m m r r r r

Do wniosku zgłoszenia o zamiarze wykonania robót budowlanych dołączam¹:

1. oświadczenie o posiadaniu prawa do dysponowania nieruchomością na cele budowlane,
2. ~~w zależności od potrzeb pozwolenia, uzgodnienia i opinie wymagane przepisami szczególnymi,~~
3. dla wnioskowanych robót budowlanych określonych w art. 29 i art. 30, w zależności od rodzaju inwestycji, należy dołączyć:
 - a) ~~informację o wielkości powierzchni działki i powierzchni zabudowy obiektu przedstawionego do zgłoszenia,~~

- ~~b) istniejące zagospodarowanie działki z określeniem funkcji istniejących obiektów i ich powierzchni zabudowy,~~
 - ~~e) planowaną lokalizację przedstawionego do zgłoszenia obiektu na kopii mapy zasadniczej lub mapie ewidencyjnej terenu,~~
 - ~~d) rysunki określające przedstawiony do zgłoszenia obiekt z uwzględnieniem sposobu jego posadowienia, charakterystycznych wymiarów i opisem zastosowanych materiałów,~~
 - ~~e) kartę katalogową w przypadku lokalizacji obiektów i urządzeń gotowych,~~
 - ~~f) inwentaryzację stanu istniejącego obiektu lub jego części, z określeniem zakresu wykonywanych w nim robót budowlanych przedstawionych do zgłoszenia.~~
- ~~4. dla robót budowlanych określonych w art. 29 ust. 1 pkt 19 i 20 z zastrzeżeniem art. 29a – projekt zagospodarowania działki lub terenu wraz z opisem technicznym instalacji, wykonany przez projektanta posiadającego wymagane uprawnienia budowlane. Projekt zagospodarowania działki dla instalacji zbiornikowej na gaz płynny należy uzgodnić z rzeczoznawcą do spraw zabezpieczeń przeciwpożarowych,~~
- ~~5. dla robót budowlanych określonych w art. 30 ust. 1 pkt 4 – ponadto przedłożyć projekt zagospodarowania terenu wykonany przez projektanta posiadającego wymagane uprawnienia budowlane,~~
- ~~6. pełnomocnictwo udzielone osobie działającej w imieniu inwestora.~~

~~Z-CA PREZESA ZARZĄDU
GŁÓWNA KSIĘGOWA~~

~~Ewa Smerza~~

~~PREZES ZARZĄDU~~

~~mgr inż. Mieczysław Szlachowski~~

~~(podpis inwestora lub osoby upoważnionej)~~

¹ Niepotrzebne skreślić

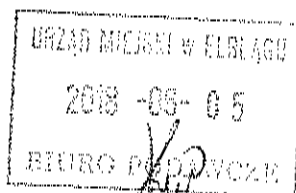

.....
(nr rejestru organu administracji arch.-bud.)

Elbląg, dn. 30.05.2018r.....
(miejscowość i data)

WNIOSEK ZGŁOSZENIA O ZAMIARZE WYKONYWANIA ROBÓT BUDOWLANYCH

**Prezydent Miasta Elbląg - Departament Urbanistyki i Architektury Urzędu Miejskiego w
Elblągu, 82-300 Elbląg, ul. Łączności 1**

Investor:

Elbląska Spółdzielnia Mieszkaniowa „Sielanka”

ul. Gwiezdna 26/27, 82-300 Elbląg, (55) 642-50-40
(imię i nazwisko lub pełna nazwa oraz adres i nr telefonu)

Pełnomocnik:

.....
(imię i nazwisko lub pełna nazwa oraz adres i nr telefonu)

na podstawie art. 30 ustawy z dnia 7 lipca 1994 r. Prawo budowlane (t.j. Dz.U. z 2016r., poz. 290 z późniejszymi zmianami) wnoszę o **przyjęcie zgłoszenia zamiaru wykonania robót budowlanych polegających na:**

wykonaniu remontu dachu oraz balkonów

Elbląg ul. Breka 35-39 dz. nr 63/4 obręb ewidencyjny 11

(nazwa oraz adres wykonywania robót budowlanych, oznaczenie działki ewidencyjnej
wg ewidencji gruntów i budynków poprzez określenie obrębu ewidencyjnego oraz numeru działki ewidencyjnej)

Rodzaj, zakres i sposób wykonywanych robót: Dach: przemurowanie uszkodzonych części kominów, wykonanie nowych czap kominowych, ocieplenie kominów styropianem, montaż nasad kominowych typu Turbowent, pokrycie dachów papą termozgrzewalną, wymiana obróbek blacharskich, naprawa instalacji odgromowej.

Balkony: Naprawa odspojonych elementów betonowych oraz tynków, wymiana przesłon balkonowych z robotami towarzyszącymi.

Termin rozpoczęcia robót budowlanych: 01-03-2019

(min. 22 dni od daty złożenia wniosku) a a m m r r r r

Do wniosku zgłoszenia o zamiarze wykonania robót budowlanych dołączam¹:

1. oświadczenie o posiadaniu prawa do dysponowania nieruchomością na cele budowlane,
2. ~~w zależności od potrzeb pozwolenia, uzgodnienia i opinii wymagane przepisami szczególnymi,~~
3. dla wnioskowanych robót budowlanych określonych w art. 29 i art. 30, w zależności od rodzaju inwestycji, należy dołączyć:
 - a) ~~informację o wielkości powierzchni działki i powierzchni zabudowy obiektu przedstawionego do zgłoszenia,~~

- b) ~~istniejące zagospodarowanie działki z określeniem funkcji istniejących obiektów i ich powierzchni zabudowy,~~
 - e) ~~planowaną lokalizację przedstawionego do zgłoszenia obiektu na kopii mapy zasadniczej lub mapie ewidencyjnej terenu,~~
 - d) ~~rysunki określające przedstawiony do zgłoszenia obiekt z uwzględnieniem sposobu jego posadowienia, charakterystycznych wymiarów i opisem zastosowanych materiałów,~~
 - e) ~~kartę katalogową w przypadku lokalizacji obiektów i urządzeń gotowych,~~
 - f) ~~inwentaryzację stanu istniejącego obiektu lub jego części, z określeniem zakresu wykonywanych w nim robót budowlanych przedstawionych do zgłoszenia.~~
4. ~~dla robót budowlanych określonych w art. 29 ust. 1 pkt 19 i 20 z zastrzeżeniem art. 29a projekt zagospodarowania działki lub terenu wraz z opisem technicznym instalacji, wykonany przez projektanta posiadającego wymagane uprawnienia budowlane. Projekt zagospodarowania działki dla instalacji zbiornikowej na gaz płynny należy uzgodnić z rzeczoznawcą do spraw zabezpieczeń przeciwpożarowych,~~
5. ~~dla robót budowlanych określonych w art. 30 ust. 1 pkt 4 ponadto przedłożyć projekt zagospodarowania terenu wykonany przez projektanta posiadającego wymagane uprawnienia budowlane,~~
6. ~~pełnomocnictwo udzielone osobie działającej w imieniu inwestora.~~

~~Z-CA PREZESA ZARZĄDU
GŁÓWNA KSIĘGOWA~~

~~PREZES ZARZĄDU~~

~~Ewa Smercz~~

~~mgr inż. Mieczysław Szlachowski
(podpis inwestora lub osoby upoważnionej)~~

¹ Niepotrzebne skreślić

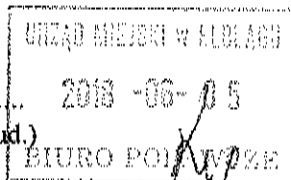

Elbląg, dn. 30.05.2018r.
(miejscowość i data)

(nr rejestru organu administracji arch.-bud.)

WNIOSEK ZGŁOSZENIA O ZAMIARZE WYKONYWANIA ROBÓT BUDOWLANYCH

**Prezydent Miasta Elbląg - Departament Urbanistyki i Architektury Urzędu Miejskiego w
Elblągu, 82-300 Elbląg, ul. Łączności 1**

Inwestor:

Elbląska Spółdzielnia Mieszkaniowa „Sielanka”

ul. Gwiazdna 26/27, 82-300 Elbląg, (55) 642-50-40
(imię i nazwisko lub pełna nazwa oraz adres i nr telefonu)

Pełnomocnik:

(imię i nazwisko lub pełna nazwa oraz adres i nr telefonu)

na podstawie art. 30 ustawy z dnia 7 lipca 1994 r. Prawo budowlane (t.j. Dz.U. z 2016r., poz. 290 z późniejszymi zmianami) wnoszę o **przyjęcie zgłoszenia zamiaru wykonania robót budowlanych polegających na:**

wykonaniu remontu dachu oraz balkonów

Elbląg ul. Brestka 32 dz. nr 88/1 obręb ewidencyjny 11

(nazwa oraz adres wykonywania robót budowlanych, oznaczenie działki ewidencyjnej wg ewidencji gruntów i budynków poprzez określenie obrębu ewidencyjnego oraz numeru działki ewidencyjnej)

Rodzaj, zakres i sposób wykonywanych robót: Dach: przemurowanie uszkodzonych części kominów, wykonanie nowych czap kominowych, ocieplenie kominów styropianem, montaż nasad kominowych typu Turbowent, pokrycie dachów papą termozgrzewalną, wymiana obróbek blacharskich, naprawa instalacji odgromowej.

Balkony: Naprawa odspojonych elementów betonowych oraz tynków, wymiana przesłon balkonowych z robotami towarzyszącymi.

Termin rozpoczęcia robót budowlanych: 0 1 - 0 3 - 2 0 1 9

(min. 22 dni od daty złożenia wniosku) d d m m r r r r

Do wniosku zgłoszenia o zamiarze wykonania robót budowlanych dołączam¹:

1. oświadczenie o posiadaniu prawa do dysponowania nieruchomością na cele budowlane,
2. ~~w zależności od potrzeb pozwolenia, uzgodnienia i opinii wymagane przepisami szczególnymi,~~
3. dla wnioskowanych robót budowlanych określonych w art. 29 i art. 30, w zależności od rodzaju inwestycji, należy dołączyć:
 - a) ~~informację o wielkości powierzchni działki i powierzchni zabudowy obiektu przedstawionego do zgłoszenia,~~

- ~~b) istniejące zagospodarowanie działki z określeniem funkcji istniejących obiektów i ich powierzchni zabudowy,~~
 - ~~c) planowaną lokalizację przedstawionego do zgłoszenia obiektu na kopii mapy zasadniczej lub mapie ewidencyjnej terenu,~~
 - ~~d) rysunki określające przedstawiony do zgłoszenia obiekt z uwzględnieniem sposobu jego posadowienia, charakterystycznych wymiarów i opisem zastosowanych materiałów,~~
 - ~~e) kartę katalogową w przypadku lokalizacji obiektów i urządzeń gotowych,~~
 - ~~f) inwentaryzację stanu istniejącego obiektu lub jego części, z określeniem zakresu wykonywanych w nim robót budowlanych przedstawionych do zgłoszenia.~~
- ~~4. dla robót budowlanych określonych w art. 29 ust. 1 pkt 19 i 20 z zastrzeżeniem art. 29a projekt zagospodarowania działki lub terenu wraz z opisem technicznym instalacji, wykonany przez projektanta posiadającego wymagane uprawnienia budowlane. Projekt zagospodarowania działki dla instalacji zbiornikowej na gaz płynny należy uzgodnić z rzeczoznawcą do spraw zabezpieczeń przeciwpożarowych,~~
- ~~5. dla robót budowlanych określonych w art. 30 ust. 1 pkt 4 ponadto przedłożyć projekt zagospodarowania terenu wykonany przez projektanta posiadającego wymagane uprawnienia budowlane,~~
- ~~6. pełnomocnictwo udzielone osobie działającej w imieniu inwestora.~~

~~Z-CA PREZESA ZARZĄDU
GŁÓWNA KSIĘGOWA~~

~~Ewa Smerza~~

~~(podpis inwestora lub osoby upoważnionej)~~

PREZES ZARZĄDU

~~mgr inż. Mieczysław Szalachowski~~

¹ Niepotrzebne skreślić

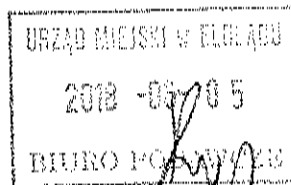

.....
(nr rejestru organu administracji arch.-bud.)

Elbląg, dn. 30.05.2018r.
(miejsowość i data)

WNIOSEK ZGŁOSZENIA O ZAMIARZE WYKONYWANIA ROBÓT BUDOWLANYCH

**Prezydent Miasta Elbląg - Departament Urbanistyki i Architektury Urzędu Miejskiego w
Elblągu, 82-300 Elbląg, ul. Łączności 1**

Investor:

Elbląska Spółdzielnia Mieszkaniowa „Sielanka”

ul. Gwiazdna 26/27, 82-300 Elbląg, (55) 642-50-40
(imię i nazwisko lub pełna nazwa oraz adres i nr telefonu)

Pełnomocnik:

.....
.....
(imię i nazwisko lub pełna nazwa oraz adres i nr telefonu)

na podstawie art. 30 ustawy z dnia 7 lipca 1994 r. Prawo budowlane (t.j. Dz.U. z 2016r., poz. 290 z późniejszymi zmianami) wnoszę o **przyjęcie zgłoszenia zamiaru wykonania robót budowlanych polegających na:**

wykonaniu remontu dachu oraz balkonów

Elbląg ul. ~~Polbitnicza 163-165~~ ~~Dniejski 34~~ dz. nr ~~29/8~~ obręb ewidencyjny ~~M~~

(nazwa oraz adres wykonywania robót budowlanych, oznaczenie działki ewidencyjnej wg ewidencji gruntów i budynków poprzez określenie obrębu ewidencyjnego oraz numeru działki ewidencyjnej)

Rodzaj, zakres i sposób wykonywanych robót: Dach: przemurowanie uszkodzonych części kominów, wykonanie nowych czap kominowych, ocieplenie kominów styropianem, montaż nasad kominowych typu Turbowent, pokrycie dachów papą termozgrzewalną, wymiana obróbek blacharskich, naprawa instalacji odgromowej.

Balkony: Naprawa odspojonych elementów betonowych oraz tynków, wymiana przesłon balkonowych z robotami towarzyszącymi.

Termin rozpoczęcia robót budowlanych: 0 1-0 3-2 0 1 9

(min. 22 dni od daty złożenia wniosku) d d m m r r r r

Do wniosku zgłoszenia o zamiarze wykonania robót budowlanych dołączam¹:

1. oświadczenie o posiadanym prawie do dysponowania nieruchomością na cele budowlane,
2. ~~w zależności od potrzeb pozwolenia, uzgodnienia i opinii wymagane przepisami szczególnymi;~~
3. dla wnioskowanych robót budowlanych określonych w art. 29 i art. 30, w zależności od rodzaju inwestycji, należy dołączyć:
 - a) ~~informację o wielkości powierzchni działki i powierzchni zabudowy obiektu przedstawionego do zgłoszenia;~~

- ~~b) istniejące zagospodarowanie działki z określeniem funkcji istniejących obiektów i ich powierzchni zabudowy,~~
 - ~~e) planowaną lokalizację przedstawionego do zgłoszenia obiektu na kopii mapy zasadniczej lub mapie ewidencyjnej terenu,~~
 - ~~d) rysunki określające przedstawiony do zgłoszenia obiekt z uwzględnieniem sposobu jego posadowienia, charakterystycznych wymiarów i opisem zastosowanych materiałów,~~
 - ~~e) kartę katalogową w przypadku lokalizacji obiektów i urządzeń gotowych,~~
 - ~~f) inwentaryzację stanu istniejącego obiektu lub jego części, z określeniem zakresu wykonywanych w nim robót budowlanych przedstawionych do zgłoszenia.~~
- ~~4. dla robót budowlanych określonych w art. 29 ust. 1 pkt 19 i 20 z zastrzeżeniem art. 29a projekt zagospodarowania działki lub terenu wraz z opisem technicznym instalacji, wykonany przez projektanta posiadającego wymagane uprawnienia budowlane. Projekt zagospodarowania działki dla instalacji zbiornikowej na gaz płynny należy uzgodnić z rzeczoznawcą do spraw zabezpieczeń przeciwpożarowych,~~
- ~~5. dla robót budowlanych określonych w art. 30 ust. 1 pkt 4 ponadto przedłożyć projekt zagospodarowania terenu wykonany przez projektanta posiadającego wymagane uprawnienia budowlane,~~
- ~~6. pełnomocnictwo udzielone osobie działającej w imieniu inwestora.~~

Z-GA PREZESA ZARZĄDU
GŁÓWNA KSIĘGOWA

PREZES ZARZĄDU

Ewa Smerka

mgr inż. Mieczysław Szlachowski

(podpis inwestora lub osoby upoważnionej)

¹ Niepotrzebne skreślić

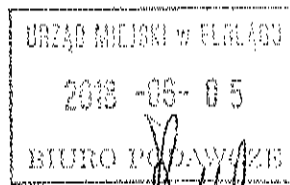

.....
(nr rejestru organu administracji arch.-bud.)

Elbląg, dn. 30.05.2018r.
(miejscowość i data)

WNIOSK ZGŁOSZENIA O ZAMIARZE WYKONYWANIA ROBÓT BUDOWLANYCH

**Prezydent Miasta Elbląg - Departament Urbanistyki i Architektury Urzędu Miejskiego w
Elblągu, 82-300 Elbląg, ul. Łączności 1**

Inwestor:

Elbląska Spółdzielnia Mieszkaniowa „Sielanka”

ul. Gwiazdna 26/27, 82-300 Elbląg, (55) 642-50-40

(imię i nazwisko lub pełna nazwa oraz adres i nr telefonu)

Pełnomocnik:

.....
.....
(imię i nazwisko lub pełna nazwa oraz adres i nr telefonu)

na podstawie art. 30 ustawy z dnia 7 lipca 1994 r. Prawo budowlane (t.j. Dz.U. z 2016r., poz. 290 z późniejszymi zmianami) wnoszę o **przyjęcie zgłoszenia zamiaru wykonania robót budowlanych polegających na:**

.....
wykonaniu remontu dachu oraz balkonów

Elbląg ul. Dr. Syrniewskiego 15-19 dz. nr 149/2 obręb ewidencyjny 17

(nazwa oraz adres wykonywania robót budowlanych, oznaczenie działki ewidencyjnej wg ewidencji gruntów i budynków poprzez określenie obrębu ewidencyjnego oraz numeru działki ewidencyjnej)

Rodzaj, zakres i sposób wykonywanych robót: Dach: przemurowanie uszkodzonych części kominów, wykonanie nowych czap kominowych, ocieplenie kominów styropianem, montaż nasad kominowych typu Turbowent, pokrycie dachów papą termozgrzewalną, wymiana obróbek blacharskich, naprawa instalacji odgromowej.

Balkony: Naprawa odspojonych elementów betonowych oraz tynków, wymiana przesłon balkonowych z robotami towarzyszącymi.

Termin rozpoczęcia robót budowlanych: 0 1 - 0 3 - 2 0 1 9

(min. 22 dni od daty złożenia wniosku) d d m m r r r r

Do wniosku zgłoszenia o zamiarze wykonania robót budowlanych dołączam¹ :

1. oświadczenie o posiadanym prawie do dysponowania nieruchomością na cele budowlane,
2. ~~w zależności od potrzeb pozwolenia, uzgodnienia i opinii wymagane przepisami szczególnymi;~~
3. dla wnioskowanych robót budowlanych określonych w art. 29 i art. 30, w zależności od rodzaju inwestycji, należy dołączyć:
 - a) ~~informację o wielkości powierzchni działki i powierzchni zabudowy obiektu przedstawionego do zgłoszenia;~~

- ~~b) istniejące zagospodarowanie działki z określeniem funkcji istniejących obiektów i ich powierzchni zabudowy;~~
 - ~~c) planowaną lokalizację przedstawionego do zgłoszenia obiektu na kopii mapy zasadniczej lub mapie ewidencyjnej terenu;~~
 - ~~d) rysunki określające przedstawiony do zgłoszenia obiekt z uwzględnieniem sposobu jego posadowienia, charakterystycznych wymiarów i opisem zastosowanych materiałów;~~
 - ~~e) kartę katalogową w przypadku lokalizacji obiektów i urządzeń gotowych;~~
 - ~~f) inwentaryzację stanu istniejącego obiektu lub jego części, z określeniem zakresu wykonywanych w nim robót budowlanych przedstawionych do zgłoszenia.~~
- ~~4. dla robót budowlanych określonych w art. 29 ust. 1 pkt 19 i 20 z zastrzeżeniem art. 29a – projekt zagospodarowania działki lub terenu wraz z opisem technicznym instalacji, wykonany przez projektanta posiadającego wymagane uprawnienia budowlane. Projekt zagospodarowania działki dla instalacji zbiornikowej na gaz płynny należy uzgodnić z rzeczoznawcą do spraw zabezpieczeń przeciwpożarowych;~~
- ~~5. dla robót budowlanych określonych w art. 30 ust. 1 pkt 4 – ponadto przedłożyć projekt zagospodarowania terenu wykonany przez projektanta posiadającego wymagane uprawnienia budowlane;~~
- ~~6. pełnomocnictwo udzielone osobie działającej w imieniu inwestora.~~

~~Z-CA PREZESA ZARZĄDU
GŁÓWNA KSIĘGOWA~~

~~*Ewa Emszka*~~

~~(podpis inwestora lub osoby upoważnionej)~~

~~PREZES ZARZĄDU~~

~~*mgr inż. Mieczysław Szlachowski*~~

¹ Niepotrzebne skreślić

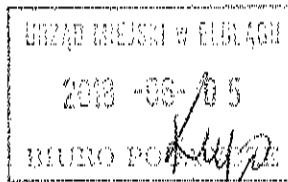

.....
 (nr rejestru organu administracji arch.-bud.)

..... Elbląg, dn. 30.05.2018r.
 (miejscowość i data)

WNIOSEK ZGŁOSZENIA O ZAMIARZE WYKONYWANIA ROBÓT BUDOWLANYCH

**Prezydent Miasta Elbląg - Departament Urbanistyki i Architektury Urzędu Miejskiego w
 Elblągu, 82-300 Elbląg, ul. Łączności 1**

Investor:

..... Elbląska Spółdzielnia Mieszkaniowa „Sielanka”

..... ul. Gwiazdna 26/27, 82-300 Elbląg, (55) 642-50-40
 (imię i nazwisko lub pełna nazwa oraz adres i nr telefonu)

Pełnomocnik:

.....
 (imię i nazwisko lub pełna nazwa oraz adres i nr telefonu)

na podstawie art. 30 ustawy z dnia 7 lipca 1994 r. Prawo budowlane (t.j. Dz.U. z 2016r., poz. 290 z późniejszymi zmianami) wnoszę o **przyjęcie zgłoszenia zamiaru wykonania robót budowlanych polegających na:**

..... wykonaniu remontu dachu oraz balkonów

..... Elbląg ul. Wasmurowa 23 dz. nr 306/4 obręb ewidencyjny 11

(nazwa oraz adres wykonywania robót budowlanych, oznaczenie działki ewidencyjnej wg ewidencji gruntów i budynków poprzez określenie obrębu ewidencyjnego oraz numeru działki ewidencyjnej)

Rodzaj, zakres i sposób wykonywanych robót: Dach: przemurowanie uszkodzonych części kominów, wykonanie nowych czap kominowych, ocieplenie kominów styropianem, montaż nasad kominowych typu Turbowent, pokrycie dachów papą termozgrzewalną, wymiana obróbek blacharskich, naprawa instalacji odgromowej.

Balkony: Naprawa odspojonych elementów betonowych oraz tynków, wymiana przesłon balkonowych z robotami towarzyszącymi.

Termin rozpoczęcia robót budowlanych: 0 1 - 0 3 - 2 0 1 9

(min. 22 dni od daty złożenia wniosku) d d m m r r r r

Do wniosku zgłoszenia o zamiarze wykonania robót budowlanych dołączam¹:

1. oświadczenie o posiadanym prawie do dysponowania nieruchomością na cele budowlane,
- ~~2. w zależności od potrzeb pozwolenia, uzgodnienia i opinii wymagane przepisami szczególnymi,~~
3. dla wnioskowanych robót budowlanych określonych w art. 29 i art. 30, w zależności od rodzaju inwestycji, należy dołączyć:
 - a) ~~informację o wielkości powierzchni działki i powierzchni zabudowy obiektu przedstawionego do zgłoszenia,~~

- b) ~~istniejące zagospodarowanie działki z określeniem funkcji istniejących obiektów i ich powierzchni zabudowy;~~
 - e) ~~planowaną lokalizację przedstawionego do zgłoszenia obiektu na kopii mapy zasadniczej lub mapie ewidencyjnej terenu;~~
 - d) ~~rysunki określające przedstawiony do zgłoszenia obiekt z uwzględnieniem sposobu jego posadowienia, charakterystycznych wymiarów i opisem zastosowanych materiałów;~~
 - e) ~~kartę katalogową w przypadku lokalizacji obiektów i urządzeń gotowych;~~
 - f) ~~inwentaryzację stanu istniejącego obiektu lub jego części, z określeniem zakresu wykonywanych w nim robót budowlanych przedstawionych do zgłoszenia.~~
4. ~~dla robót budowlanych określonych w art. 29 ust. 1 pkt 19 i 20 z zastrzeżeniem art. 29a projekt zagospodarowania działki lub terenu wraz z opisem technicznym instalacji, wykonany przez projektanta posiadającego wymagane uprawnienia budowlane. Projekt zagospodarowania działki dla instalacji zbiornikowej na gaz płynny należy uzgodnić z rzeczoznawcą do spraw zabezpieczeń przeciwpożarowych;~~
5. ~~dla robót budowlanych określonych w art. 30 ust. 1 pkt 4 ponadto przedłożyć projekt zagospodarowania terenu wykonany przez projektanta posiadającego wymagane uprawnienia budowlane;~~
6. ~~pełnomocnictwo udzielone osobie działającej w imieniu inwestora.~~

~~Z-CA PREZESA ZARZĄDU
GŁÓWNA KSIĘGOWA~~

~~PREZES ZARZĄDC~~

~~*Ewa Smerza*~~

~~*mgr inż. Mieczysław Szlachowski*~~

~~(podpis inwestora lub osoby upoważnionej)~~

¹ Niepotrzebne skreślić

.....
(nr rejestru organu administracji arch.-bud.)

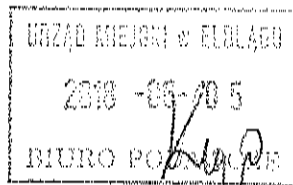

..... Elbląg, dn. 30.05.2018r.
(miejsowość i data)

WNIOSEK ZGŁOSZENIA O ZAMIARZE WYKONYWANIA ROBÓT BUDOWLANYCH

**Prezydent Miasta Elbląg - Departament Urbanistyki i Architektury Urzędu Miejskiego w
Elblągu, 82-300 Elbląg, ul. Łączności 1**

Investor:

..... Elblaska Spółdzielnia Mieszkaniowa „Sielanka”

..... ul. Gwiezdna 26/27, 82-300 Elbląg, (55) 642-50-40
(imię i nazwisko lub pełna nazwa oraz adres i nr telefonu)

Pełnomocnik:

.....
(imię i nazwisko lub pełna nazwa oraz adres i nr telefonu)

na podstawie art. 30 ustawy z dnia 7 lipca 1994 r. Prawo budowlane (t.j. Dz.U. z 2016r., poz. 290 z późniejszymi zmianami) wnoszę o **przyjęcie zgłoszenia zamiaru wykonania robót budowlanych polegających na:**

..... wykonaniu remontu dachu oraz balkonów

..... Elbląg ul. Yarumhewy 25 dz. nr 306/4 obręb ewidencyjny 19

..... (nazwa oraz adres wykonywania robót budowlanych, oznaczenie działki ewidencyjnej
wg ewidencji gruntów i budynków poprzez określenie obrębu ewidencyjnego oraz numeru działki ewidencyjnej)

Rodzaj, zakres i sposób wykonywanych robót: Dach: przemurowanie uszkodzonych części kominów, wykonanie nowych czap kominowych, ocieplenie kominów styropianem, montaż nasad kominowych typu Turbowent, pokrycie dachów papa termozgrzewalna, wymiana obróbek blacharskich, naprawa instalacji odgromowej.

Balkony: Naprawa odspojonych elementów betonowych oraz tynków, wymiana przesłon balkonowych z robotami towarzyszącymi.

Termin rozpoczęcia robót budowlanych: 0 1 - 0 3 - 2 0 1 9

(min. 22 dni od daty złożenia wniosku) d d m m r r r

Do wniosku zgłoszenia o zamiarze wykonania robót budowlanych dołączam¹:

1. oświadczenie o posiadaniu prawa do dysponowania nieruchomością na cele budowlane,
- ~~2. w zależności od potrzeb pozwolenia, uzgodnienia i opinii wymagane przepisami szczególnymi;~~
3. dla wnioskowanych robót budowlanych określonych w art. 29 i art. 30, w zależności od rodzaju inwestycji, należy dołączyć:
 - ~~a) informacje o wielkości powierzchni działki i powierzchni zabudowy obiektu przedstawionego do zgłoszenia;~~

- ~~b) istniejące zagospodarowanie działki z określeniem funkcji istniejących obiektów i ich powierzchni zabudowy;~~
 - ~~c) planowaną lokalizację przedstawionego do zgłoszenia obiektu na kopii mapy zasadniczej lub mapie ewidencyjnej terenu;~~
 - ~~d) rysunki określające przedstawiony do zgłoszenia obiekt z uwzględnieniem sposobu jego posadowienia, charakterystycznych wymiarów i opisem zastosowanych materiałów;~~
 - ~~e) kartę katalogową w przypadku lokalizacji obiektów i urządzeń gotowych;~~
 - ~~f) inwentaryzację stanu istniejącego obiektu lub jego części, z określeniem zakresu wykonywanych w nim robót budowlanych przedstawionych do zgłoszenia.~~
- ~~4. dla robót budowlanych określonych w art. 29 ust. 1 pkt 19 i 20 z zastrzeżeniem art. 29a – projekt zagospodarowania działki lub terenu wraz z opisem technicznym instalacji; wykonany przez projektanta posiadającego wymagane uprawnienia budowlane. Projekt zagospodarowania działki dla instalacji zbiornikowej na gaz płynny należy uzgodnić z rzeczoznawcą do spraw zabezpieczeń przeciwpożarowych;~~
- ~~5. dla robót budowlanych określonych w art. 30 ust. 1 pkt 4 – ponadto przedłożyć projekt zagospodarowania terenu wykonany przez projektanta posiadającego wymagane uprawnienia budowlane;~~
- ~~6. pełnomocnictwo udzielone osobie działającej w imieniu inwestora.~~

~~Z-CA PREZESA ZARZĄDU
GŁÓWNA KSIĘGOWA.~~

~~PREZES ZARZĄDU~~

~~Ewa Smerka~~

~~mgr inż. Mirosław Szlachowski~~

~~(podpis inwestora lub osoby upoważnionej)~~

¹ Niepotrzebne skreślić

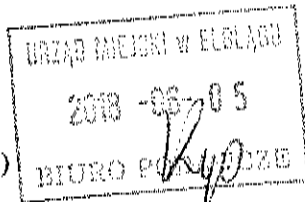
.....
(nr rejestru organu administracji arch.-bud.)

Elbląg, dn. 30.05.2018r.

(miejsowość i data)

WNIOSEK ZGŁOSZENIA O ZAMIARZE WYKONYWANIA ROBÓT BUDOWLANYCH

**Prezydent Miasta Elbląg - Departament Urbanistyki i Architektury Urzędu Miejskiego w
Elblągu, 82-300 Elbląg, ul. Łączności 1**

Inwestor:

Elbląska Spółdzielnia Mieszkaniowa „Sielanka”

ul. Gwiezdna 26/27, 82-300 Elbląg, (55) 642-50-40

(imię i nazwisko lub pełna nazwa oraz adres i nr telefonu)

Pełnomocnik:

.....
.....
(imię i nazwisko lub pełna nazwa oraz adres i nr telefonu)

na podstawie art. 30 ustawy z dnia 7 lipca 1994 r. Prawo budowlane (t.j. Dz.U. z 2016r., poz. 290 z późniejszymi zmianami) wnoszę o **przyjęcie zgłoszenia zamiaru wykonania robót budowlanych polegających na:**

wykonaniu remontu dachu oraz balkonów

Elbląg ul. Kasminowa 27 dz. nr 306/4 obręb ewidencyjny 17

(nazwa oraz adres wykonywania robót budowlanych, oznaczenie działki ewidencyjnej wg ewidencji gruntów i budynków poprzez określenie obrębu ewidencyjnego oraz numeru działki ewidencyjnej)

Rodzaj, zakres i sposób wykonywanych robót: Dach: przemurowanie uszkodzonych części kominów, wykonanie nowych czap kominowych, ocieplenie kominów styropianem, montaż nasad kominowych typu Turbowent, pokrycie dachów papą termozgrzewalną, wymiana obróbek blacharskich, naprawa instalacji odgromowej.

Balkony: Naprawa odspojonych elementów betonowych oraz tynków, wymiana przesłon balkonowych z robotami towarzyszącymi.

Termin rozpoczęcia robót budowlanych: 0 1 - 0 3 - 2 0 1 9

(min. 22 dni od daty złożenia wniosku) d d m m r r r r

Do wniosku zgłoszenia o zamiarze wykonania robót budowlanych dołączam¹ :

1. oświadczenie o posiadaniu praw do dysponowania nieruchomością na cele budowlane,
- ~~2. w zależności od potrzeb pozwolenia, uzgodnienia i opinii wymagane przepisami szczególnymi;~~
3. dla wnioskowanych robót budowlanych określonych w art. 29 i art. 30, w zależności od rodzaju inwestycji, należy dołączyć:
 - ~~a) informację o wielkości powierzchni działki i powierzchni zabudowy obiektu przedstawionego do zgłoszenia;~~

- ~~b) istniejące zagospodarowanie działki z określeniem funkcji istniejących obiektów i ich powierzchni zabudowy;~~
 - ~~e) planowaną lokalizację przedstawionego do zgłoszenia obiektu na kopii mapy zasadniczej lub mapie ewidencyjnej terenu;~~
 - ~~d) rysunki określające przedstawiony do zgłoszenia obiekt z uwzględnieniem sposobu jego posadowienia, charakterystycznych wymiarów i opisem zastosowanych materiałów;~~
 - ~~e) kartę katalogową w przypadku lokalizacji obiektów i urządzeń gotowych;~~
 - ~~f) inwentaryzację stanu istniejącego obiektu lub jego części, z określeniem zakresu wykonywanych w nim robót budowlanych przedstawionych do zgłoszenia.~~
- ~~4. dla robót budowlanych określonych w art. 29 ust. 1 pkt 19 i 20 z zastrzeżeniem art. 29a – projekt zagospodarowania działki lub terenu wraz z opisem technicznym instalacji, wykonany przez projektanta posiadającego wymagane uprawnienia budowlane. Projekt zagospodarowania działki dla instalacji zbiornikowej na gaz płynny należy uzgodnić z rzeczoznawcą do spraw zabezpieczeń przeciwpożarowych,~~
- ~~5. dla robót budowlanych określonych w art. 30 ust. 1 pkt 4 – ponadto przedłożyć projekt zagospodarowania terenu wykonany przez projektanta posiadającego wymagane uprawnienia budowlane,~~
- ~~6. pełnomocnictwo udzielone osobie działającej w imieniu inwestora.~~

~~Z-GA PREZESA ZARZĄDU
GŁÓWNA KSIĘGOWA~~

~~PREZES ZARZĄDU~~

~~*Ewa Smerzo*~~

~~*mgr inż. Mieczysław Szlachowski*~~

~~(podpis inwestora lub osoby upoważnionej)~~

¹ Niepotrzebne skreślić

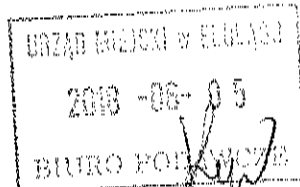

.....
(nr rejestru organu administracji arch.-bud.)

Elbląg, dn. 30.05.2018r.
(miejsowość i data)

WNIOSEK ZGŁOSZENIA O ZAMIARZE WYKONYWANIA ROBÓT BUDOWLANYCH

**Prezydent Miasta Elbląg - Departament Urbanistyki i Architektury Urzędu Miejskiego w
Elblągu, 82-300 Elbląg, ul. Łączności 1**

Inwestor:

.....
Elbląska Spółdzielnia Mieszkaniowa „Sielanka”

.....
ul. Gwiazdna 26/27, 82-300 Elbląg, (55) 642-50-40
.....
(imię i nazwisko lub pełna nazwa oraz adres i nr telefonu)

Pełnomocnik:

.....
.....
.....
(imię i nazwisko lub pełna nazwa oraz adres i nr telefonu)

na podstawie art. 30 ustawy z dnia 7 lipca 1994 r. Prawo budowlane (t.j. Dz.U. z 2016r., poz. 290 z późniejszymi zmianami) wnoszę o **przyjęcie zgłoszenia zamiaru wykonania robót budowlanych polegających na:**

.....
wykonaniu remontu dachu oraz balkonów

.....
Elbląg ul. Yasminowa 29 dz. nr 306/4 obręb ewidencyjny 11

.....
(nazwa oraz adres wykonywania robót budowlanych, oznaczenie działki ewidencyjnej
wg ewidencji gruntów i budynków poprzez określenie obrębu ewidencyjnego oraz numeru działki ewidencyjnej)

Rodzaj, zakres i sposób wykonywanych robót: Dach: przemurowanie uszkodzonych części kominów, wykonanie nowych czap kominowych, ocieplenie kominów styropianem, montaż nasad kominowych typu Turbowent, pokrycie dachów papą termozgrzewalną, wymiana obróbek blacharskich, naprawa instalacji odgromowej.

Balkony: Naprawa odspojonych elementów betonowych oraz tynków, wymiana przesłon balkonowych z robotami towarzyszącymi.

Termin rozpoczęcia robót budowlanych: 01-03-2019

(min. 22 dni od daty złożenia wniosku) d d m m r r r r

Do wniosku zgłoszenia o zamiarze wykonania robót budowlanych dołączam¹:

1. oświadczenie o posiadaniu prawa do dysponowania nieruchomością na cele budowlane,
- ~~2. w zależności od potrzeb pozwolenia, uzgodnienia i opinie wymagane przepisami szczególnymi,~~
3. dla wnioskowanych robót budowlanych określonych w art. 29 i art. 30, w zależności od rodzaju inwestycji, należy dołączyć:
 - ~~a) informację o wielkości powierzchni działki i powierzchni zabudowy obiektu przedstawionego do zgłoszenia,~~

- ~~b) istniejące zagospodarowanie działki z określeniem funkcji istniejących obiektów i ich powierzchni zabudowy;~~
 - ~~c) planowaną lokalizację przedstawionego do zgłoszenia obiektu na kopii mapy zasadniczej lub mapie ewidencyjnej terenu;~~
 - ~~d) rysunki określające przedstawiony do zgłoszenia obiekt z uwzględnieniem sposobu jego posadowienia, charakterystycznych wymiarów i opisem zastosowanych materiałów;~~
 - ~~e) kartę katalogową w przypadku lokalizacji obiektów i urządzeń gotowych;~~
 - ~~f) inwentaryzację stanu istniejącego obiektu lub jego części, z określeniem zakresu wykonywanych w nim robót budowlanych przedstawionych do zgłoszenia.~~
- ~~4. dla robót budowlanych określonych w art. 29 ust. 1 pkt 19 i 20 z zastrzeżeniem art. 29a – projekt zagospodarowania działki lub terenu wraz z opisem technicznym instalacji; wykonany przez projektanta posiadającego wymagane uprawnienia budowlane. Projekt zagospodarowania działki dla instalacji zbiornikowej na gaz płynny należy uzgodnić z rzeczoznawcą do spraw zabezpieczeń przeciwpożarowych;~~
- ~~5. dla robót budowlanych określonych w art. 30 ust. 1 pkt 4 – ponadto przedłożyć projekt zagospodarowania terenu wykonany przez projektanta posiadającego wymagane uprawnienia budowlane;~~
- ~~6. pełnomocnictwo udzielone osobie działającej w imieniu inwestora.~~

~~7-SA PRZEBSA ZARZĄDU PRZEBSA ZARZĄDU
GŁÓWNA KSIĘGOWA~~

~~Elw. Smerza~~

~~mgr inż. Mieczysław Szlachowski~~

~~(podpis inwestora lub osoby upoważnionej)~~

¹ Niepotrzebne skreślić

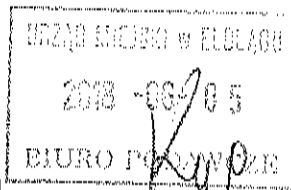
.....
(nr rejestru organu administracji arch.-bud.)..... Elbląg, dn. 30.05.2018r.
(miejsowość i data)

WNIOSEK ZGŁOSZENIA O ZAMIARZE WYKONYWANIA ROBÓT BUDOWLANYCH

**Prezydent Miasta Elbląg - Departament Urbanistyki i Architektury Urzędu Miejskiego w
Elblągu, 82-300 Elbląg, ul. Łączności 1**

Inwestor:

..... Elbląska Spółdzielnia Mieszkaniowa „Sielanka”

..... ul. Gwiezdna 26/27, 82-300 Elbląg, (55) 642-50-40
(imię i nazwisko lub pełna nazwa oraz adres i nr telefonu)

Pełnomocnik:

.....
(imię i nazwisko lub pełna nazwa oraz adres i nr telefonu)

na podstawie art. 30 ustawy z dnia 7 lipca 1994 r. Prawo budowlane (t.j. Dz.U. z 2016r., poz. 290 z późniejszymi zmianami) wnoszę o **przyjęcie zgłoszenia zamiaru wykonania robót budowlanych polegających na:**

..... wykonaniu remontu dachu oraz balkonów

..... Elbląg ul. Wolności 57 dz. nr 306/4 obręb ewidencyjny 11..... (nazwa oraz adres wykonywania robót budowlanych, oznaczenie działki ewidencyjnej
wg ewidencji gruntów i budynków poprzez określenie obrębu ewidencyjnego oraz numeru działki ewidencyjnej)

Rodzaj, zakres i sposób wykonywanych robót: Dach: przemurowanie uszkodzonych części kominów, wykonanie nowych czap kominowych, ocieplenie kominów styropianem, montaż nasad kominowych typu Turbowent, pokrycie dachów papą termozgrzewalną, wymiana obróbek blacharskich, naprawa instalacji odgromowej.

Balkony: Naprawa odspojonych elementów betonowych oraz tynków, wymiana przesłon balkonowych z robotami towarzyszącymi.

Termin rozpoczęcia robót budowlanych: 0 1 - 0 3 - 2 0 1 9

(min. 22 dni od daty złożenia wniosku) d d m m r r r r

Do wniosku zgłoszenia o zamiarze wykonania robót budowlanych dołączam¹ :

1. oświadczenie o posiadaniu prawa do dysponowania nieruchomością na cele budowlane,
2. ~~w zależności od potrzeb pozwolenia, uzgodnienia i opinii wymagane przepisami szczególnymi,~~
3. dla wnioskowanych robót budowlanych określonych w art. 29 i art. 30, w zależności od rodzaju inwestycji, należy dołączyć:
 - a) ~~informację o wielkości powierzchni działki i powierzchni zabudowy obiektu przedstawionego do zgłoszenia,~~

- ~~b) istniejące zagospodarowanie działki z określeniem funkcji istniejących obiektów i ich powierzchni zabudowy,~~
 - ~~c) planowaną lokalizację przedstawionego do zgłoszenia obiektu na kopii mapy zasadniczej lub mapie ewidencyjnej terenu,~~
 - ~~d) rysunki określające przedstawiony do zgłoszenia obiekt z uwzględnieniem sposobu jego posadowienia, charakterystycznych wymiarów i opisem zastosowanych materiałów,~~
 - ~~e) kartę katalogową w przypadku lokalizacji obiektów i urządzeń gotowych,~~
 - ~~f) inwentaryzację stanu istniejącego obiektu lub jego części, z określeniem zakresu wykonywanych w nim robót budowlanych przedstawionych do zgłoszenia.~~
- ~~4. dla robót budowlanych określonych w art. 29 ust. 1 pkt 19 i 20 z zastrzeżeniem art. 29a projekt zagospodarowania działki lub terenu wraz z opisem technicznym instalacji, wykonany przez projektanta posiadającego wymagane uprawnienia budowlane. Projekt zagospodarowania działki dla instalacji zbiornikowej na gaz płynny należy uzgodnić z rzeczoznawcą do spraw zabezpieczeń przeciwpożarowych,~~
- ~~5. dla robót budowlanych określonych w art. 30 ust. 1 pkt 4 ponadto przedłożyć projekt zagospodarowania terenu wykonany przez projektanta posiadającego wymagane uprawnienia budowlane,~~
- ~~6. pełnomocnictwo udzielone osobie działającej w imieniu inwestora.~~

~~Z-DA PREZESA ZARZĄDU
GŁÓWNA KSIĘGOWA~~

~~*Ewa Smercz*~~

~~(podpis inwestora lub osoby upoważnionej)~~

~~PREZES ZARZĄDU~~

~~*mgr inż. Macyszta Szlachowski*~~

¹ Niepotrzebne skreślić

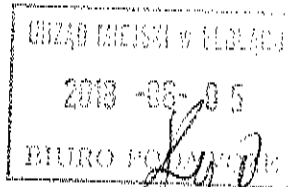

.....
(nr rejestru organu administracji arch.-bud.)

Elbląg, dn. 30.05.2018r.
(miejscowość i data)

WNIOSEK ZGŁOSZENIA O ZAMIARZE WYKONYWANIA ROBÓT BUDOWLANYCH

**Prezydent Miasta Elbląg - Departament Urbanistyki i Architektury Urzędu Miejskiego w
Elblągu, 82-300 Elbląg, ul. Łączności 1**

Inwestor:

Elbląska Spółdzielnia Mieszkaniowa „Sielanka”

ul. Gwiazdna 26/27, 82-300 Elbląg, (55) 642-50-40
(imię i nazwisko lub pełna nazwa oraz adres i nr telefonu)

Pełnomocnik:

.....
(imię i nazwisko lub pełna nazwa oraz adres i nr telefonu)

na podstawie art. 30 ustawy z dnia 7 lipca 1994 r. Prawo budowlane (t.j. Dz.U. z 2016r., poz. 290 z późniejszymi zmianami) wnoszę o **przyjęcie zgłoszenia zamiaru wykonania robót budowlanych polegających na:**

wykonaniu remontu dachu oraz balkonów

Elbląg ul. Yasminowa 33 dz. nr 306/4 obręb ewidencyjny 11

(nazwa oraz adres wykonywania robót budowlanych, oznaczenie działki ewidencyjnej wg ewidencji gruntów i budynków poprzez określenie obrębu ewidencyjnego oraz numeru działki ewidencyjnej)

Rodzaj, zakres i sposób wykonywanych robót: Dach: przemurowanie uszkodzonych części kominów, wykonanie nowych czap kominowych, ocieplenie kominów styropianem, montaż nasad kominowych typu Turbovent, pokrycie dachów papa termozgrzewalna, wymiana obróbek blacharskich, naprawa instalacji odgromowej.

Balkony: Naprawa odspojonych elementów betonowych oraz tynków, wymiana przesłon balkonowych z robotami towarzyszącymi.

Termin rozpoczęcia robót budowlanych: 0 1 - 0 3 - 2 0 1 9

(min. 22 dni od daty złożenia wniosku) d d m m r r r r

Do wniosku zgłoszenia o zamiarze wykonania robót budowlanych dołączam¹:

1. oświadczenie o posiadanym prawie do dysponowania nieruchomością na cele budowlane,
- ~~2. w zależności od potrzeb pozwolenia, uzgodnienia i opinii wymagane przepisami szczególnymi;~~
3. dla wnioskowanych robót budowlanych określonych w art. 29 i art. 30, w zależności od rodzaju inwestycji, należy dołączyć:
 - a) ~~informację o wielkości powierzchni działki i powierzchni zabudowy obiektu przedstawionego do zgłoszenia;~~

- ~~b) istniejące zagospodarowanie działki z określeniem funkcji istniejących obiektów i ich powierzchni zabudowy,~~
 - ~~c) planowaną lokalizację przedstawionego do zgłoszenia obiektu na kopii mapy zasadniczej lub mapie ewidencyjnej terenu,~~
 - ~~d) rysunki określające przedstawiony do zgłoszenia obiekt z uwzględnieniem sposobu jego posadowienia, charakterystycznych wymiarów i opisem zastosowanych materiałów,~~
 - ~~e) kartę katalogową w przypadku lokalizacji obiektów i urządzeń gotowych,~~
 - ~~f) inwentaryzację stanu istniejącego obiektu lub jego części, z określeniem zakresu wykonywanych w nim robót budowlanych przedstawionych do zgłoszenia.~~
- ~~4. dla robót budowlanych określonych w art. 29 ust. 1 pkt 19 i 20 z zastrzeżeniem art. 29a projekt zagospodarowania działki lub terenu wraz z opisem technicznym instalacji, wykonany przez projektanta posiadającego wymagane uprawnienia budowlane. Projekt zagospodarowania działki dla instalacji zbiornikowej na gaz płynny należy uzgodnić z rzeczoznawcą do spraw zabezpieczeń przeciwpożarowych,~~
- ~~5. dla robót budowlanych określonych w art. 30 ust. 1 pkt 4 ponadto przedłożyć projekt zagospodarowania terenu wykonany przez projektanta posiadającego wymagane uprawnienia budowlane,~~
- ~~6. pełnomocnictwo udzielone osobie działającej w imieniu inwestora.~~

~~1-CA PREZESA ZARZĄDU
GŁÓWNA KSIĘGOWA~~

~~PREZES ZARZĄDU~~

~~*Ilwa Smerza*~~

~~*mgr inż. Krzysztof Szafachowski*~~

~~(podpis inwestora lub osoby upoważnionej)~~

¹ Niepotrzebne skreślić

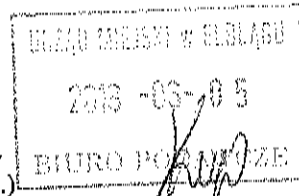

Elbląg, dn. 30.05.2018r.
(miejsowość i data)

(nr rejestru organu administracji arch.-bud.)

WNIOSEK ZGŁOSZENIA O ZAMIARZE WYKONYWANIA ROBÓT BUDOWLANYCH

**Prezydent Miasta Elbląg - Departament Urbanistyki i Architektury Urzędu Miejskiego w
Elblągu, 82-300 Elbląg, ul. Łączności 1**

Inwestor:

Elbląska Spółdzielnia Mieszkaniowa „Sielanka”

ul. Gwiezdna 26/27, 82-300 Elbląg, (55) 642-50-40
(imię i nazwisko lub pełna nazwa oraz adres i nr telefonu)

Pełnomocnik:

(imię i nazwisko lub pełna nazwa oraz adres i nr telefonu)

na podstawie art. 30 ustawy z dnia 7 lipca 1994 r. Prawo budowlane (t.j. Dz.U. z 2016r., poz. 290 z późniejszymi zmianami) wnoszę o **przyjęcie zgłoszenia zamiaru wykonania robót budowlanych polegających na:**

wykonaniu remontu dachu oraz balkonów

Elbląg ul. Donimierskich 1 dz. nr 296/1 obręb ewidencyjny 11

(nazwa oraz adres wykonywania robót budowlanych, oznaczenie działki ewidencyjnej wg ewidencji gruntów i budynków poprzez określenie obrębu ewidencyjnego oraz numeru działki ewidencyjnej)

Rodzaj, zakres i sposób wykonywanych robót: Dach: przemurowanie uszkodzonych części kominów, wykonanie nowych czap kominowych, ocieplenie kominów styropianem, montaż nasad kominowych typu Turbowent, pokrycie dachów papą termozgrzewalną, wymiana obróbek blacharskich, naprawa instalacji odgromowcj.

Balkony: Naprawa odspojonych elementów betonowych oraz tynków, wymiana przesłon balkonowych z robotami towarzyszącymi.

Termin rozpoczęcia robót budowlanych: 0 1 - 0 3 - 2 0 1 9

(min. 22 dni od daty złożenia wniosku) d a m m r r r r

Do wniosku zgłoszenia o zamiarze wykonania robót budowlanych dołączam¹ :

1. oświadczenie o posiadanym prawie do dysponowania nieruchomością na cele budowlane,
- ~~2. w zależności od potrzeb pozwolenia, uzgodnienia i opinie wymagane przepisami szczególnymi,~~
3. dla wnioskowanych robót budowlanych określonych w art. 29 i art. 30, w zależności od rodzaju inwestycji, należy dołączyć:
 - ~~a) informację o wielkości powierzchni działki i powierzchni zabudowy obiektu przedstawionego do zgłoszenia,~~

- ~~b) istniejące zagospodarowanie działki z określeniem funkcji istniejących obiektów i ich powierzchni zabudowy,~~
 - ~~e) planowaną lokalizację przedstawionego do zgłoszenia obiektu na kopii mapy zasadniczej lub mapie ewidencyjnej terenu,~~
 - ~~d) rysunki określające przedstawiony do zgłoszenia obiekt z uwzględnieniem sposobu jego posadowienia, charakterystycznych wymiarów i opisem zastosowanych materiałów,~~
 - ~~e) kartę katalogową w przypadku lokalizacji obiektów i urządzeń gotowych,~~
 - ~~f) inwentaryzację stanu istniejącego obiektu lub jego części, z określeniem zakresu wykonywanych w nim robót budowlanych przedstawionych do zgłoszenia.~~
- ~~4. dla robót budowlanych określonych w art. 29 ust. 1 pkt 19 i 20 z zastrzeżeniem art. 29a projekt zagospodarowania działki lub terenu wraz z opisem technicznym instalacji, wykonany przez projektanta posiadającego wymagane uprawnienia budowlane. Projekt zagospodarowania działki dla instalacji zbiornikowej na gaz płynny należy uzgodnić z rzeczoznawcą do spraw zabezpieczeń przeciwpożarowych,~~
- ~~5. dla robót budowlanych określonych w art. 30 ust. 1 pkt 4 ponadto przedłożyć projekt zagospodarowania terenu wykonany przez projektanta posiadającego wymagane uprawnienia budowlane,~~
- ~~6. pełnomocnictwo udzielone osobie działającej w imieniu inwestora.~~

Z-CA PREZESA ZARZĄDU
GŁÓWNA KSIĘGOWA

Ewa Smerta

(podpis inwestora lub osoby upoważnionej)

PREZES ZARZĄDU

mgr inż. Maciej Szlachowski

¹ Niepotrzebne skreślić

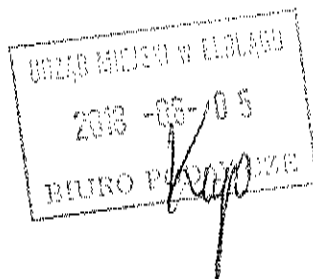

.....
(nr rejestru organu administracji arch.-bud.)

Elbląg, dn. 30.05.2018r.
(miejscowość i data)

WNIOSEK ZGŁOSZENIA O ZAMIARZE WYKONYWANIA ROBÓT BUDOWLANYCH

**Prezydent Miasta Elbląg - Departament Urbanistyki i Architektury Urzędu Miejskiego w
Elblągu, 82-300 Elbląg, ul. Łączności 1**

Investor:

Elbląska Spółdzielnia Mieszkaniowa „Sielanka”

ul. Gwiezdna 26/27, 82-300 Elbląg, (55) 642-50-40
(imię i nazwisko lub pełna nazwa oraz adres i nr telefonu)

Pełnomocnik:

.....
.....
(imię i nazwisko lub pełna nazwa oraz adres i nr telefonu)

na podstawie art. 30 ustawy z dnia 7 lipca 1994 r. Prawo budowlane (t.j. Dz.U. z 2016r., poz. 290 z późniejszymi zmianami) wnoszę o **przyjęcie zgłoszenia zamiaru wykonania robót budowlanych polegających na:**

wykonaniu remontu dachu oraz balkonów

Elbląg ul. Daninowska 2 dz. nr 296/1 obręb ewidencyjny 11

(nazwa oraz adres wykonywania robót budowlanych, oznaczenie działki ewidencyjnej wg ewidencji gruntów i budynków poprzez określenie obrębu ewidencyjnego oraz numeru działki ewidencyjnej)

Rodzaj, zakres i sposób wykonywanych robót: Dach: przemurowanie uszkodzonych części kominów, wykonanie nowych czap kominowych, ocieplenie kominów styropianem, montaż nasad kominowych typu Turbowent, pokrycie dachów papą termozgrzewalną, wymiana obróbek blacharskich, naprawa instalacji odgromowej.

Balkony: Naprawa odspojonych elementów betonowych oraz tynków, wymiana przesłon balkonowych z robotami towarzyszącymi.

Termin rozpoczęcia robót budowlanych: 0 1 - 0 3 - 2 0 1 9

(min. 22 dni od daty złożenia wniosku) d d m m r r r r

Do wniosku zgłoszenia o zamiarze wykonania robót budowlanych dołączam¹:

1. oświadczenie o posiadaniu prawa do dysponowania nieruchomością na cele budowlane,
- ~~2. w zależności od potrzeb pozwolenia, uzgodnienia i opinii wymagane przepisami szczególnymi,~~
3. dla wnioskowanych robót budowlanych określonych w art. 29 i art. 30, w zależności od rodzaju inwestycji, należy dołączyć:
 - a) ~~informację o wielkości powierzchni działki i powierzchni zabudowy obiektu przedstawionego do zgłoszenia,~~

- ~~b) istniejące zagospodarowanie działki z określeniem funkcji istniejących obiektów i ich powierzchni zabudowy;~~
 - ~~c) planowaną lokalizację przedstawionego do zgłoszenia obiektu na kopii mapy zasadniczej lub mapie ewidencyjnej terenu;~~
 - ~~d) rysunki określające przedstawiony do zgłoszenia obiekt z uwzględnieniem sposobu jego posadowienia, charakterystycznych wymiarów i opisem zastosowanych materiałów;~~
 - ~~e) kartę katalogową w przypadku lokalizacji obiektów i urządzeń gotowych;~~
 - ~~f) inwentaryzację stanu istniejącego obiektu lub jego części, z określeniem zakresu wykonywanych w nim robót budowlanych przedstawionych do zgłoszenia.~~
- ~~4. dla robót budowlanych określonych w art. 29 ust. 1 pkt 19 i 20 z zastrzeżeniem art. 29a – projekt zagospodarowania działki lub terenu wraz z opisem technicznym instalacji, wykonany przez projektanta posiadającego wymagane uprawnienia budowlane. Projekt zagospodarowania działki dla instalacji zbiornikowej na gaz płynny należy uzgodnić z rzeczoznawcą do spraw zabezpieczeń przeciwpożarowych,~~
- ~~5. dla robót budowlanych określonych w art. 30 ust. 1 pkt 4 – ponadto przedłożyć projekt zagospodarowania terenu wykonany przez projektanta posiadającego wymagane uprawnienia budowlane;~~
- ~~6. pełnomocnictwo udzielone osobie działającej w imieniu inwestora.~~

Z-DA PREZESA ZARZĄDU
GŁÓWNA KSIĘGOWA

Ewa Śmerza

(podpis inwestora lub osoby upoważnionej)

PRZES ZARZĄDU

mgr inż. Mirosław Szlachowski

¹ Niepotrzebne skreślić

.....
 (nr rejestru organu administracji arch.-bud.)

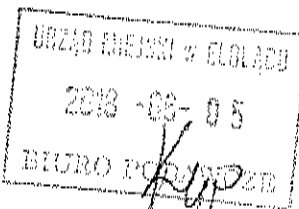

..... Elbląg, dn. 30.05.2018r.
 (miejsowość i data)

WNIOSEK ZGŁOSZENIA O ZAMIARZE WYKONYWANIA ROBÓT BUDOWLANYCH

**Prezydent Miasta Elbląg - Departament Urbanistyki i Architektury Urzędu Miejskiego w
 Elblągu, 82-300 Elbląg, ul. Łączności 1**

Investor:

..... Elblaska Spółdzielnia Mieszkaniowa „Sielanka”
 ul. Gwiazdna 26/27, 82-300 Elbląg, (55) 642-50-40
 (imię i nazwisko lub pełna nazwa oraz adres i nr telefonu)

Pełnomocnik:

.....

 (imię i nazwisko lub pełna nazwa oraz adres i nr telefonu)

na podstawie art. 30 ustawy z dnia 7 lipca 1994 r. Prawo budowlane (t.j. Dz.U. z 2016r., poz. 290 z późniejszymi zmianami) wnoszę o **przyjęcie zgłoszenia zamiaru wykonania robót budowlanych polegających na:**

..... wykonaniu remontu dachu oraz balkonów
 Elbląg ul. Łobkowińska 45 dz. nr 320/10 obręb ewidencyjny M
 (nazwa oraz adres wykonywania robót budowlanych, oznaczenie działki ewidencyjnej
 wg ewidencji gruntów i budynków poprzez określenie obrębu ewidencyjnego oraz numeru działki ewidencyjnej)

Rodzaj, zakres i sposób wykonywanych robót: Dach: przemurowanie uszkodzonych części kominów, wykonanie nowych czap kominowych, ocieplenie kominów styropianem, montaż nasad kominowych typu Turbowent, pokrycie dachów papą termozgrzewalną, wymiana obróbek blacharskich, naprawa instalacji odgromowej.

Balkony: Naprawa odspojonych elementów betonowych oraz tynków, wymiana przesłon balkonowych z robotami towarzyszącymi.

Termin rozpoczęcia robót budowlanych: 0 1 - 0 3 - 2 0 1 9
 (min. 22 dni od daty złożenia wniosku) d d m m r r r r

Do wniosku zgłoszenia o zamiarze wykonania robót budowlanych dołączam¹:

1. oświadczenie o posiadaniu prawa do dysponowania nieruchomością na cele budowlane,
2. ~~w zależności od potrzeb pozwolenia, uzgodnienia i opinii wymagane przepisami szczególnymi,~~
3. dla wnioskowanych robót budowlanych określonych w art. 29 i art. 30, w zależności od rodzaju inwestycji, należy dołączyć:
 - a) ~~informację o wielkości powierzchni działki i powierzchni zabudowy obiektu przedstawionego do zgłoszenia,~~

- ~~b) istniejące zagospodarowanie działki z określeniem funkcji istniejących obiektów i ich powierzchni zabudowy;~~
 - ~~c) planowaną lokalizację przedstawionego do zgłoszenia obiektu na kopii mapy zasadniczej lub mapie ewidencyjnej terenu;~~
 - ~~d) rysunki określające przedstawiony do zgłoszenia obiekt z uwzględnieniem sposobu jego posadowienia, charakterystycznych wymiarów i opisem zastosowanych materiałów;~~
 - ~~e) kartę katalogową w przypadku lokalizacji obiektów i urządzeń gotowych;~~
 - ~~f) inwentaryzację stanu istniejącego obiektu lub jego części, z określeniem zakresu wykonywanych w nim robót budowlanych przedstawionych do zgłoszenia.~~
- ~~4. dla robót budowlanych określonych w art. 29 ust. 1 pkt 19 i 20 z zastrzeżeniem art. 29a projekt zagospodarowania działki lub terenu wraz z opisem technicznym instalacji, wykonany przez projektanta posiadającego wymagane uprawnienia budowlane. Projekt zagospodarowania działki dla instalacji zbiornikowej na gaz płynny należy uzgodnić z rzeczoznawcą do spraw zabezpieczeń przeciwpożarowych;~~
- ~~5. dla robót budowlanych określonych w art. 30 ust. 1 pkt 4 ponadto przedłożyć projekt zagospodarowania terenu wykonany przez projektanta posiadającego wymagane uprawnienia budowlane;~~
- ~~6. pełnomocnictwo udzielone osobie działającej w imieniu inwestora.~~

Z-CA PREZESA ZARZĄDU
SŁOWNNA KSIĘGOWA

PREZES ZARZĄDU

Elita Smanita

mgr inż. Mirosław Szlachowski

(podpis inwestora lub osoby upoważnionej)

¹ Niepotrzebne skreślić

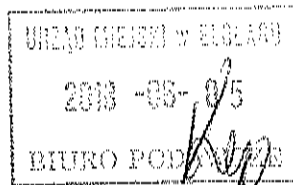

.....
(nr rejestru organu administracji arch.-bud.)

Elbląg, dn. 30.05.2018r.

(miejscowość i data)

WNIOSEK ZGŁOSZENIA O ZAMIARZE WYKONYWANIA ROBÓT BUDOWLANYCH

**Prezydent Miasta Elbląg - Departament Urbanistyki i Architektury Urzędu Miejskiego w
Elblągu, 82-300 Elbląg, ul. Łączności 1**

Investor:

Elbląska Spółdzielnia Mieszkaniowa „Sielanka”

ul. Gwiazdna 26/27, 82-300 Elbląg, (55) 642-50-40

(imię i nazwisko lub pełna nazwa oraz adres i nr telefonu)

Pełnomocnik:

.....
.....
(imię i nazwisko lub pełna nazwa oraz adres i nr telefonu)

na podstawie art. 30 ustawy z dnia 7 lipca 1994 r. Prawo budowlane (t.j. Dz.U. z 2016r., poz. 290 z późniejszymi zmianami) wnoszę o **przyjęcie zgłoszenia zamiaru wykonania robót budowlanych polegających na:**

wykonaniu remontu dachu oraz balkonów

Elbląg ul. Robotnicza 47 dz. nr 320/10 obręb ewidencyjny 11

(nazwa oraz adres wykonywania robót budowlanych, oznaczenie działki ewidencyjnej

wg ewidencji gruntów i budynków poprzez określenie obrębu ewidencyjnego oraz numeru działki ewidencyjnej)

Rodzaj, zakres i sposób wykonywanych robót: Dach: przemurowanie uszkodzonych części kominów, wykonanie nowych czap kominowych, ocieplenie kominów styropianem, montaż nasad kominowych typu Turbowent, pokrycie dachów papą termozgrzewalną, wymiana obróbek blacharskich, naprawa instalacji odgromowcj.

Balkony: Naprawa odspojonych elementów betonowych oraz tynków, wymiana przesłon balkonowych z robotami towarzyszącymi.

Termin rozpoczęcia robót budowlanych: 0 1 - 0 3 - 2 0 1 9

(min. 22 dni od daty złożenia wniosku) d d m m r r r r

Do wniosku zgłoszenia o zamiarze wykonania robót budowlanych dołączam¹:

1. oświadczenie o posiadanym prawie do dysponowania nieruchomością na cele budowlane,
2. w zależności od potrzeb pozwolenia, uzgodnienia i opinie wymagane przepisami szczególnymi,
3. dla wnioskowanych robót budowlanych określonych w art. 29 i art. 30, w zależności od rodzaju inwestycji, należy dołączyć:
 - a) ~~informację o wielkości powierzchni działki i powierzchni zabudowy obiektu przedstawionego do zgłoszenia,~~

- ~~b) istniejące zagospodarowanie działki z określeniem funkcji istniejących obiektów i ich powierzchni zabudowy;~~
 - ~~e) planowaną lokalizację przedstawionego do zgłoszenia obiektu na kopii mapy zasadniczej lub mapie ewidencyjnej terenu;~~
 - ~~d) rysunki określające przedstawiony do zgłoszenia obiekt z uwzględnieniem sposobu jego posadowienia, charakterystycznych wymiarów i opisem zastosowanych materiałów;~~
 - ~~e) kartę katalogową w przypadku lokalizacji obiektów i urządzeń gotowych;~~
 - ~~f) inwentaryzację stanu istniejącego obiektu lub jego części, z określeniem zakresu wykonywanych w nim robót budowlanych przedstawionych do zgłoszenia.~~
- ~~4. dla robót budowlanych określonych w art. 29 ust. 1 pkt 19 i 20 z zastrzeżeniem art. 29a – projekt zagospodarowania działki lub terenu wraz z opisem technicznym instalacji, wykonany przez projektanta posiadającego wymagane uprawnienia budowlane. Projekt zagospodarowania działki dla instalacji zbiornikowej na gaz płynny należy uzgodnić z rzeczoznawcą do spraw zabezpieczeń przeciwpożarowych;~~
- ~~5. dla robót budowlanych określonych w art. 30 ust. 1 pkt 4 – ponadto przedłożyć projekt zagospodarowania terenu wykonany przez projektanta posiadającego wymagane uprawnienia budowlane;~~
- ~~6. pełnomocnictwo udzielone osobie działającej w imieniu inwestora.~~

~~7-DA PREZESA ZARZĄDU
BELOWNA KSIĘGOWA~~

~~PREZES ZARZĄDU~~

~~Wm
Ewa Smerka~~

~~mgr inż. Mirosław Szlachowski~~

~~(podpis inwestora lub osoby upoważnionej)~~

¹ Niepotrzebne skreślić



.....
(nr rejestru organu administracji arch.-bud.)

Elbląg, dn. 30.05.2018r.
(miejscowość i data)

WNIOSEK ZGŁOSZENIA O ZAMIARZE WYKONYWANIA ROBÓT BUDOWLANYCH

**Prezydent Miasta Elbląg - Departament Urbanistyki i Architektury Urzędu Miejskiego w
Elblągu, 82-300 Elbląg, ul. Łączności 1**

Investor:

.....
Elbląska Spółdzielnia Mieszkaniowa „Sielanka”

.....
ul. Gwiazdna 26/27, 82-300 Elbląg, (55) 642-50-40
(imię i nazwisko lub pełna nazwa oraz adres i nr telefonu)

Pełnomocnik:

.....
.....
(imię i nazwisko lub pełna nazwa oraz adres i nr telefonu)

na podstawie art. 30 ustawy z dnia 7 lipca 1994 r. Prawo budowlane (t.j. Dz.U. z 2016r., poz. 290 z późniejszymi zmianami) wnoszę o **przyjęcie zgłoszenia zamiaru wykonania robót budowlanych polegających na:**

.....
wykonaniu remontu dachu oraz balkonów

.....
Elbląg ul. Robotnicza 49 dz. nr 380/10 obręb ewidencyjny 11

.....
(nazwa oraz adres wykonywania robót budowlanych, oznaczenie działki ewidencyjnej
wg ewidencji gruntów i budynków poprzez określenie obrębu ewidencyjnego oraz numeru działki ewidencyjnej)

Rodzaj, zakres i sposób wykonywanych robót: Dach: przemurowanie uszkodzonych części kominów, wykonanie nowych czap kominowych, ocieplenie kominów styropianem, montaż nasad kominowych typu Turbowent, pokrycie dachów papą termozgrzewalną, wymiana obróbek blacharskich, naprawa instalacji odgromowej.

Balkony: Naprawa odspojonych elementów betonowych oraz tynków, wymiana przesłon balkonowych z robotami towarzyszącymi.

Termin rozpoczęcia robót budowlanych: 0 1 - 0 3 - 2 0 1 9

(min. 22 dni od daty złożenia wniosku) d d m m r r r r

Do wniosku zgłoszenia o zamiarze wykonania robót budowlanych dołączam¹ :

1. oświadczenie o posiadaniu prawa do dysponowania nieruchomością na cele budowlane,
- ~~2. w zależności od potrzeb pozwolenia, uzgodnienia i opinii wymagane przepisami szczególnymi,~~
3. dla wnioskowanych robót budowlanych określonych w art. 29 i art. 30, w zależności od rodzaju inwestycji, należy dołączyć:
 - a) ~~informację o wielkości powierzchni działki i powierzchni zabudowy obiektu przedstawionego do zgłoszenia,~~

- ~~b) istniejące zagospodarowanie działki z określeniem funkcji istniejących obiektów i ich powierzchni zabudowy;~~
 - ~~c) planowaną lokalizację przedstawionego do zgłoszenia obiektu na kopii mapy zasadniczej lub mapie ewidencyjnej terenu;~~
 - ~~d) rysunki określające przedstawiony do zgłoszenia obiekt z uwzględnieniem sposobu jego posadowienia, charakterystycznych wymiarów i opisem zastosowanych materiałów;~~
 - ~~e) kartę katalogową w przypadku lokalizacji obiektów i urządzeń gotowych;~~
 - ~~f) inwentaryzację stanu istniejącego obiektu lub jego części, z określeniem zakresu wykonywanych w nim robót budowlanych przedstawionych do zgłoszenia.~~
- ~~4. dla robót budowlanych określonych w art. 29 ust. 1 pkt 19 i 20 z zastrzeżeniem art. 29a – projekt zagospodarowania działki lub terenu wraz z opisem technicznym instalacji, wykonany przez projektanta posiadającego wymagane uprawnienia budowlane. Projekt zagospodarowania działki dla instalacji zbiornikowej na gaz płynny należy uzgodnić z rzeczoznawcą do spraw zabezpieczeń przeciwpożarowych;~~
- ~~5. dla robót budowlanych określonych w art. 30 ust. 1 pkt 4 – ponadto przedłożyć projekt zagospodarowania terenu wykonany przez projektanta posiadającego wymagane uprawnienia budowlane;~~
- ~~6. pełnomocnictwo udzielone osobie działającej w imieniu inwestora.~~

Z-0A PREZESA ZARZĄDU
GŁÓWNA KSIĘGOWA

PREZES ZARZĄDU

Elżbieta Śmieszka

mgr inż. Mieczysław Szlachowski

.....
(podpis inwestora lub osoby upoważnionej)

¹ Niepotrzebne skreślić

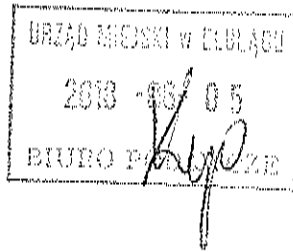

Elbląg, dn. 30.05.2018r.
(miejsowość i data)

(nr rejestru organu administracji arch.-bud.)

WNIOSEK ZGŁOSZENIA O ZAMIARZE WYKONYWANIA ROBÓT BUDOWLANYCH

**Prezydent Miasta Elbląg - Departament Urbanistyki i Architektury Urzędu Miejskiego w
Elblągu, 82-300 Elbląg, ul. Łączności 1**

Inwestor:

Elbląska Spółdzielnia Mieszkaniowa „Sielanka”

ul. Gwiazdna 26/27, 82-300 Elbląg, (55) 642-50-40
(imię i nazwisko lub pełna nazwa oraz adres i nr telefonu)

Pełnomocnik:

(imię i nazwisko lub pełna nazwa oraz adres i nr telefonu)

na podstawie art. 30 ustawy z dnia 7 lipca 1994 r. Prawo budowlane (t.j. Dz.U. z 2016r., poz. 290 z późniejszymi zmianami) wnoszę o **przyjęcie zgłoszenia zamiaru wykonania robót budowlanych polegających na:**

wykonaniu remontu dachu oraz balkonów

Elbląg ul. Robotalca 51 dz. nr 380/10 obręb ewidencyjny M

(nazwa oraz adres wykonywania robót budowlanych, oznaczenie działki ewidencyjnej wg ewidencji gruntów i budynków poprzez określenie obrębu ewidencyjnego oraz numeru działki ewidencyjnej)

Rodzaj, zakres i sposób wykonywanych robót: Dach: przemurowanie uszkodzonych części kominów, wykonanie nowych czap kominowych, ocieplenie kominów styropianem, montaż nasad kominowych typu Turbowent, pokrycie dachów papa termozgrzewalna, wymiana obróbek blacharskich, naprawa instalacji odgromowej.

Balkony: Naprawa odspojonych elementów betonowych oraz tynków, wymiana przesłon balkonowych z robotami towarzyszącymi.

Termin rozpoczęcia robót budowlanych: 0 1 - 0 3 - 2 0 1 9

(min. 22 dni od daty złożenia wniosku) d d m m r r r r

Do wniosku zgłoszenia o zamiarze wykonania robót budowlanych dołączam¹ :

1. oświadczenie o posiadanym prawie do dysponowania nieruchomością na cele budowlane,
- ~~2. w zależności od potrzeb pozwolenia, uzgodnienia i opinii wymagane przepisami szczególnymi;~~
3. dla wnioskowanych robót budowlanych określonych w art. 29 i art. 30, w zależności od rodzaju inwestycji, należy dołączyć:
 - ~~a) informacje o wielkości powierzchni działki i powierzchni zabudowy obiektu przedstawionego do zgłoszenia;~~

- ~~b) istniejące zagospodarowanie działki z określeniem funkcji istniejących obiektów i ich powierzchni zabudowy,~~
 - ~~c) planowaną lokalizację przedstawionego do zgłoszenia obiektu na kopii mapy zasadniczej lub mapie ewidencyjnej terenu,~~
 - ~~d) rysunki określające przedstawiony do zgłoszenia obiekt z uwzględnieniem sposobu jego posadowienia, charakterystycznych wymiarów i opisem zastosowanych materiałów,~~
 - ~~e) kartę katalogową w przypadku lokalizacji obiektów i urządzeń gotowych,~~
 - ~~f) inwentaryzację stanu istniejącego obiektu lub jego części, z określeniem zakresu wykonywanych w nim robót budowlanych przedstawionych do zgłoszenia.~~
- ~~4. dla robót budowlanych określonych w art. 29 ust. 1 pkt 19 i 20 z zastrzeżeniem art. 29a – projekt zagospodarowania działki lub terenu wraz z opisem technicznym instalacji, wykonany przez projektanta posiadającego wymagane uprawnienia budowlane. Projekt zagospodarowania działki dla instalacji zbiornikowej na gaz płynny należy uzgodnić z rzeczoznawcą do spraw zabezpieczeń przeciwpożarowych,~~
- ~~5. dla robót budowlanych określonych w art. 30 ust. 1 pkt 4 – ponadto przedłożyć projekt zagospodarowania terenu wykonany przez projektanta posiadającego wymagane uprawnienia budowlane,~~
- ~~6. pełnomocnictwo udzielone osobie działającej w imieniu inwestora.~~

~~Z-CA PREZESA ZARZĄDU
GŁÓWNA KSIĘGOWA~~

~~Ewa Smurza~~

~~.....
(podpis inwestora lub osoby upoważnionej)~~

~~PREZES ZARZĄDU~~

~~mgr inż. Mieczysław Szlachowski~~

¹ Niepotrzebne skreślić

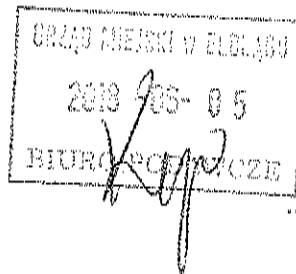

Elbląg, dn. 30.05.2018r.

(miejscowość i data)

.....
(nr rejestru organu administracji arch.-bud.)

WNIOSEK ZGŁOSZENIA O ZAMIARZE WYKONYWANIA ROBÓT BUDOWLANYCH

**Prezydent Miasta Elbląg - Departament Urbanistyki i Architektury Urzędu Miejskiego w
Elblągu, 82-300 Elbląg, ul. Łączności 1**

Inwestor:

Elbląska Spółdzielnia Mieszkaniowa „Sielanka”

ul. Gwiazdna 26/27, 82-300 Elbląg, (55) 642-50-40

(imię i nazwisko lub pełna nazwa oraz adres i nr telefonu)

Pełnomocnik:

.....
.....
(imię i nazwisko lub pełna nazwa oraz adres i nr telefonu)

na podstawie art. 30 ustawy z dnia 7 lipca 1994 r. Prawo budowlane (t.j. Dz.U. z 2016r., poz. 290 z późniejszymi zmianami) wnoszę o **przyjęcie zgłoszenia zamiaru wykonania robót budowlanych polegających na:**

wykonaniu remontu dachu oraz balkonówElbląg ul. Robotnicza 53 dz. nr 380/10 obręb ewidencyjny 11

(nazwa oraz adres wykonywania robót budowlanych, oznaczenie działki ewidencyjnej wg ewidencji gruntów i budynków poprzez określenie obrębu ewidencyjnego oraz numeru działki ewidencyjnej)

Rodzaj, zakres i sposób wykonywanych robót: Dach: przemurowanie uszkodzonych części kominów, wykonanie nowych czap kominowych, ocieplenie kominów styropianem, montaż nasad kominowych typu Turbowent, pokrycie dachów papą termozgrzewalną, wymiana obróbek blacharskich, naprawa instalacji odgromowej.

Balkony: Naprawa odspojonych elementów betonowych oraz tynków, wymiana przesłon balkonowych z robotami towarzyszącymi.

Termin rozpoczęcia robót budowlanych: 0 1 - 0 3 - 2 0 1 9

(min. 22 dni od daty złożenia wniosku) d d m m r r r r

Do wniosku zgłoszenia o zamiarze wykonania robót budowlanych dołączam¹ :

1. oświadczenie o posiadaniu prawa do dysponowania nieruchomością na cele budowlane,
- ~~2. w zależności od potrzeb pozwolenia, uzgodnienia i opinii wymagane przepisami szczególnymi;~~
3. dla wnioskowanych robót budowlanych określonych w art. 29 i art. 30, w zależności od rodzaju inwestycji, należy dołączyć:
 - ~~a) informacje o wielkości powierzchni działki i powierzchni zabudowy obiektu przedstawionego do zgłoszenia;~~

- ~~b) istniejące zagospodarowanie działki z określeniem funkcji istniejących obiektów i ich powierzchni zabudowy,~~
 - ~~c) planowaną lokalizację przedstawionego do zgłoszenia obiektu na kopii mapy zasadniczej lub mapie ewidencyjnej terenu,~~
 - ~~d) rysunki określające przedstawiony do zgłoszenia obiekt z uwzględnieniem sposobu jego posadowienia, charakterystycznych wymiarów i opisem zastosowanych materiałów,~~
 - ~~e) kartę katalogową w przypadku lokalizacji obiektów i urządzeń gotowych,~~
 - ~~f) inwentaryzację stanu istniejącego obiektu lub jego części, z określeniem zakresu wykonywanych w nim robót budowlanych przedstawionych do zgłoszenia.~~
- ~~4. dla robót budowlanych określonych w art. 29 ust. 1 pkt 19 i 20 z zastrzeżeniem art. 29a projekt zagospodarowania działki lub terenu wraz z opisem technicznym instalacji, wykonany przez projektanta posiadającego wymagane uprawnienia budowlane. Projekt zagospodarowania działki dla instalacji zbiornikowej na gaz płynny należy uzgodnić z rzeczoznawcą do spraw zabezpieczeń przeciwpożarowych,~~
- ~~5. dla robót budowlanych określonych w art. 30 ust. 1 pkt 4 ponadto przedłożyć projekt zagospodarowania terenu wykonany przez projektanta posiadającego wymagane uprawnienia budowlane,~~
- ~~6. pełnomocnictwo udzielone osobie działającej w imieniu inwestora.~~

Z-CA PREZESA ZARZĄDU
GŁÓWNA KSIĘGOWA

Rafa Smerza

(podpis inwestora lub osoby upoważnionej)

PREZES ZARZĄDU

mgr inż. Miocystaw Szlachowski

¹ Niepotrzebne skreślić

.....
 (nr rejestru organu administracji arch.-bud.)

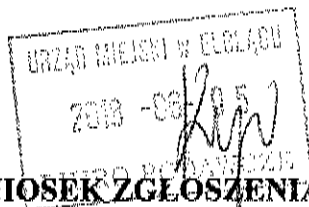

Elbląg, dn. 30.05.2018r.
 (miejscowość i data)

WNIOSEK ZGŁOSZENIA O ZAMIARZE WYKONYWANIA ROBÓT BUDOWLANYCH

**Prezydent Miasta Elbląg - Departament Urbanistyki i Architektury Urzędu Miejskiego w
 Elblągu, 82-300 Elbląg, ul. Łączności 1**

Inwestor:

.....
 Elbląska Spółdzielnia Mieszkaniowa „Sielanka”

.....
 ul. Gwiazdna 26/27, 82-300 Elbląg, (55) 642-50-40
 (imię i nazwisko lub pełna nazwa oraz adres i nr telefonu)

Pełnomocnik:

.....
 (imię i nazwisko lub pełna nazwa oraz adres i nr telefonu)

na podstawie art. 30 ustawy z dnia 7 lipca 1994 r. Prawo budowlane (t.j. Dz.U. z 2016r., poz. 290 z późniejszymi zmianami) wnoszę o **przyjęcie zgłoszenia zamiaru wykonania robót budowlanych polegających na:**

.....
 wykonaniu remontu dachu oraz balkonów

.....
 Elbląg ul. Debatalska 55 dz. nr 380/10 obręb ewidencyjny 11

.....
 (nazwa oraz adres wykonywania robót budowlanych, oznaczenie działki ewidencyjnej
 wg ewidencji gruntów i budynków poprzez określenie obrębu ewidencyjnego oraz numeru działki ewidencyjnej)

Rodzaj, zakres i sposób wykonywanych robót: Dach: przemurowanie uszkodzonych części kominów, wykonanie nowych czap kominowych, ocieplenie kominów styropianem, montaż nasad kominowych typu Turbowent, pokrycie dachów papą termozgrzewalną, wymiana obróbek blacharskich, naprawa instalacji odgromowej.

Balkony: Naprawa odspojonych elementów betonowych oraz tynków, wymiana przesłon balkonowych z robotami towarzyszącymi.

Termin rozpoczęcia robót budowlanych: 0 1 - 0 3 - 2 0 1 9

(min. 22 dni od daty złożenia wniosku) d d m m r r r r

Do wniosku zgłoszenia o zamiarze wykonania robót budowlanych dołączam¹ :

1. oświadczenie o posiadanym prawie do dysponowania nieruchomością na cele budowlane,
- ~~2. w zależności od potrzeb pozwolenia, uzgodnienia i opinie wymagane przepisami szczególnymi;~~
3. dla wnioskowanych robót budowlanych określonych w art. 29 i art. 30, w zależności od rodzaju inwestycji, należy dołączyć:
 - ~~a) informację o wielkości powierzchni działki i powierzchni zabudowy obiektu przedstawionego do zgłoszenia;~~

- ~~b) istniejące zagospodarowanie działki z określeniem funkcji istniejących obiektów i ich powierzchni zabudowy;~~
 - ~~e) planowaną lokalizację przedstawionego do zgłoszenia obiektu na kopii mapy zasadniczej lub mapie ewidencyjnej terenu;~~
 - ~~d) rysunki określające przedstawiony do zgłoszenia obiekt z uwzględnieniem sposobu jego posadowienia, charakterystycznych wymiarów i opisem zastosowanych materiałów;~~
 - ~~e) kartę katalogową w przypadku lokalizacji obiektów i urządzeń gotowych;~~
 - ~~f) inwentaryzację stanu istniejącego obiektu lub jego części, z określeniem zakresu wykonywanych w nim robót budowlanych przedstawionych do zgłoszenia.~~
- ~~4. dla robót budowlanych określonych w art. 29 ust. 1 pkt 19 i 20 z zastrzeżeniem art. 29a – projekt zagospodarowania działki lub terenu wraz z opisem technicznym instalacji, wykonany przez projektanta posiadającego wymagane uprawnienia budowlane. Projekt zagospodarowania działki dla instalacji zbiornikowej na gaz płynny należy uzgodnić z rzeczoznawcą do spraw zabezpieczeń przeciwpożarowych;~~
- ~~5. dla robót budowlanych określonych w art. 30 ust. 1 pkt 4 – ponadto przedłożyć projekt zagospodarowania terenu wykonany przez projektanta posiadającego wymagane uprawnienia budowlane;~~
- ~~6. pełnomocnictwo udzielone osobie działającej w imieniu inwestora.~~

Z-CA PREZESA ZARZĄDU
GŁÓWNA KSIĘGOWA

Ewa Smerza

PREZES ZARZĄDU

mgr inż. Mikołaj Szalachowski

.....
(podpis inwestora lub osoby upoważnionej)

¹ Niepotrzebne skreślić

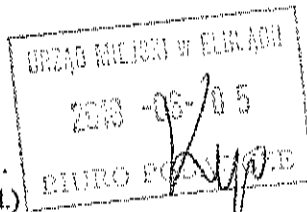

.....
 (nr rejestru organu administracji arch.-bud.)

Elbląg, dn. 30.05.2018r.
 (miejscowość i data)

WNIOSEK ZGŁOSZENIA O ZAMIARZE WYKONYWANIA ROBÓT BUDOWLANYCH

**Prezydent Miasta Elbląg - Departament Urbanistyki i Architektury Urzędu Miejskiego w
 Elblągu, 82-300 Elbląg, ul. Łączności 1**

Inwestor:

.....
 Elblaska Spółdzielnia Mieszkaniowa „Sielanka”

.....
 ul. Gwiezdna 26/27, 82-300 Elbląg, (55) 642-50-40
 (imię i nazwisko lub pełna nazwa oraz adres i nr telefonu)

Pełnomocnik:

.....
 (imię i nazwisko lub pełna nazwa oraz adres i nr telefonu)

na podstawie art. 30 ustawy z dnia 7 lipca 1994 r. Prawo budowlane (t.j. Dz.U. z 2016r., poz. 290 z późniejszymi zmianami) wnoszę o **przyjęcie zgłoszenia zamiaru wykonania robót budowlanych polegających na:**

.....
 wykonaniu remontu dachu oraz balkonów

.....
 Elbląg ul. Kobelnicka 57 dz. nr 380/10 obręb ewidencyjny 11
 (nazwa oraz adres wykonywania robót budowlanych, oznaczenie działki ewidencyjnej

wg ewidencji gruntów i budynków poprzez określenie obrębu ewidencyjnego oraz numeru działki ewidencyjnej)

Rodzaj, zakres i sposób wykonywanych robót: Dach: przemurowanie uszkodzonych części kominów, wykonanie nowych czap kominowych, ocieplenie kominów styropianem, montaż nasad kominowych typu Turbowent, pokrycie dachów papą termozgrzewalną, wymiana obróbek blacharskich, naprawa instalacji odgromowej.

Balkony: Naprawa odspojonych elementów betonowych oraz tynków, wymiana przesłon balkonowych z robotami towarzyszącymi.

Termin rozpoczęcia robót budowlanych: 0 1 - 0 3 - 2 0 1 9

(min. 22 dni od daty złożenia wniosku) d d m m r r r r

Do wniosku zgłoszenia o zamiarze wykonania robót budowlanych dołączam¹ :

1. oświadczenie o posiadaniu prawa do dysponowania nieruchomością na cele budowlane,
- ~~2. w zależności od potrzeb pozwolenia, uzgodnienia i opinii wymagane przepisami szczególnymi;~~
3. dla wnioskowanych robót budowlanych określonych w art. 29 i art. 30, w zależności od rodzaju inwestycji, należy dołączyć:
 - ~~a) informację o wielkości powierzchni działki i powierzchni zabudowy obiektu przedstawionego do zgłoszenia;~~

- ~~b) istniejące zagospodarowanie działki z określeniem funkcji istniejących obiektów i ich powierzchni zabudowy;~~
 - ~~e) planowaną lokalizację przedstawionego do zgłoszenia obiektu na kopii mapy zasadniczej lub mapie ewidencyjnej terenu;~~
 - ~~d) rysunki określające przedstawiony do zgłoszenia obiekt z uwzględnieniem sposobu jego posadowienia, charakterystycznych wymiarów i opisem zastosowanych materiałów;~~
 - ~~e) kartę katalogową w przypadku lokalizacji obiektów i urządzeń gotowych;~~
 - ~~f) inwentaryzację stanu istniejącego obiektu lub jego części, z określeniem zakresu wykonywanych w nim robót budowlanych przedstawionych do zgłoszenia.~~
- ~~4. dla robót budowlanych określonych w art. 29 ust. 1 pkt 19 i 20 z zastrzeżeniem art. 29a projekt zagospodarowania działki lub terenu wraz z opisem technicznym instalacji, wykonany przez projektanta posiadającego wymagane uprawnienia budowlane. Projekt zagospodarowania działki dla instalacji zbiornikowej na gaz płynny należy uzgodnić z rzeczoznawcą do spraw zabezpieczeń przeciwpożarowych;~~
- ~~5. dla robót budowlanych określonych w art. 30 ust. 1 pkt 4 ponadto przedłożyć projekt zagospodarowania terenu wykonany przez projektanta posiadającego wymagane uprawnienia budowlane;~~
- ~~6. pełnomocnictwo udzielone osobie działającej w imieniu inwestora.~~

Z-DĄ PRZESŁA ZARZĄDU
GŁÓWNA KSIĘGOWA

Ewa Smerza

.....
(podpis inwestora lub osoby upoważnionej)

PREZES ZARZĄDU

mgr inż. Mieczysław Szlachowski

¹ Niepotrzebne skreślić

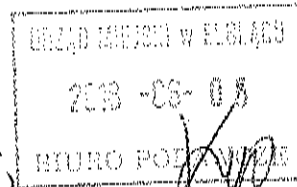

.....
 (nr rejestru organu administracji arch.-bud.)

..... Elbląg, dn. 30.05.2018r.

.....
 (miejscowość i data)

WNIOSEK ZGŁOSZENIA O ZAMIARZE WYKONYWANIA ROBÓT BUDOWLANYCH

**Prezydent Miasta Elbląg - Departament Urbanistyki i Architektury Urzędu Miejskiego w
 Elblągu, 82-300 Elbląg, ul. Łączności 1**

Inwestor:

..... Elbląska Spółdzielnia Mieszkaniowa „Sielanka”

..... ul. Gwiazdna 26/27, 82-300 Elbląg, (55) 642-50-40

.....
 (imię i nazwisko lub pełna nazwa oraz adres i nr telefonu)

Pełnomocnik:

.....
 (imię i nazwisko lub pełna nazwa oraz adres i nr telefonu)

na podstawie art. 30 ustawy z dnia 7 lipca 1994 r. Prawo budowlane (t.j. Dz.U. z 2016r., poz. 290 z późniejszymi zmianami) wnoszę o **przyjęcie zgłoszenia zamiaru wykonania robót budowlanych polegających na:**

..... wykonaniu remontu dachu oraz balkonów

..... Elbląg ul. Łobotańca 59 dz. nr 380/10 obręb ewidencyjny 11

.....
 (nazwa oraz adres wykonywania robót budowlanych, oznaczenie działki ewidencyjnej

..... wg ewidencji gruntów i budynków poprzez określenie obrębu ewidencyjnego oraz numeru działki ewidencyjnej)

Rodzaj, zakres i sposób wykonywanych robót: Dach: przemurowanie uszkodzonych części kominów, wykonanie nowych czap kominowych, ocieplenie kominów styropianem, montaż nasad kominowych typu Turbowent, pokrycie dachów papa termozgrzewalna, wymiana obróbek blacharskich, naprawa instalacji odgromowej.

Balkony: Naprawa odspojonych elementów betonowych oraz tynków, wymiana przesłon balkonowych z robotami towarzyszącymi.

Termin rozpoczęcia robót budowlanych: 01-03-2019

.....
 (min. 22 dni od daty złożenia wniosku) d d m m r r r r

Do wniosku zgłoszenia o zamiarze wykonania robót budowlanych dołączam¹:

1. oświadczenie o posiadanym prawie do dysponowania nieruchomością na cele budowlane,
2. ~~w zależności od potrzeb pozwolenia, uzgodnienia i opinii wymagane przepisami szczególnymi,~~
3. dla wnioskowanych robót budowlanych określonych w art. 29 i art. 30, w zależności od rodzaju inwestycji, należy dołączyć:
 - a) ~~informację o wielkości powierzchni działki i powierzchni zabudowy obiektu przedstawionego do zgłoszenia,~~

- b) ~~istniejące zagospodarowanie działki z określeniem funkcji istniejących obiektów i ich powierzchni zabudowy;~~
 - e) ~~planowaną lokalizację przedstawionego do zgłoszenia obiektu na kopii mapy zasadniczej lub mapie ewidencyjnej terenu;~~
 - d) ~~rysunki określające przedstawiony do zgłoszenia obiekt z uwzględnieniem sposobu jego posadowienia, charakterystycznych wymiarów i opisem zastosowanych materiałów;~~
 - e) ~~kartę katalogową w przypadku lokalizacji obiektów i urządzeń gotowych;~~
 - f) ~~inwentaryzację stanu istniejącego obiektu lub jego części, z określeniem zakresu wykonywanych w nim robót budowlanych przedstawionych do zgłoszenia.~~
4. ~~dla robót budowlanych określonych w art. 29 ust. 1 pkt 19 i 20 z zastrzeżeniem art. 29a projekt zagospodarowania działki lub terenu wraz z opisem technicznym instalacji, wykonany przez projektanta posiadającego wymagane uprawnienia budowlane. Projekt zagospodarowania działki dla instalacji zbiornikowej na gaz płynny należy uzgodnić z rzeczoznawcą do spraw zabezpieczeń przeciwpożarowych;~~
5. ~~dla robót budowlanych określonych w art. 30 ust. 1 pkt 4 ponadto przedłożyć projekt zagospodarowania terenu wykonany przez projektanta posiadającego wymagane uprawnienia budowlane;~~
6. ~~pełnomocnictwo udzielone osobie działającej w imieniu inwestora.~~

Z-CIA PREZESA ZARZĄDU
GŁÓWNA KSIĘGOWA

Ewa Smerka

.....
(podpis inwestora lub osoby upoważnionej)

PREZES ZARZĄDU

mgr inż. Mieczysław Szatachowski

¹ Niepotrzebne skreślić

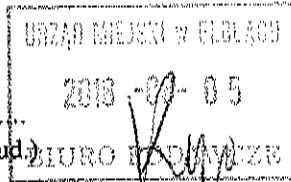

(nr rejestru organu administracji arch.-bud.)

Elbląg, dn. 30.05.2018r.

(miejscowość i data)

WNIOSEK ZGŁOSZENIA O ZAMIARZE WYKONYWANIA ROBÓT BUDOWLANYCH

**Prezydent Miasta Elbląg - Departament Urbanistyki i Architektury Urzędu Miejskiego w
Elblągu, 82-300 Elbląg, ul. Łączności 1**

Inwestor:

Elbląska Spółdzielnia Mieszkaniowa „Sielanka”

ul. Gwiazdna 26/27, 82-300 Elbląg, (55) 642-50-40

(imię i nazwisko lub pełna nazwa oraz adres i nr telefonu)

Pełnomocnik:

(imię i nazwisko lub pełna nazwa oraz adres i nr telefonu)

na podstawie art. 30 ustawy z dnia 7 lipca 1994 r. Prawo budowlane (t.j. Dz.U. z 2016r., poz. 290 z późniejszymi zmianami) wnoszę o **przyjęcie zgłoszenia zamiaru wykonania robót budowlanych polegających na:**

wykonaniu remontu dachu oraz balkonów

Elbląg ul. Północna 1-3 dz. nr 380/10 obrob ewidencyjny 11

(nazwa oraz adres wykonywania robót budowlanych, oznaczenie działki ewidencyjnej wg ewidencji gruntów i budynków poprzez określenie obrębu ewidencyjnego oraz numeru działki ewidencyjnej)

Rodzaj, zakres i sposób wykonywanych robót: Dach: przemurowanie uszkodzonych części kominów, wykonanie nowych czap kominowych, ocieplenie kominów styropianem, montaż nasad kominowych typu Turbowent, pokrycie dachów papą termozgrzewalną, wymiana obróbek blacharskich, naprawa instalacji odgromowej.

Balkony: Naprawa odspojonych elementów betonowych oraz tynków, wymiana przesłon balkonowych z robotami towarzyszącymi.

Termin rozpoczęcia robót budowlanych: 0 1 - 0 3 - 2 0 1 9

(min. 22 dni od daty złożenia wniosku) d d m m r r r r

Do wniosku zgłoszenia o zamiarze wykonania robót budowlanych dołączam¹:

1. oświadczenie o posiadanym prawie do dysponowania nieruchomością na cele budowlane,
2. ~~w zależności od potrzeb pozwolenia, uzgodnienia i opinie wymagane przepisami szczególnymi;~~
3. dla wnioskowanych robót budowlanych określonych w art. 29 i art. 30, w zależności od rodzaju inwestycji, należy dołączyć:
 - a) ~~informację o wielkości powierzchni działki i powierzchni zabudowy obiektu przedstawionego do zgłoszenia;~~

- ~~b) istniejące zagospodarowanie działki z określeniem funkcji istniejących obiektów i ich powierzchni zabudowy;~~
 - ~~c) planowaną lokalizację przedstawionego do zgłoszenia obiektu na kopii mapy zasadniczej lub mapie ewidencyjnej terenu;~~
 - ~~d) rysunki określające przedstawiony do zgłoszenia obiekt z uwzględnieniem sposobu jego posadowienia, charakterystycznych wymiarów i opisem zastosowanych materiałów;~~
 - ~~e) kartę katalogową w przypadku lokalizacji obiektów i urządzeń gotowych;~~
 - ~~f) inwentaryzację stanu istniejącego obiektu lub jego części, z określeniem zakresu wykonywanych w nim robót budowlanych przedstawionych do zgłoszenia.~~
- ~~4. dla robót budowlanych określonych w art. 29 ust. 1 pkt 19 i 20 z zastrzeżeniem art. 29a projekt zagospodarowania działki lub terenu wraz z opisem technicznym instalacji, wykonany przez projektanta posiadającego wymagane uprawnienia budowlane. Projekt zagospodarowania działki dla instalacji zbiornikowej na gaz płynny należy uzgodnić z rzeczoznawcą do spraw zabezpieczeń przeciwpożarowych;~~
- ~~5. dla robót budowlanych określonych w art. 30 ust. 1 pkt 4 ponadto przedłożyć projekt zagospodarowania terenu wykonany przez projektanta posiadającego wymagane uprawnienia budowlane;~~
- ~~6. pełnomocnictwo udzielone osobie działającej w imieniu inwestora.~~

~~LEGA PREZESA ZARZĄDU
GŁÓWNA KSIĘGOWA~~

~~mgr E. Smerka~~

~~(podpis inwestora lub osoby upoważnionej)~~

~~PREZES ZARZĄDU~~

~~mgr inż. Włodzisław Szatachowski~~

¹ Niepotrzebne skreślić

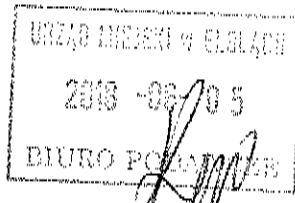
.....
(nr rejestru organu administracji arch.-bud.)Elbląg, dn. 30.05.2018r.
(miejsowość i data)

WNIOSEK ZGŁOSZENIA O ZAMIARZE WYKONYWANIA ROBÓT BUDOWLANYCH

**Prezydent Miasta Elbląg - Departament Urbanistyki i Architektury Urzędu Miejskiego w
Elblągu, 82-300 Elbląg, ul. Łączności 1**

Inwestor:

.....
Elblaska Spółdzielnia Mieszkaniowa „Sielanka”.....
ul. Gwiezdna 26/27, 82-300 Elbląg, (55) 642-50-40
(imię i nazwisko lub pełna nazwa oraz adres i nr telefonu)

Pełnomocnik:

.....
.....
(imię i nazwisko lub pełna nazwa oraz adres i nr telefonu)

na podstawie art. 30 ustawy z dnia 7 lipca 1994 r. Prawo budowlane (t.j. Dz.U. z 2016r., poz. 290 z późniejszymi zmianami) wnoszę o **przyjęcie zgłoszenia zamiaru wykonania robót budowlanych polegających na:**

.....
wykonaniu remontu dachu oraz balkonów.....
Elbląg ul. Podgana 4-6 dz. nr 380/10 obręb ewidencyjny 17.....
(nazwa oraz adres wykonywania robót budowlanych, oznaczenie działki ewidencyjnej
wg ewidencji gruntów i budynków poprzez określenie obrębu ewidencyjnego oraz numeru działki ewidencyjnej)

Rodzaj, zakres i sposób wykonywanych robót: Dach: przemuirowanie uszkodzonych części kominów, wykonanie nowych czap kominowych, ocieplenie kominów styropianem, montaż nasad kominowych typu Turbowent, pokrycie dachów papa termozgrzewalna, wymiana obróbek blacharskich, naprawa instalacji odgromowej.

Balkony: Naprawa odspojonych elementów betonowych oraz tynków, wymiana przesłon balkonowych z robotami towarzyszącymi.

Termin rozpoczęcia robót budowlanych: 0 1 - 0 3 - 2 0 1 9

(min. 22 dni od daty złożenia wniosku) d d m m r r r r

Do wniosku zgłoszenia o zamiarze wykonania robót budowlanych dołączam¹ :

1. oświadczenie o posiadaniu prawa do dysponowania nieruchomością na cele budowlane,
2. ~~w zależności od potrzeb pozwolenia, uzgodnienia i opinii wymagane przepisami szczególnymi;~~
3. dla wnioskowanych robót budowlanych określonych w art. 29 i art. 30, w zależności od rodzaju inwestycji, należy dołączyć:
 - a) ~~informację o wielkości powierzchni działki i powierzchni zabudowy obiektu przedstawionego do zgłoszenia;~~

- ~~b) istniejące zagospodarowanie działki z określeniem funkcji istniejących obiektów i ich powierzchni zabudowy;~~
 - ~~e) planowaną lokalizację przedstawionego do zgłoszenia obiektu na kopii mapy zasadniczej lub mapie ewidencyjnej terenu;~~
 - ~~d) rysunki określające przedstawiony do zgłoszenia obiekt z uwzględnieniem sposobu jego posadowienia, charakterystycznych wymiarów i opisem zastosowanych materiałów;~~
 - ~~e) kartę katalogową w przypadku lokalizacji obiektów i urządzeń gotowych;~~
 - ~~f) inwentaryzację stanu istniejącego obiektu lub jego części, z określeniem zakresu wykonywanych w nim robót budowlanych przedstawionych do zgłoszenia.~~
- ~~4. dla robót budowlanych określonych w art. 29 ust. 1 pkt 19 i 20 z zastrzeżeniem art. 29a projekt zagospodarowania działki lub terenu wraz z opisem technicznym instalacji, wykonany przez projektanta posiadającego wymagane uprawnienia budowlane. Projekt zagospodarowania działki dla instalacji zbiornikowej na gaz płynny należy uzgodnić z rzeczoznawcą do spraw zabezpieczeń przeciwpożarowych;~~
- ~~5. dla robót budowlanych określonych w art. 30 ust. 1 pkt 4 ponadto przedłożyć projekt zagospodarowania terenu wykonany przez projektanta posiadającego wymagane uprawnienia budowlane;~~
- ~~6. pełnomocnictwo udzielone osobie działającej w imieniu inwestora.~~

~~Z-CA PREZESA ZARZĄDU
GŁÓWNA KSIĘGOWA~~

~~PREZES ZARZĄDU~~

~~Eliza Smerca~~

~~mgr inż. Mieczysław Szlachowski~~

~~(podpis inwestora lub osoby upoważnionej)~~

¹ Niepotrzebne skreślić

.....
 (nr rejestru organu administracji arch.-bud.)

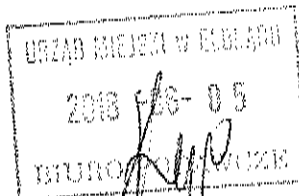

Elbląg, dn. 30.05.2018r.
 (miejscowość i data)

WNIOSEK ZGŁOSZENIA O ZAMIARZE WYKONYWANIA ROBÓT BUDOWLANYCH

**Prezydent Miasta Elbląg - Departament Urbanistyki i Architektury Urzędu Miejskiego w
 Elblągu, 82-300 Elbląg, ul. Łączności 1**

Inwestor:

Elbląska Spółdzielnia Mieszkaniowa „Sielanka”

ul. Gwiazdna 26/27, 82-300 Elbląg, (55) 642-50-40
 (imię i nazwisko lub pełna nazwa oraz adres i nr telefonu)

Pełnomocnik:

.....
 (imię i nazwisko lub pełna nazwa oraz adres i nr telefonu)

na podstawie art. 30 ustawy z dnia 7 lipca 1994 r. Prawo budowlane (t.j. Dz.U. z 2016r., poz. 290 z późniejszymi zmianami) wnoszę o **przyjęcie zgłoszenia zamiaru wykonania robót budowlanych polegających na:**

wykonaniu remontu dachu oraz balkonów

Elbląg ul. Polana 7-9 dz. nr 580/10 obręb ewidencyjny 19

(nazwa oraz adres wykonywania robót budowlanych, oznaczenie działki ewidencyjnej wg ewidencji gruntów i budynków poprzez określenie obrębu ewidencyjnego oraz numeru działki ewidencyjnej)

Rodzaj, zakres i sposób wykonywanych robót: Dach: przemurowanie uszkodzonych części kominów, wykonanie nowych czap kominowych, ocieplenie kominów styropianem, montaż nasad kominowych typu Turbowent, pokrycie dachów papą termozgrzewalną, wymiana obróbek blacharskich, naprawa instalacji odgromowej.

Balkony: Naprawa odspojonych elementów betonowych oraz tynków, wymiana przesłon balkonowych z robotami towarzyszącymi.

Termin rozpoczęcia robót budowlanych: 0 1 - 0 3 - 2 0 1 9

(min. 22 dni od daty złożenia wniosku) d d m m r r r r

Do wniosku zgłoszenia o zamiarze wykonania robót budowlanych dołączam¹:

1. oświadczenie o posiadaniu prawa do dysponowania nieruchomością na cele budowlane,
- ~~2. w zależności od potrzeb pozwolenia, uzgodnienia i opinii wymagane przepisami szczególnymi,~~
3. dla wnioskowanych robót budowlanych określonych w art. 29 i art. 30, w zależności od rodzaju inwestycji, należy dołączyć:
 - ~~a) informacje o wielkości powierzchni działki i powierzchni zabudowy obiektu przedstawionego do zgłoszenia;~~

- ~~b) istniejące zagospodarowanie działki z określeniem funkcji istniejących obiektów i ich powierzchni zabudowy;~~
 - ~~c) planowaną lokalizację przedstawionego do zgłoszenia obiektu na kopii mapy zasadniczej lub mapie ewidencyjnej terenu;~~
 - ~~d) rysunki określające przedstawiony do zgłoszenia obiekt z uwzględnieniem sposobu jego posadowienia, charakterystycznych wymiarów i opisem zastosowanych materiałów;~~
 - ~~e) kartę katalogową w przypadku lokalizacji obiektów i urządzeń gotowych;~~
 - ~~f) inwentaryzację stanu istniejącego obiektu lub jego części, z określeniem zakresu wykonywanych w nim robót budowlanych przedstawionych do zgłoszenia.~~
- ~~4. dla robót budowlanych określonych w art. 29 ust. 1 pkt 19 i 20 z zastrzeżeniem art. 29a projekt zagospodarowania działki lub terenu wraz z opisem technicznym instalacji, wykonany przez projektanta posiadającego wymagane uprawnienia budowlane. Projekt zagospodarowania działki dla instalacji zbiornikowej na gaz płynny należy uzgodnić z rzeczoznawcą do spraw zabezpieczeń przeciwpożarowych;~~
- ~~5. dla robót budowlanych określonych w art. 30 ust. 1 pkt 4 ponadto przedłożyć projekt zagospodarowania terenu wykonany przez projektanta posiadającego wymagane uprawnienia budowlane;~~
- ~~6. pełnomocnictwo udzielone osobie działającej w imieniu inwestora.~~

~~Z-CA PREZESA ZARZĄDU
GŁÓWNA KSIĘGOWA~~

~~Elwa Smerza~~

~~.....
(pódpis inwestora lub osoby upoważnionej)~~

PREZES ZARZĄDU

mgr inż. Mieczysław Szalachowski

¹ Niepotrzebne skreślić

.....
 (nr rejestru organu administracji arch.-bud.)

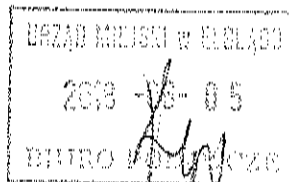

Elbląg, dn. 30.05.2018r.
 (miejsowość i data)

WNIOSEK ZGŁOSZENIA O ZAMIARZE WYKONYWANIA ROBÓT BUDOWLANYCH

**Prezydent Miasta Elbląg - Departament Urbanistyki i Architektury Urzędu Miejskiego w
 Elblągu, 82-300 Elbląg, ul. Łączności 1**

Investor:

.....
 Elbląska Spółdzielnia Mieszkaniowa „Sielanka”

.....
 ul. Gwiezdna 26/27, 82-300 Elbląg, (55) 642-50-40
 (imię i nazwisko lub pełna nazwa oraz adres i nr telefonu)

Pełnomocnik:

.....
 (imię i nazwisko lub pełna nazwa oraz adres i nr telefonu)

na podstawie art. 30 ustawy z dnia 7 lipca 1994 r. Prawo budowlane (t.j. Dz.U. z 2016r., poz. 290 z późniejszymi zmianami) wnoszę o **przyjęcie zgłoszenia zamiaru wykonania robót budowlanych polegających na:**

wykonaniu remontu dachu oraz balkonów

Elbląg ul. ~~Reymonta~~ 10-12a dz. nr 380/10 obręb ewidencyjny 117

(nazwa oraz adres wykonywania robót budowlanych, oznaczenie działki ewidencyjnej wg ewidencji gruntów i budynków poprzez określenie obrębu ewidencyjnego oraz numeru działki ewidencyjnej)

Rodzaj, zakres i sposób wykonywanych robót: Dach: przemurowanie uszkodzonych części kominów, wykonanie nowych czap kominowych, ocieplenie kominów styropianem, montaż nasad kominowych typu Turbowent, pokrycie dachów papą termozgrzewalną, wymiana obróbek blacharskich, naprawa instalacji odgromowej.

Balkony: Naprawa odspojonych elementów betonowych oraz tynków, wymiana przesłon balkonowych z robotami towarzyszącymi.

Termin rozpoczęcia robót budowlanych: 0 1 - 0 3 - 2 0 1 9

(min. 22 dni od daty złożenia wniosku) d d m m r r r r

Do wniosku zgłoszenia o zamiarze wykonania robót budowlanych dołączam¹ :

1. oświadczenie o posiadaniu prawa do dysponowania nieruchomością na cele budowlane,
- ~~2. w zależności od potrzeb pozwolenia, uzgodnienia i opinii wymagane przepisami szczególnymi,~~
3. dla wnioskowanych robót budowlanych określonych w art. 29 i art. 30, w zależności od rodzaju inwestycji, należy dołączyć:
 - ~~a) informacje o wielkości powierzchni działki i powierzchni zabudowy obiektu przedstawionego do zgłoszenia,~~

- ~~b) istniejące zagospodarowanie działki z określeniem funkcji istniejących obiektów i ich powierzchni zabudowy;~~
 - ~~c) planowaną lokalizację przedstawionego do zgłoszenia obiektu na kopii mapy zasadniczej lub mapie ewidencyjnej terenu;~~
 - ~~d) rysunki określające przedstawiony do zgłoszenia obiekt z uwzględnieniem sposobu jego posadowienia, charakterystycznych wymiarów i opisem zastosowanych materiałów;~~
 - ~~e) kartę katalogową w przypadku lokalizacji obiektów i urządzeń gotowych;~~
 - ~~f) inwentaryzację stanu istniejącego obiektu lub jego części, z określeniem zakresu wykonywanych w nim robót budowlanych przedstawionych do zgłoszenia.~~
- ~~4. dla robót budowlanych określonych w art. 29 ust. 1 pkt 19 i 20 z zastrzeżeniem art. 29a projekt zagospodarowania działki lub terenu wraz z opisem technicznym instalacji, wykonany przez projektanta posiadającego wymagane uprawnienia budowlane. Projekt zagospodarowania działki dla instalacji zbiornikowej na gaz płynny należy uzgodnić z rzeczoznawcą do spraw zabezpieczeń przeciwpożarowych;~~
- ~~5. dla robót budowlanych określonych w art. 30 ust. 1 pkt 4 ponadto przedłożyć projekt zagospodarowania terenu wykonany przez projektanta posiadającego wymagane uprawnienia budowlane;~~
- ~~6. pełnomocnictwo udzielone osobie działającej w imieniu inwestora.~~

~~Z-DA PREZESA ZARZĄDU
GŁÓWNA KSIĘGOWA~~

~~PREZES ZARZĄDU~~

~~Elżbieta Smerka~~

~~mgr inż. Witold Krystian Szlachowski~~

~~(podpis inwestora lub osoby upoważnionej)~~

¹ Niepotrzebne skreślić

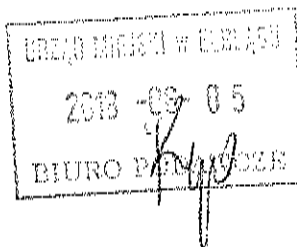

.....
 (nr rejestru organu administracji arch.-bud.)

..... Elbląg, dn. 30.05.2018r.
 (miejsowość i data)

WNIOSEK ZGŁOSZENIA O ZAMIARZE WYKONYWANIA ROBÓT BUDOWLANYCH

**Prezydent Miasta Elbląg - Departament Urbanistyki i Architektury Urzędu Miejskiego w
 Elblągu, 82-300 Elbląg, ul. Łączności 1**

Inwestor:

..... Elbląska Spółdzielnia Mieszkaniowa „Sielanka”

 ul. Gwiazdna 26/27, 82-300 Elbląg, (55) 642-50-40
 (imię i nazwisko lub pełna nazwa oraz adres i nr telefonu)

Pełnomocnik:

.....

 (imię i nazwisko lub pełna nazwa oraz adres i nr telefonu)

na podstawie art. 30 ustawy z dnia 7 lipca 1994 r. Prawo budowlane (t.j. Dz.U. z 2016r., poz. 290 z późniejszymi zmianami) wnoszę o **przyjęcie zgłoszenia zamiaru wykonania robót budowlanych polegających na:**

..... wykonaniu remontu dachu oraz balkonów

 Elbląg ul. Karminazig 20-30 dz. nr 380/10 obręb ewidencyjny 11
 (nazwa oraz adres wykonywania robót budowlanych, oznaczenie działki ewidencyjnej
 wg ewidencji gruntów i budynków poprzez określenie obrębu ewidencyjnego oraz numeru działki ewidencyjnej)

Rodzaj, -zakres i sposób wykonywanych robót: Dach: przemurowanie uszkodzonych części kominów, wykonanie nowych czap kominowych, ocieplenie kominów styropianem, montaż nasad kominowych typu Turbowent, pokrycie dachów papą termozgrzewalną, wymiana obróbek blacharskich, naprawa instalacji odgromowej.

Balkony: Naprawa odspojonych elementów betonowych oraz tynków, wymiana przesłon balkonowych z robotami towarzyszącymi.

Termin rozpoczęcia robót budowlanych: 0 1 - 0 3 - 2 0 1 9
 (min. 22 dni od daty złożenia wniosku) d d m m r r r r

Do wniosku zgłoszenia o zamiarze wykonania robót budowlanych dołączam¹ :

1. oświadczenie o posiadanym prawie do dysponowania nieruchomością na cele budowlane,
- ~~2. w zależności od potrzeb pozwolenia, uzgodnienia i opinie wymagane przepisami szczególnymi,~~
3. dla wnioskowanych robót budowlanych określonych w art. 29 i art. 30, w zależności od rodzaju inwestycji, należy dołączyć:
 - ~~a) informacje o wielkości powierzchni działki i powierzchni zabudowy obiektu przedstawionego do zgłoszenia,~~

- ~~b) istniejące zagospodarowanie działki z określeniem funkcji istniejących obiektów i ich powierzchni zabudowy;~~
 - ~~c) planowaną lokalizację przedstawionego do zgłoszenia obiektu na kopii mapy zasadniczej lub mapie ewidencyjnej terenu;~~
 - ~~d) rysunki określające przedstawiony do zgłoszenia obiekt z uwzględnieniem sposobu jego posadowienia, charakterystycznych wymiarów i opisem zastosowanych materiałów;~~
 - ~~e) kartę katalogową w przypadku lokalizacji obiektów i urządzeń gotowych;~~
 - ~~f) inwentaryzację stanu istniejącego obiektu lub jego części, z określeniem zakresu wykonywanych w nim robót budowlanych przedstawionych do zgłoszenia.~~
- ~~4. dla robót budowlanych określonych w art. 29 ust. 1 pkt 19 i 20 z zastrzeżeniem art. 29a - projekt zagospodarowania działki lub terenu wraz z opisem technicznym instalacji, wykonany przez projektanta posiadającego wymagane uprawnienia budowlane. Projekt zagospodarowania działki dla instalacji zbiornikowej na gaz płynny należy uzgodnić z rzeczoznawcą do spraw zabezpieczeń przeciwpożarowych;~~
- ~~5. dla robót budowlanych określonych w art. 30 ust. 1 pkt 4 - ponadto przedłożyć projekt zagospodarowania terenu wykonany przez projektanta posiadającego wymagane uprawnienia budowlane;~~
- ~~6. pełnomocnictwo udzielone osobie działającej w imieniu inwestora.~~

Z-CA PREZESA ZARZĄDU
GŁÓWNA KSIĘGOWA

PREZES ZARZĄDU

Ewa Siwertka

mgr inż. Miłocystaw Szlachowski

(podpis inwestora lub osoby upoważnionej)

¹ Niepotrzebne skreślić

.....
 (nr rejestru organu administracji arch.-bud.)

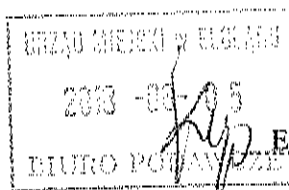

Elbląg, dn. 30.05.2018r.
 (miejsowość i data)

WNIOSEK ZGŁOSZENIA O ZAMIARZE WYKONYWANIA ROBÓT BUDOWLANYCH

**Prezydent Miasta Elbląg - Departament Urbanistyki i Architektury Urzędu Miejskiego w
 Elblągu, 82-300 Elbląg, ul. Łączności 1**

Inwestor:

.....
 Elbląska Spółdzielnia Mieszkaniowa „Sielanka”

.....
 ul. Gwiezdna 26/27, 82-300 Elbląg, (55) 642-50-40
 (imię i nazwisko lub pełna nazwa oraz adres i nr telefonu)

Pełnomocnik:

.....
 (imię i nazwisko lub pełna nazwa oraz adres i nr telefonu)

na podstawie art. 30 ustawy z dnia 7 lipca 1994 r. Prawo budowlane (t.j. Dz.U. z 2016r., poz. 290 z późniejszymi zmianami) wnoszę o **przyjęcie zgłoszenia zamiaru wykonania robót budowlanych polegających na:**

.....
 wykonaniu remontu dachu oraz balkonów

.....
 Elbląg ul. Reboldańska 22 dz. nr 409/16 obręb ewidencyjny 1A

.....
 (nazwa oraz adres wykonywania robót budowlanych, oznaczenie działki ewidencyjnej
 wg ewidencji gruntów i budynków poprzez określenie obrębu ewidencyjnego oraz numeru działki ewidencyjnej)

Rodzaj, zakres i sposób wykonywanych robót: Dach: przemurowanie uszkodzonych części kominów, wykonanie nowych czap kominowych, ocieplenie kominów styropianem, montaż nasad kominowych typu Turbowent, pokrycie dachów papą termozgrzewalną, wymiana obróbek blacharskich, naprawa instalacji odgromowej.

Balkony: Naprawa odspojonych elementów betonowych oraz tynków, wymiana przesłon balkonowych z robotami towarzyszącymi.

Termin rozpoczęcia robót budowlanych: 0 1 - 0 3 - 2 0 1 9

(min. 22 dni od daty złożenia wniosku) d d m m r r r r

Do wniosku zgłoszenia o zamiarze wykonania robót budowlanych dołączam¹ :

1. oświadczenie o posiadaniu praw do dysponowania nieruchomością na cele budowlane,
- ~~2. w zależności od potrzeb pozwolenia, uzgodnienia i opinii wymagane przepisami szczególnymi,~~
3. dla wnioskowanych robót budowlanych określonych w art. 29 i art. 30, w zależności od rodzaju inwestycji, należy dołączyć:
 - a) ~~informację o wielkości powierzchni działki i powierzchni zabudowy obiektu przedstawionego do zgłoszenia,~~

- ~~b) istniejące zagospodarowanie działki z określeniem funkcji istniejących obiektów i ich powierzchni zabudowy;~~
 - ~~e) planowaną lokalizację przedstawionego do zgłoszenia obiektu na kopii mapy zasadniczej lub mapie ewidencyjnej terenu;~~
 - ~~d) rysunki określające przedstawiony do zgłoszenia obiekt z uwzględnieniem sposobu jego posadowienia, charakterystycznych wymiarów i opisem zastosowanych materiałów;~~
 - ~~e) kartę katalogową w przypadku lokalizacji obiektów i urządzeń gotowych;~~
 - ~~f) inwentaryzację stanu istniejącego obiektu lub jego części, z określeniem zakresu wykonywanych w nim robót budowlanych przedstawionych do zgłoszenia.~~
- ~~4. dla robót budowlanych określonych w art. 29 ust. 1 pkt 19 i 20 z zastrzeżeniem art. 29a – projekt zagospodarowania działki lub terenu wraz z opisem technicznym instalacji, wykonany przez projektanta posiadającego wymagane uprawnienia budowlane. Projekt zagospodarowania działki dla instalacji zbiornikowej na gaz płynny należy uzgodnić z rzeczoznawcą do spraw zabezpieczeń przeciwpożarowych;~~
- ~~5. dla robót budowlanych określonych w art. 30 ust. 1 pkt 4 – ponadto przedłożyć projekt zagospodarowania terenu wykonany przez projektanta posiadającego wymagane uprawnienia budowlane;~~
- ~~6. pełnomocnictwo udzielone osobie działającej w imieniu inwestora.~~

~~7-GA PREZESA ZARZĄDU
GŁÓWNA KSIĘGOWA~~

~~PREZES ZARZĄDU~~

~~*Anna Smerza*~~

~~*mgr inż. Mieczysław Szlachowski*~~

~~.....
(podpis inwestora lub osoby upoważnionej)~~

¹ Niepotrzebne skreślić

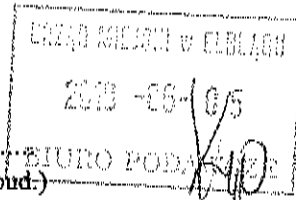

.....
 (nr rejestru organu administracji arch.-bud.)

.....
 Elbląg, dn. 30.05.2018r.
 (miejscowość i data)

WNIOSEK ZGŁOSZENIA O ZAMIARZE WYKONYWANIA ROBÓT BUDOWLANYCH

**Prezydent Miasta Elbląg - Departament Urbanistyki i Architektury Urzędu Miejskiego w
 Elblągu, 82-300 Elbląg, ul. Łączności 1**

Inwestor:

.....
 Elbląska Spółdzielnia Mieszkaniowa „Sielanka”

.....
 ul. Gwiazdna 26/27, 82-300 Elbląg, (55) 642-50-40
 (imię i nazwisko lub pełna nazwa oraz adres i nr telefonu)

Pełnomocnik:

.....
 (imię i nazwisko lub pełna nazwa oraz adres i nr telefonu)

na podstawie art. 30 ustawy z dnia 7 lipca 1994 r. Prawo budowlane (t.j. Dz.U. z 2016r., poz. 290 z późniejszymi zmianami) wnoszę o **przyjęcie zgłoszenia zamiaru wykonania robót budowlanych polegających na:**

.....
 wykonaniu remontu dachu oraz balkonów

.....
 Elbląg ul. Robotnicza 90 dz. nr 409/14 obręb ewidencyjny 11

(nazwa oraz adres wykonywania robót budowlanych, oznaczenie działki ewidencyjnej wg ewidencji gruntów i budynków poprzez określenie obrębu ewidencyjnego oraz numeru działki ewidencyjnej)

Rodzaj, zakres i sposób wykonywanych robót: Dach: przemurowanie uszkodzonych części kominów, wykonanie nowych czap kominowych, ocieplenie kominów styropianem, montaż nasad kominowych typu Turbowent, pokrycie dachów papą termozgrzewalną, wymiana obróbek blacharskich, naprawa instalacji odgromowej.

Balkony: Naprawa odspojonych elementów betonowych oraz tynków, wymiana przesłon balkonowych z robotami towarzyszącymi.

Termin rozpoczęcia robót budowlanych: 0 1 - 0 3 - 2 0 1 9

(min. 22 dni od daty złożenia wniosku) d d m m r r r r

Do wniosku zgłoszenia o zamiarze wykonania robót budowlanych dołączam¹:

1. oświadczenie o posiadaniu prawa do dysponowania nieruchomością na cele budowlane,
- ~~2. w zależności od potrzeb pozwolenia, uzgodnienia i opinii wymagane przepisami szczególnymi,~~
3. dla wnioskowanych robót budowlanych określonych w art. 29 i art. 30, w zależności od rodzaju inwestycji, należy dołączyć:
 - ~~a) informacje o wielkości powierzchni działki i powierzchni zabudowy obiektu przedstawionego do zgłoszenia,~~

- ~~b) istniejące zagospodarowanie działki z określeniem funkcji istniejących obiektów i ich powierzchni zabudowy;~~
 - ~~c) planowaną lokalizację przedstawionego do zgłoszenia obiektu na kopii mapy zasadniczej lub mapie ewidencyjnej terenu;~~
 - ~~d) rysunki określające przedstawiony do zgłoszenia obiekt z uwzględnieniem sposobu jego posadowienia, charakterystycznych wymiarów i opisem zastosowanych materiałów;~~
 - ~~e) kartę katalogową w przypadku lokalizacji obiektów i urządzeń gotowych;~~
 - ~~f) inwentaryzację stanu istniejącego obiektu lub jego części, z określeniem zakresu wykonywanych w nim robót budowlanych przedstawionych do zgłoszenia.~~
- ~~4. dla robót budowlanych określonych w art. 29 ust. 1 pkt 19 i 20 z zastrzeżeniem art. 29a – projekt zagospodarowania działki lub terenu wraz z opisem technicznym instalacji, wykonany przez projektanta posiadającego wymagane uprawnienia budowlane. Projekt zagospodarowania działki dla instalacji zbiornikowej na gaz płynny należy uzgodnić z rzeczoznawcą do spraw zabezpieczeń przeciwpożarowych;~~
- ~~5. dla robót budowlanych określonych w art. 30 ust. 1 pkt 4 – ponadto przedłożyć projekt zagospodarowania terenu wykonany przez projektanta posiadającego wymagane uprawnienia budowlane;~~
- ~~6. pełnomocnictwo udzielone osobie działającej w imieniu inwestora.~~

~~Z-0A PREZESA ZARZĄDU
GŁÓWNA KSIĘGOWA~~

~~PREZES ZARZĄDU~~

~~Elwira Smerdzi~~

~~mgr inż. Włodzisław Szlachowski~~

~~(podpis inwestora lub osoby upoważnionej)~~

¹ Niepotrzebne skreślić

.....
 (nr rejestru organu administracji arch.-bud.)

URZĄD MIEJSKI W ELBLĄGU
 2018-05-05
 BIURO POŁĄCZENIA

Elbląg, dn. 30.05.2018r.
 (miejscowość i data)

**WNIOSEK ZGŁOSZENIA
 O ZAMIARZE WYKONYWANIA ROBÓT BUDOWLANYCH**

**Prezydent Miasta Elbląg - Departament Urbanistyki i Architektury Urzędu Miejskiego w
 Elblągu, 82-300 Elbląg, ul. Łączności 1**

Inwestor:

.....
 Elbląska Spółdzielnia Mieszkaniowa „Sielanka”
 ul. Gwiazdna 26/27, 82-300 Elbląg, (55) 642-50-40
 (imię i nazwisko lub pełna nazwa oraz adres i nr telefonu)

Pełnomocnik:

.....
 (imię i nazwisko lub pełna nazwa oraz adres i nr telefonu)

na podstawie art. 30 ustawy z dnia 7 lipca 1994 r. Prawo budowlane (t.j. Dz.U. z 2016r., poz. 290 z późniejszymi zmianami) wnoszę o **przyjęcie zgłoszenia zamiaru wykonania robót budowlanych polegających na:**

.....
 wykonaniu remontu dachu oraz balkonów
 Elbląg ul. Robotnicza 92 dz. nr 409/19 obręb ewidencyjny 17
 (nazwa oraz adres wykonywania robót budowlanych, oznaczenie działki ewidencyjnej
 wg ewidencji gruntów i budynków poprzez określenie obrębu ewidencyjnego oraz numeru działki ewidencyjnej)

Rodzaj, zakres i sposób wykonywanych robót: Dach: przemurowanie uszkodzonych części kominów, wykonanie nowych czap kominowych, ocieplenie kominów styropianem, montaż nasad kominowych typu Turbowent, pokrycie dachów papa termozgrzewalna, wymiana obróbek blacharskich, naprawa instalacji odgromowej.

Balkony: Naprawa odspojonych elementów betonowych oraz tynków, wymiana przesłoni balkonowych z robotami towarzyszącymi.

Termin rozpoczęcia robót budowlanych: 0 1 - 0 3 - 2 0 1 9
 (min. 22 dni od daty złożenia wniosku) d d m m r r r r

Do wniosku zgłoszenia o zamiarze wykonania robót budowlanych dołączam¹ :

1. oświadczenie o posiadaniu prawa do dysponowania nieruchomością na cele budowlane,
- ~~2. w zależności od potrzeb pozwolenia, uzgodnienia i opinii wymagane przepisami szczególnymi,~~
3. dla wnioskowanych robót budowlanych określonych w art. 29 i art. 30, w zależności od rodzaju inwestycji, należy dołączyć:
 - ~~a) informację o wielkości powierzchni działki i powierzchni zabudowy obiektu przedstawionego do zgłoszenia;~~

- ~~b) istniejące zagospodarowanie działki z określeniem funkcji istniejących obiektów i ich powierzchni zabudowy,~~
 - ~~c) planowaną lokalizację przedstawionego do zgłoszenia obiektu na kopii mapy zasadniczej lub mapie ewidencyjnej terenu,~~
 - ~~d) rysunki określające przedstawiony do zgłoszenia obiekt z uwzględnieniem sposobu jego posadowienia, charakterystycznych wymiarów i opisem zastosowanych materiałów,~~
 - ~~e) kartę katalogową w przypadku lokalizacji obiektów i urządzeń gotowych,~~
 - ~~f) inwentaryzację stanu istniejącego obiektu lub jego części, z określeniem zakresu wykonywanych w nim robót budowlanych przedstawionych do zgłoszenia.~~
- ~~4. dla robót budowlanych określonych w art. 29 ust. 1 pkt 19 i 20 z zastrzeżeniem art. 29a – projekt zagospodarowania działki lub terenu wraz z opisem technicznym instalacji, wykonany przez projektanta posiadającego wymagane uprawnienia budowlane. Projekt zagospodarowania działki dla instalacji zbiornikowej na gaz płynny należy uzgodnić z rzeczoznawcą do spraw zabezpieczeń przeciwpożarowych,~~
- ~~5. dla robót budowlanych określonych w art. 30 ust. 1 pkt 4 – ponadto przedłożyć projekt zagospodarowania terenu wykonany przez projektanta posiadającego wymagane uprawnienia budowlane,~~
- ~~6. pełnomocnictwo udzielone osobie działającej w imieniu inwestora.~~

Z-DA PREZESA ZARZĄDU
BŁONNA KSIĘGOWA

Bożena Smerza

.....
(podpis inwestora lub osoby upoważnionej)

PREZES ZARZĄDU

mgr inż. Mieczysław Szlachowski

¹ Niepotrzebne skreślić

.....
 (nr rejestru organu administracji arch.-bud.)

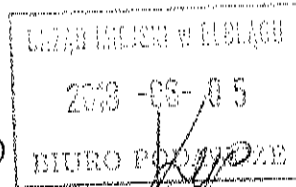

.....
 Elbląg, dn. 30.05.2018r.
 (miejscowość i data)

WNIOSEK ZGŁOSZENIA O ZAMIARZE WYKONYWANIA ROBÓT BUDOWLANYCH

**Prezydent Miasta Elbląg - Departament Urbanistyki i Architektury Urzędu Miejskiego w
 Elblągu, 82-300 Elbląg, ul. Łączności 1**

Investor:

.....
 Elblaska Spółdzielnia Mieszkaniowa „Sielanka”

.....
 ul. Gwiazdna 26/27, 82-300 Elbląg, (55) 642-50-40
 (imię i nazwisko lub pełna nazwa oraz adres i nr telefonu)

Pełnomocnik:

.....
 (imię i nazwisko lub pełna nazwa oraz adres i nr telefonu)

na podstawie art. 30 ustawy z dnia 7 lipca 1994 r. Prawo budowlane (t.j. Dz.U. z 2016r., poz. 290 z późniejszymi zmianami) wnoszę o **przyjęcie zgłoszenia zamiaru wykonania robót budowlanych polegających na:**

.....
 wykonaniu remontu dachu oraz balkonów

.....
 Elbląg ul. Robotnicza 99 dz. nr 409/16 obręb ewidencyjny 17

.....
 (nazwa oraz adres wykonywania robót budowlanych, oznaczenie działki ewidencyjnej wg ewidencji gruntów i budynków poprzez określenie obrębu ewidencyjnego oraz numeru działki ewidencyjnej)

Rodzaj, zakres i sposób wykonywanych robót: Dach: przemurowanie uszkodzonych części kominów, wykonanie nowych czap kominowych, ocieplenie kominów styropianem, montaż nasad kominowych typu Turbowent, pokrycie dachów papą termozgrzewalną, wymiana obróbek blacharskich, naprawa instalacji odgromowej.

Balkony: Naprawa odspojonych elementów betonowych oraz tynków, wymiana przesłon balkonowych z robotami towarzyszącymi.

Termin rozpoczęcia robót budowlanych: 0 1 - 0 3 - 2 0 1 9

(min. 22 dni od daty złożenia wniosku) d d m m r r r r

Do wniosku zgłoszenia o zamiarze wykonania robót budowlanych dołączam¹:

1. oświadczenie o posiadanej prawie do dysponowania nieruchomością na cele budowlane,
- ~~2. w zależności od potrzeb pozwolenia, uzgodnienia i opinii wymagane przepisami szczególnymi,~~
3. dla wnioskowanych robót budowlanych określonych w art. 29 i art. 30, w zależności od rodzaju inwestycji, należy dołączyć:
 - a) ~~informację o wielkości powierzchni działki i powierzchni zabudowy obiektu przedstawionego do zgłoszenia,~~

- ~~b) istniejące zagospodarowanie działki z określeniem funkcji istniejących obiektów i ich powierzchni zabudowy;~~
 - ~~c) planowaną lokalizację przedstawionego do zgłoszenia obiektu na kopii mapy zasadniczej lub mapie ewidencyjnej terenu;~~
 - ~~d) rysunki określające przedstawiony do zgłoszenia obiekt z uwzględnieniem sposobu jego posadowienia, charakterystycznych wymiarów i opisem zastosowanych materiałów;~~
 - ~~e) kartę katalogową w przypadku lokalizacji obiektów i urządzeń gotowych;~~
 - ~~f) inwentaryzację stanu istniejącego obiektu lub jego części, z określeniem zakresu wykonywanych w nim robót budowlanych przedstawionych do zgłoszenia.~~
- ~~4. dla robót budowlanych określonych w art. 29 ust. 1 pkt 19 i 20 z zastrzeżeniem art. 29a projekt zagospodarowania działki lub terenu wraz z opisem technicznym instalacji; wykonany przez projektanta posiadającego wymagane uprawnienia budowlane. Projekt zagospodarowania działki dla instalacji zbiornikowej na gaz płynny należy uzgodnić z rzeczoznawcą do spraw zabezpieczeń przeciwpożarowych;~~
- ~~5. dla robót budowlanych określonych w art. 30 ust. 1 pkt 4 ponadto przedłożyć projekt zagospodarowania terenu wykonany przez projektanta posiadającego wymagane uprawnienia budowlane;~~
- ~~6. pełnomocnictwo udzielone osobie działającej w imieniu inwestora.~~

Z-CA PREZESA ZARZĄDU
GŁÓWNA KSIĘGOWA

PREZES ZARZĄDU

Ewa Smerza

mgr inż. Włodzisław Szalachowski

(podpis inwestora lub osoby upoważnionej)

¹ Niepotrzebne skreślić

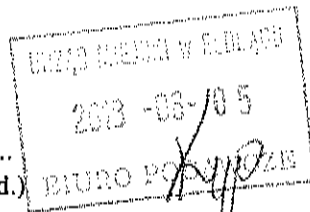

Elbląg, dn. 30.05.2018r.

(miejscowość i data)

(nr rejestru organu administracji arch.-bud.)

WNIOSEK ZGŁOSZENIA O ZAMIARZE WYKONYWANIA ROBÓT BUDOWLANYCH

**Prezydent Miasta Elbląg - Departament Urbanistyki i Architektury Urzędu Miejskiego w
Elblągu, 82-300 Elbląg, ul. Łączności 1**

Inwestor:

Elbląska Spółdzielnia Mieszkaniowa „Sielanka”

ul. Gwiazdna 26/27, 82-300 Elbląg, (55) 642-50-40

(imię i nazwisko lub pełna nazwa oraz adres i nr telefonu)

Pełnomocnik:

(imię i nazwisko lub pełna nazwa oraz adres i nr telefonu)

na podstawie art. 30 ustawy z dnia 7 lipca 1994 r. Prawo budowlane (t.j. Dz.U. z 2016r., poz. 290 z późniejszymi zmianami) wnoszę o **przyjęcie zgłoszenia zamiaru wykonania robót budowlanych polegających na:**

wykonaniu remontu dachu oraz balkonów

Elbląg ul. Robotnicza 96 dz. nr 409/19 obręb ewidencyjny M

(nazwa oraz adres wykonywania robót budowlanych, oznaczenie działki ewidencyjnej wg ewidencji gruntów i budynków poprzez określenie obrębu ewidencyjnego oraz numeru działki ewidencyjnej)

Rodzaj, zakres i sposób wykonywanych robót: Dach: przemurowanie uszkodzonych części kominów, wykonanie nowych czap kominowych, ocieplenie kominów styropianem, montaż nasad kominowych typu Turbowent, pokrycie dachów papą termozgrzewalna, wymiana obróbek blacharskich, naprawa instalacji odgromowej.

Balkony: Naprawa odspojonych elementów betonowych oraz tynków, wymiana przesłon balkonowych z robotami towarzyszącymi.

Termin rozpoczęcia robót budowlanych: 01-03-2019

(min. 22 dni od daty złożenia wniosku) d d m m r r r r

Do wniosku zgłoszenia o zamiarze wykonania robót budowlanych dołączam¹:

1. oświadczenie o posiadaniu prawa do dysponowania nieruchomością na cele budowlane,
2. ~~w zależności od potrzeb pozwolenia, uzgodnienia i opinii wymagane przepisami szczególnymi,~~
3. dla wnioskowanych robót budowlanych określonych w art. 29 i art. 30, w zależności od rodzaju inwestycji, należy dołączyć:
 - a) ~~informację o wielkości powierzchni działki i powierzchni zabudowy obiektu przedstawionego do zgłoszenia,~~

- ~~b) istniejące zagospodarowanie działki z określeniem funkcji istniejących obiektów i ich powierzchni zabudowy,~~
 - ~~c) planowaną lokalizację przedstawionego do zgłoszenia obiektu na kopii mapy zasadniczej lub mapie ewidencyjnej terenu,~~
 - ~~d) rysunki określające przedstawiony do zgłoszenia obiekt z uwzględnieniem sposobu jego posadowienia, charakterystycznych wymiarów i opisem zastosowanych materiałów,~~
 - ~~e) kartę katalogową w przypadku lokalizacji obiektów i urządzeń gotowych,~~
 - ~~f) inwentaryzację stanu istniejącego obiektu lub jego części, z określeniem zakresu wykonywanych w nim robót budowlanych przedstawionych do zgłoszenia.~~
- ~~4. dla robót budowlanych określonych w art. 29 ust. 1 pkt 19 i 20 z zastrzeżeniem art. 29a projekt zagospodarowania działki lub terenu wraz z opisem technicznym instalacji, wykonany przez projektanta posiadającego wymagane uprawnienia budowlane. Projekt zagospodarowania działki dla instalacji zbiornikowej na gaz płynny należy uzgodnić z rzeczoznawcą do spraw zabezpieczeń przeciwpożarowych,~~
- ~~5. dla robót budowlanych określonych w art. 30 ust. 1 pkt 4 ponadto przedłożyć projekt zagospodarowania terenu wykonany przez projektanta posiadającego wymagane uprawnienia budowlane,~~
- ~~6. pełnomocnictwo udzielone osobie działającej w imieniu inwestora.~~

~~Z-GA PREZESA ZARZĄDU
BEŁÓWNA KSIBOCWA~~

~~*Ewa Smerza*~~

~~(podpis inwestora lub osoby upoważnionej)~~

PREZES ZARZĄDU

~~*mgr inż. Mieczysław Szalachowski*~~

¹ Niepotrzebne skreślić

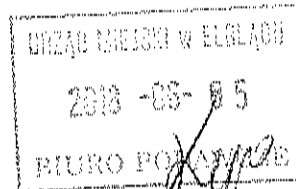

.....
(nr rejestru organu administracji arch.-bud.)

Elbląg, dn. 30.05.2018r.
(miejscowość i data)

WNIOSEK ZGŁOSZENIA O ZAMIARZE WYKONYWANIA ROBÓT BUDOWLANYCH

**Prezydent Miasta Elbląg - Departament Urbanistyki i Architektury Urzędu Miejskiego w
Elblągu, 82-300 Elbląg, ul. Łączności 1**

Investor:

Elbląska Spółdzielnia Mieszkaniowa „Sielanka”

ul. Gwiazdna 26/27, 82-300 Elbląg, (55) 642-50-40
(imię i nazwisko lub pełna nazwa oraz adres i nr telefonu)

Pełnomocnik:

.....
(imię i nazwisko lub pełna nazwa oraz adres i nr telefonu)

na podstawie art. 30 ustawy z dnia 7 lipca 1994 r. Prawo budowlane (t.j. Dz.U. z 2016r., poz. 290 z późniejszymi zmianami) wnoszę o **przyjęcie zgłoszenia zamiaru wykonania robót budowlanych polegających na:**

wykonaniu remontu dachu oraz balkonów

Elbląg ul. Gwiazdna 26/27 dz. nr 409/19 obręb ewidencyjny 11

(nazwa oraz adres wykonywania robót budowlanych, oznaczenie działki ewidencyjnej wg ewidencji gruntów i budynków poprzez określenie obrębu ewidencyjnego oraz numeru działki ewidencyjnej)

Rodzaj, zakres i sposób wykonywanych robót: Dach: przemurowanie uszkodzonych części kominów, wykonanie nowych czap kominowych, ocieplenie kominów styropianem, montaż nasad kominowych typu Turbowent, pokrycie dachów papą termozgrzewalną, wymiana obróbek blacharskich, naprawa instalacji odgromowej.

Balkony: Naprawa odspojonych elementów betonowych oraz tynków, wymiana przesłon balkonowych z robotami towarzyszącymi.

Termin rozpoczęcia robót budowlanych: 0 1 - 0 3 - 2 0 1 9

(min. 22 dni od daty złożenia wniosku) d d m m r r r r

Do wniosku zgłoszenia o zamiarze wykonania robót budowlanych dołączam¹ :

1. oświadczenie o posiadaniu praw do dysponowania nieruchomością na cele budowlane,
- ~~2. w zależności od potrzeb pozwolenia, uzgodnienia i opinii wymagane przepisami szczególnymi,~~
3. dla wnioskowanych robót budowlanych określonych w art. 29 i art. 30, w zależności od rodzaju inwestycji, należy dołączyć:
 - ~~a) informacje o wielkości powierzchni działki i powierzchni zabudowy obiektu przedstawionego do zgłoszenia,~~

- ~~b) istniejące zagospodarowanie działki z określeniem funkcji istniejących obiektów i ich powierzchni zabudowy,~~
 - ~~c) planowaną lokalizację przedstawionego do zgłoszenia obiektu na kopii mapy zasadniczej lub mapie ewidencyjnej terenu,~~
 - ~~d) rysunki określające przedstawiony do zgłoszenia obiekt z uwzględnieniem sposobu jego posadowienia, charakterystycznych wymiarów i opisem zastosowanych materiałów,~~
 - ~~e) kartę katalogową w przypadku lokalizacji obiektów i urządzeń gotowych,~~
 - ~~f) inwentaryzację stanu istniejącego obiektu lub jego części, z określeniem zakresu wykonywanych w nim robót budowlanych przedstawionych do zgłoszenia.~~
- ~~4. dla robót budowlanych określonych w art. 29 ust. 1 pkt 19 i 20 z zastrzeżeniem art. 29a – projekt zagospodarowania działki lub terenu wraz z opisem technicznym instalacji, wykonany przez projektanta posiadającego wymagane uprawnienia budowlane. Projekt zagospodarowania działki dla instalacji zbiornikowej na gaz płynny należy uzgodnić z rzeczoznawcą do spraw zabezpieczeń przeciwpożarowych,~~
- ~~5. dla robót budowlanych określonych w art. 30 ust. 1 pkt 4 – ponadto przedłożyć projekt zagospodarowania terenu wykonany przez projektanta posiadającego wymagane uprawnienia budowlane,~~
- ~~6. pełnomocnictwo udzielone osobie działającej w imieniu inwestora.~~

~~Z-CA PREZESA ZARZĄDU
GŁÓWNA KSIĘGOWA~~

~~PREZES ZARZĄDU~~

~~Ewa Smerza~~

~~mgr inż. Mieczysław Szatachowski~~

~~(podpis inwestora lub osoby upoważnionej)~~

¹ Niepotrzebne skreślić

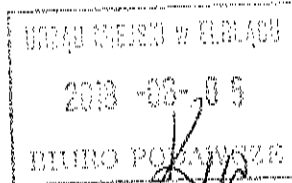

Elbląg, dn. 30.05.2018r.
(miejscowość i data)

(nr rejestru organu administracji arch.-bud.)

**WNIOSEK ZGŁOSZENIA
O ZAMIARZE WYKONYWANIA ROBÓT BUDOWLANYCH**

**Prezydent Miasta Elbląg - Departament Urbanistyki i Architektury Urzędu Miejskiego w
Elblągu, 82-300 Elbląg, ul. Łączności 1**

Investor:

Elbląska Spółdzielnia Mieszkaniowa „Sielanka”

ul. Gwiazdna 26/27, 82-300 Elbląg, (55) 642-50-40
(imię i nazwisko lub pełna nazwa oraz adres i nr telefonu)

Pełnomocnik:

(imię i nazwisko lub pełna nazwa oraz adres i nr telefonu)

na podstawie art. 30 ustawy z dnia 7 lipca 1994 r. Prawo budowlane (t.j. Dz.U. z 2016r., poz. 290 z późniejszymi zmianami) wnoszę o **przyjęcie zgłoszenia zamiaru wykonania robót budowlanych polegających na:**

wykonaniu remontu dachu oraz balkonów

Elbląg ul. Gwiazdna 6-10 dz. nr 409/14 obręb ewidencyjny 17
(nazwa oraz adres wykonywania robót budowlanych, oznaczenie działki ewidencyjnej

wg ewidencji gruntów i budynków poprzez określenie obrębu ewidencyjnego oraz numeru działki ewidencyjnej)

Rodzaj, zakres i sposób wykonywanych robót: Dach: przemurowanie uszkodzonych części kominów, wykonanie nowych czap kominowych, ocieplenie kominów styropianem, montaż nasad kominowych typu Turbowent, pokrycie dachów papą termoizolacyjną, wymiana obróbek blacharskich, naprawa instalacji odgromowej.

Balkony: Naprawa odspojonych elementów betonowych oraz tynków, wymiana przesłon balkonowych z robotami towarzyszącymi.

Termin rozpoczęcia robót budowlanych: 0 1 - 0 3 - 2 0 1 9

(min. 22 dni od daty złożenia wniosku) d d m m r r r r

Do wniosku zgłoszenia o zamiarze wykonania robót budowlanych dołączam¹:

1. oświadczenie o posiadaniu prawa do dysponowania nieruchomością na cele budowlane,
2. ~~w zależności od potrzeb pozwolenia, uzgodnienia i opinii wymagane przepisami szczególnymi,~~
3. dla wnioskowanych robót budowlanych określonych w art. 29 i art. 30, w zależności od rodzaju inwestycji, należy dołączyć:
 - a) ~~informacje o wielkości powierzchni działki i powierzchni zabudowy obiektu przedstawionego do zgłoszenia,~~

- ~~b) istniejące zagospodarowanie działki z określeniem funkcji istniejących obiektów i ich powierzchni zabudowy,~~
 - ~~c) planowaną lokalizację przedstawionego do zgłoszenia obiektu na kopii mapy zasadniczej lub mapie ewidencyjnej terenu,~~
 - ~~d) rysunki określające przedstawiony do zgłoszenia obiekt z uwzględnieniem sposobu jego posadowienia, charakterystycznych wymiarów i opisem zastosowanych materiałów,~~
 - ~~e) kartę katalogową w przypadku lokalizacji obiektów i urządzeń gotowych,~~
 - ~~f) inwentaryzację stanu istniejącego obiektu lub jego części, z określeniem zakresu wykonywanych w nim robót budowlanych przedstawionych do zgłoszenia.~~
- ~~4. dla robót budowlanych określonych w art. 29 ust. 1 pkt 19 i 20 z zastrzeżeniem art. 29a – projekt zagospodarowania działki lub terenu wraz z opisem technicznym instalacji, wykonany przez projektanta posiadającego wymagane uprawnienia budowlane. Projekt zagospodarowania działki dla instalacji zbiornikowej na gaz płynny należy uzgodnić z rzeczoznawcą do spraw zabezpieczeń przeciwpożarowych,~~
- ~~5. dla robót budowlanych określonych w art. 30 ust. 1 pkt 4 – ponadto przedłożyć projekt zagospodarowania terenu wykonany przez projektanta posiadającego wymagane uprawnienia budowlane,~~
- ~~6. pełnomocnictwo udzielone osobie działającej w imieniu inwestora.~~

~~2-0A PREZESA ZARZĄDU
GŁÓWNA KSIĘGOWA~~

~~PREZES ZARZĄDU~~

~~Dot. Smerón~~

~~mgr inż. Mieczysław Szlachowski~~

~~(podpis inwestora lub osoby upoważnionej)~~

¹ Niepotrzebne skreślić

.....
(nr rejestru organu administracji arch.-bud.)

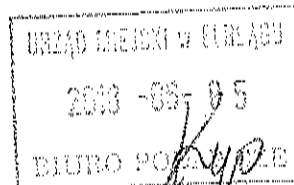

Elbląg, dn. 30.05.2018r.
(miejscowość i data)

WNIOSEK ZGŁOSZENIA O ZAMIARZE WYKONYWANIA ROBÓT BUDOWLANYCH

**Prezydent Miasta Elbląg - Departament Urbanistyki i Architektury Urzędu Miejskiego w
Elblągu, 82-300 Elbląg, ul. Łączności 1**

Inwestor:

Elblaska Spółdzielnia Mieszkaniowa „Sielanka”

ul. Gwiazdna 26/27, 82-300 Elbląg, (55) 642-50-40
(imię i nazwisko lub pełna nazwa oraz adres i nr telefonu)

Pełnomocnik:

.....
.....
(imię i nazwisko lub pełna nazwa oraz adres i nr telefonu)

na podstawie art. 30 ustawy z dnia 7 lipca 1994 r. Prawo budowlane (t.j. Dz.U. z 2016r., poz. 290 z późniejszymi zmianami) wnoszę o **przyjęcie zgłoszenia zamiaru wykonania robót budowlanych polegających na:**

wykonaniu remontu dachu oraz balkonów

Elbląg ul. Gwiazdna 11-15 dz. nr 409/14 obręb ewidencyjny M1

(nazwa oraz adres wykonywania robót budowlanych, oznaczenie działki ewidencyjnej wg ewidencji gruntów i budynków poprzez określenie obrębu ewidencyjnego oraz numeru działki ewidencyjnej)

Rodzaj, zakres i sposób wykonywanych robót: Dach: przemurowanie uszkodzonych części kominów, wykonanie nowych czap kominowych, ocieplenie kominów styropianem, montaż nasad kominowych typu Turbowent, pokrycie dachów papą termozgrzewalną, wymiana obróbek blacharskich, naprawa instalacji odgromowej.

Balkony: Naprawa odspojonych elementów betonowych oraz tynków, wymiana przesłon balkonowych z robotami towarzyszącymi.

Termin rozpoczęcia robót budowlanych: 01-03-2019

(min. 22 dni od daty złożenia wniosku) d d m m r r r r

Do wniosku zgłoszenia o zamiarze wykonania robót budowlanych dołączam¹:

1. oświadczenie o posiadaniu prawa do dysponowania nieruchomością na cele budowlane,
- ~~2. w zależności od potrzeb pozwolenia, uzgodnienia i opinii wymagane przepisami szczególnymi,~~
3. dla wnioskowanych robót budowlanych określonych w art. 29 i art. 30, w zależności od rodzaju inwestycji, należy dołączyć:
 - ~~a) informację o wielkości powierzchni działki i powierzchni zabudowy obiektu przedstawionego do zgłoszenia,~~

- ~~b) istniejące zagospodarowanie działki z określeniem funkcji istniejących obiektów i ich powierzchni zabudowy;~~
 - ~~e) planowaną lokalizację przedstawionego do zgłoszenia obiektu na kopii mapy zasadniczej lub mapie ewidencyjnej terenu;~~
 - ~~d) rysunki określające przedstawiony do zgłoszenia obiekt z uwzględnieniem sposobu jego posadowienia, charakterystycznych wymiarów i opisem zastosowanych materiałów;~~
 - ~~e) kartę katalogową w przypadku lokalizacji obiektów i urządzeń gotowych;~~
 - ~~f) inwentaryzację stanu istniejącego obiektu lub jego części, z określeniem zakresu wykonywanych w nim robót budowlanych przedstawionych do zgłoszenia.~~
- ~~4. dla robót budowlanych określonych w art. 29 ust. 1 pkt 19 i 20 z zastrzeżeniem art. 29a – projekt zagospodarowania działki lub terenu wraz z opisem technicznym instalacji, wykonany przez projektanta posiadającego wymagane uprawnienia budowlane. Projekt zagospodarowania działki dla instalacji zbiornikowej na gaz płynny należy uzgodnić z rzeczoznawcą do spraw zabezpieczeń przeciwpożarowych;~~
- ~~5. dla robót budowlanych określonych w art. 30 ust. 1 pkt 4 – ponadto przedłożyć projekt zagospodarowania terenu wykonany przez projektanta posiadającego wymagane uprawnienia budowlane;~~
- ~~6. pełnomocnictwo udzielone osobie działającej w imieniu inwestora;~~

~~Z-CA PREZESA ZARZĄDU
GŁÓWNA KSIĘGOWA~~

~~Ewa Smerza~~

~~(podpis inwestora lub osoby upoważnionej)~~

~~PREZES ZARZĄDU~~

~~mgr inż. Mięczyński Szlachowski~~

¹ Niepotrzebne skreślić

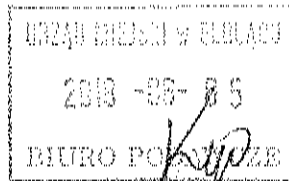

Elbląg, dn. 30.05.2018r.

(miejscowość i data)

.....
(nr rejestru organu administracji arch.-bud.)

WNIOSEK ZGŁOSZENIA O ZAMIARZE WYKONYWANIA ROBÓT BUDOWLANYCH

**Prezydent Miasta Elbląg - Departament Urbanistyki i Architektury Urzędu Miejskiego w
Elblągu, 82-300 Elbląg, ul. Łączności 1**

Inwestor:

Elbląska Spółdzielnia Mieszkaniowa „Sielanka”

ul. Gwiazdna 26/27, 82-300 Elbląg, (55) 642-50-40

(imię i nazwisko lub pełna nazwa oraz adres i nr telefonu)

Pomocnik:

.....
.....
(imię i nazwisko lub pełna nazwa oraz adres i nr telefonu)

na podstawie art. 30 ustawy z dnia 7 lipca 1994 r. Prawo budowlane (t.j. Dz.U. z 2016r., poz. 290 z późniejszymi zmianami) wnoszę o **przyjęcie zgłoszenia zamiaru wykonania robót budowlanych polegających na:**

.....
wykonaniu remontu dachu oraz balkonówElbląg ul. Sierpiedna 16-20 dz. nr 408/19 obręb ewidencyjny M

(nazwa oraz adres wykonywania robót budowlanych, oznaczenie działki ewidencyjnej wg ewidencji gruntów i budynków poprzez określenie obrębu ewidencyjnego oraz numeru działki ewidencyjnej)

Rodzaj, zakres i sposób wykonywanych robót: Dach: przemurowanie uszkodzonych części kominów, wykonanie nowych czap kominowych, ocieplenie kominów styropianem, montaż nasad kominowych typu Turbowent, pokrycie dachów papą termozgrzewalną, wymiana obróbek blacharskich, naprawa instalacji odgromowej.

Balkony: Naprawa odspojonych elementów betonowych oraz tynków, wymiana przesłon balkonowych z robotami towarzyszącymi.

Termin rozpoczęcia robót budowlanych: 0 1 - 0 3 - 2 0 1 9

(min. 22 dni od daty złożenia wniosku) d d m m r r r r

Do wniosku zgłoszenia o zamiarze wykonania robót budowlanych dołączam¹:

1. oświadczenie o posiadaniu prawa do dysponowania nieruchomością na cele budowlane,
- ~~2. w zależności od potrzeb pozwolenia, uzgodnienia i opinii wymagane przepisami szczególnymi;~~
3. dla wnioskowanych robót budowlanych określonych w art. 29 i art. 30, w zależności od rodzaju inwestycji, należy dołączyć:
 - a) ~~informacje o wielkości powierzchni działki i powierzchni zabudowy obiektu przedstawionego do zgłoszenia;~~

- ~~b) istniejące zagospodarowanie działki z określeniem funkcji istniejących obiektów i ich powierzchni zabudowy,~~
 - ~~c) planowaną lokalizację przedstawionego do zgłoszenia obiektu na kopii mapy zasadniczej lub mapie ewidencyjnej terenu,~~
 - ~~d) rysunki określające przedstawiony do zgłoszenia obiekt z uwzględnieniem sposobu jego posadowienia, charakterystycznych wymiarów i opisem zastosowanych materiałów,~~
 - ~~e) kartę katalogową w przypadku lokalizacji obiektów i urządzeń gotowych,~~
 - ~~f) inwentaryzację stanu istniejącego obiektu lub jego części, z określeniem zakresu wykonywanych w nim robót budowlanych przedstawionych do zgłoszenia.~~
- ~~4. dla robót budowlanych określonych w art. 29 ust. 1 pkt 19 i 20 z zastrzeżeniem art. 29a projekt zagospodarowania działki lub terenu wraz z opisem technicznym instalacji, wykonany przez projektanta posiadającego wymagane uprawnienia budowlane. Projekt zagospodarowania działki dla instalacji zbiornikowej na gaz płynny należy uzgodnić z rzeczoznawcą do spraw zabezpieczeń przeciwpożarowych,~~
- ~~5. dla robót budowlanych określonych w art. 30 ust. 1 pkt 4 ponadto przedłożyć projekt zagospodarowania terenu wykonany przez projektanta posiadającego wymagane uprawnienia budowlane,~~
- ~~6. pełnomocnictwo udzielone osobie działającej w imieniu inwestora.~~

~~7-0A PREZESA ZARZĄDU
GŁÓWNA KSIĘGOWA~~

~~Ewa Śmieszka~~

~~(podpis inwestora lub osoby upoważnionej)~~

~~PREZES ZARZĄDU~~

~~mgr inż. Mieczysław Szlachowski~~

¹ Niepotrzebne skreślić

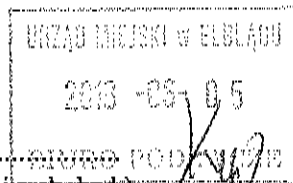

(nr rejestru organu administracji arch.-bud.)

Elbląg, dn. 30.05.2018r.

(miejscowość i data)

WNIOSEK ZGŁOSZENIA O ZAMIARZE WYKONYWANIA ROBÓT BUDOWLANYCH

**Prezydent Miasta Elbląg - Departament Urbanistyki i Architektury Urzędu Miejskiego w
Elblągu, 82-300 Elbląg, ul. Łączności 1**

Investor:

Elblaska Spółdzielnia Mieszkaniowa „Sielanka”

ul. Gwiazdna 26/27, 82-300 Elbląg, (55) 642-50-40

(imię i nazwisko lub pełna nazwa oraz adres i nr telefonu)

Pomocownik:

(imię i nazwisko lub pełna nazwa oraz adres i nr telefonu)

na podstawie art. 30 ustawy z dnia 7 lipca 1994 r. Prawo budowlane (t.j. Dz.U. z 2016r., poz. 290 z późniejszymi zmianami) wnoszę o **przyjęcie zgłoszenia zamiaru wykonania robót budowlanych polegających na:**

..... wykonaniu remontu dachu oraz balkonów

Elbląg ul. Plk. Dobrza 23 dz. nr 409/14 obręb ewidencyjny 11

(nazwa oraz adres wykonywania robót budowlanych, oznaczenie działki ewidencyjnej wg ewidencji gruntów i budynków poprzez określenie obrębu ewidencyjnego oraz numeru działki ewidencyjnej)

Rodzaj, zakres i sposób wykonywanych robót: Dach: przemurowanie uszkodzonych części kominów, wykonanie nowych czap kominowych, ocieplenie kominów styropianem, montaż nasad kominowych typu Turbowent, pokrycie dachów papą termozgrzewalną, wymiana obróbek blacharskich, naprawa instalacji odgromowej.

Balkony: Naprawa odspojonych elementów betonowych oraz tynków, wymiana przesłon balkonowych z robotami towarzyszącymi.

Termin rozpoczęcia robót budowlanych: 0 1 - 0 3 - 2 0 1 9

(min. 22 dni od daty złożenia wniosku) d d m m r r r r

Do wniosku zgłoszenia o zamiarze wykonania robót budowlanych dołączam¹ :

1. oświadczenie o posiadaniu prawa do dysponowania nieruchomością na cele budowlane,
- ~~2. w zależności od potrzeb pozwolenia, uzgodnienia i opinii wymagane przepisami szczególnymi,~~
3. dla wnioskowanych robót budowlanych określonych w art. 29 i art. 30, w zależności od rodzaju inwestycji, należy dołączyć:
 - a) ~~informację o wielkości powierzchni działki i powierzchni zabudowy obiektu przedstawionego do zgłoszenia,~~

- ~~b) istniejące zagospodarowanie działki z określeniem funkcji istniejących obiektów i ich powierzchni zabudowy,~~
 - ~~c) planowaną lokalizację przedstawionego do zgłoszenia obiektu na kopii mapy zasadniczej lub mapie ewidencyjnej terenu,~~
 - ~~d) rysunki określające przedstawiony do zgłoszenia obiekt z uwzględnieniem sposobu jego posadowienia, charakterystycznych wymiarów i opisem zastosowanych materiałów,~~
 - ~~e) kartę katalogową w przypadku lokalizacji obiektów i urządzeń gotowych,~~
 - ~~f) inwentaryzację stanu istniejącego obiektu lub jego części, z określeniem zakresu wykonywanych w nim robót budowlanych przedstawionych do zgłoszenia.~~
- ~~4. dla robót budowlanych określonych w art. 29 ust. 1 pkt 19 i 20 z zastrzeżeniem art. 29a – projekt zagospodarowania działki lub terenu wraz z opisem technicznym instalacji, wykonany przez projektanta posiadającego wymagane uprawnienia budowlane. Projekt zagospodarowania działki dla instalacji zbiornikowej na gaz płynny należy uzgodnić z rzeczoznawcą do spraw zabezpieczeń przeciwpożarowych,~~
- ~~5. dla robót budowlanych określonych w art. 30 ust. 1 pkt 4 – ponadto przedłożyć projekt zagospodarowania terenu wykonany przez projektanta posiadającego wymagane uprawnienia budowlane,~~
- ~~6. pełnomocnictwo udzielone osobie działającej w imieniu inwestora.~~

~~3-CA PREZESA ZARZĄDU
GŁÓWNA KSIĘGOWA~~

~~Ewa Smerza~~

~~PREZES ZARZĄDU~~

~~mgr inż. Mieczysław Szlachowski~~

~~(podpis inwestora lub osoby upoważnionej)~~

¹ Niepotrzebne skreślić

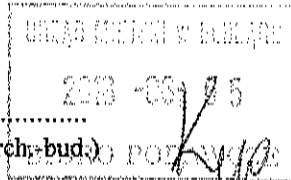

(nr rejestru organu administracji arch.-bud.)

Elbląg, dn. 30.05.2018r.

(miejscowość i data)

WNIOSEK ZGŁOSZENIA O ZAMIARZE WYKONYWANIA ROBÓT BUDOWLANYCH

**Prezydent Miasta Elbląg - Departament Urbanistyki i Architektury Urzędu Miejskiego w
Elblągu, 82-300 Elbląg, ul. Łączności 1**

Inwestor:

Elbląska Spółdzielnia Mieszkaniowa „Sielanka”

ul. Gwiezdna 26/27, 82-300 Elbląg, (55) 642-50-40

(imię i nazwisko lub pełna nazwa oraz adres i nr telefonu)

Pełnomocnik:

(imię i nazwisko lub pełna nazwa oraz adres i nr telefonu)

na podstawie art. 30 ustawy z dnia 7 lipca 1994 r. Prawo budowlane (t.j. Dz.U. z 2016r., poz. 290 z późniejszymi zmianami) wnoszę o **przyjęcie zgłoszenia zamiaru wykonania robót budowlanych polegających na:**

wykonaniu remontu dachu oraz balkonów

Elbląg ul. Plk. Dąbka 25 dz. nr 409/16 obręb ewidencyjny 17

(nazwa oraz adres wykonywania robót budowlanych, oznaczenie działki ewidencyjnej

wg ewidencji gruntów i budynków poprzez określenie obrębu ewidencyjnego oraz numeru działki ewidencyjnej)

Rodzaj, zakres i sposób wykonywanych robót: Dach: przemurowanie uszkodzonych części kominów, wykonanie nowych czap kominowych, ocieplenie kominów styropianem, montaż nasad kominowych typu Turbowent, pokrycie dachów papą termozgrzewalną, wymiana obróbek blacharskich, naprawa instalacji odgromowej.

Balkony: Naprawa odspojonych elementów betonowych oraz tynków, wymiana przesłon balkonowych z robotami towarzyszącymi.

Termin rozpoczęcia robót budowlanych: 01-03-2019

(min. 22 dni od daty złożenia wniosku) d d m m r r r r

Do wniosku zgłoszenia o zamiarze wykonania robót budowlanych dołączam¹ :

1. oświadczenie o posiadaniu prawa do dysponowania nieruchomością na cele budowlane,
2. ~~w zależności od potrzeb pozwolenia, uzgodnienia i opinii wymagane przepisami szczególnymi;~~
3. dla wnioskowanych robót budowlanych określonych w art. 29 i art. 30, w zależności od rodzaju inwestycji, należy dołączyć:
 - a) ~~informację o wielkości powierzchni działki i powierzchni zabudowy obiektu przedstawionego do zgłoszenia;~~

- ~~b) istniejące zagospodarowanie działki z określeniem funkcji istniejących obiektów i ich powierzchni zabudowy,~~
 - ~~e) planowaną lokalizację przedstawionego do zgłoszenia obiektu na kopii mapy zasadniczej lub mapie ewidencyjnej terenu,~~
 - ~~d) rysunki określające przedstawiony do zgłoszenia obiekt z uwzględnieniem sposobu jego posadowienia, charakterystycznych wymiarów i opisem zastosowanych materiałów,~~
 - ~~e) kartę katalogową w przypadku lokalizacji obiektów i urządzeń gotowych,~~
 - ~~f) inwentaryzację stanu istniejącego obiektu lub jego części, z określeniem zakresu wykonywanych w nim robót budowlanych przedstawionych do zgłoszenia:~~
- ~~4. dla robót budowlanych określonych w art. 29 ust. 1 pkt 19 i 20 z zastrzeżeniem art. 29a – projekt zagospodarowania działki lub terenu wraz z opisem technicznym instalacji, wykonany przez projektanta posiadającego wymagane uprawnienia budowlane. Projekt zagospodarowania działki dla instalacji zbiornikowej na gaz płynny należy uzgodnić z rzeczoznawcą do spraw zabezpieczeń przeciwpożarowych,~~
 - ~~5. dla robót budowlanych określonych w art. 30 ust. 1 pkt 4 – ponadto przedłożyć projekt zagospodarowania terenu wykonany przez projektanta posiadającego wymagane uprawnienia budowlane,~~
 - ~~6. pełnomocnictwo udzielone osobie działającej w imieniu inwestora.~~

~~Z-SA PREZESA ZARZĄDU
GŁÓWNA KSIĘGOWA~~

~~PREZES ZARZĄDU~~

~~Ewa Smerza~~

~~mgr inż. Mieczysław Szalachowski~~

~~(podpis inwestora lub osoby upoważnionej)~~

¹ Niepotrzebne skreślić

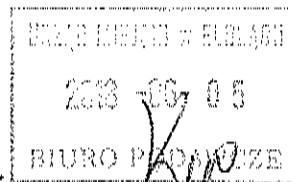

.....
(nr rejestru organu administracji arch.-bud.)

Elbląg, dn. 30.05.2018r.

(miejscowość i data)

WNIOSEK ZGŁOSZENIA O ZAMIARZE WYKONYWANIA ROBÓT BUDOWLANYCH

**Prezydent Miasta Elbląg - Departament Urbanistyki i Architektury Urzędu Miejskiego w
Elblągu, 82-300 Elbląg, ul. Łączności 1**

Investor:

.....
Elblaska Spółdzielnia Mieszkaniowa „Sielanka”

.....
ul. Gwiazdna 26/27, 82-300 Elbląg, (55) 642-50-40

.....
(imię i nazwisko lub pełna nazwa oraz adres i nr telefonu)

Pełnomocnik:

.....
.....
.....
(imię i nazwisko lub pełna nazwa oraz adres i nr telefonu)

na podstawie art. 30 ustawy z dnia 7 lipca 1994 r. Prawo budowlane (t.j. Dz.U. z 2016r., poz. 290 z późniejszymi zmianami) wnoszę o **przyjęcie zgłoszenia zamiaru wykonania robót budowlanych polegających na:**

.....
wykonaniu remontu dachu oraz balkonów

.....
Elbląg ul. Pł. Dąbka 5-11 dz. nr 412/3 obręb ewidencyjny 19

.....
(nazwa oraz adres wykonywania robót budowlanych, oznaczenie działki ewidencyjnej
wg ewidencji gruntów i budynków poprzez określenie obrębu ewidencyjnego oraz numeru działki ewidencyjnej)

Rodzaj, zakres i sposób wykonywanych robót: Dach: przemurowanie uszkodzonych części kominów, wykonanie nowych czap kominowych, ocieplenie kominów styropianem, montaż nasad kominowych typu Turbowent, pokrycie dachów papą termozgrzewalną, wymiana obróbek blacharskich, naprawa instalacji odgromowej.

Balkony: Naprawa odspojonych elementów betonowych oraz tynków, wymiana przesłon balkonowych z robotami towarzyszącymi.

Termin rozpoczęcia robót budowlanych: 0 1 - 0 3 - 2 0 1 9

(min. 22 dni od daty złożenia wniosku) o d m r r r r

Do wniosku zgłoszenia o zamiarze wykonania robót budowlanych dołączam¹ :

1. oświadczenie o posiadaniu prawa do dysponowania nieruchomością na cele budowlane,
- ~~2. w zależności od potrzeb pozwolenia, uzgodnienia i opinii wymagane przepisami szczególnymi,~~
3. dla wnioskowanych robót budowlanych określonych w art. 29 i art. 30, w zależności od rodzaju inwestycji, należy dołączyć:
 - ~~a) informację o wielkości powierzchni działki i powierzchni zabudowy obiektu przedstawionego do zgłoszenia,~~

- ~~b) istniejące zagospodarowanie działki z określeniem funkcji istniejących obiektów i ich powierzchni zabudowy;~~
 - ~~c) planowaną lokalizację przedstawionego do zgłoszenia obiektu na kopii mapy zasadniczej lub mapie ewidencyjnej terenu;~~
 - ~~d) rysunki określające przedstawiony do zgłoszenia obiekt z uwzględnieniem sposobu jego posadowienia, charakterystycznych wymiarów i opisem zastosowanych materiałów;~~
 - ~~e) kartę katalogową w przypadku lokalizacji obiektów i urządzeń gotowych;~~
 - ~~f) inwentaryzację stanu istniejącego obiektu lub jego części, z określeniem zakresu wykonywanych w nim robót budowlanych przedstawionych do zgłoszenia.~~
- ~~4. dla robót budowlanych określonych w art. 29 ust. 1 pkt 19 i 20 z zastrzeżeniem art. 29a – projekt zagospodarowania działki lub terenu wraz z opisem technicznym instalacji, wykonany przez projektanta posiadającego wymagane uprawnienia budowlane. Projekt zagospodarowania działki dla instalacji zbiornikowej na gaz płynny należy uzgodnić z rzeczoznawcą do spraw zabezpieczeń przeciwpożarowych;~~
- ~~5. dla robót budowlanych określonych w art. 30 ust. 1 pkt 4 – ponadto przedłożyć projekt zagospodarowania terenu wykonany przez projektanta posiadającego wymagane uprawnienia budowlane;~~
- ~~6. pełnomocnictwo udzielone osobie działającej w imieniu inwestora;~~

~~Z-CA PREZESA ZARZĄDU
GŁÓWNA KSIĘGOWA~~

~~PREZES ZARZĄDU~~

~~Eula Śmerza~~

~~mgr inż. Mieczysław Szlachowski~~

~~(podpis inwestora lub osoby upoważnionej)~~

¹ Niepotrzebne skreślić

.....
 (nr rejestru organu administracji arch.-bud.) 2018-05-05
 Elbląg, dn. 30.05.2018r.
 (miejsowość i data)

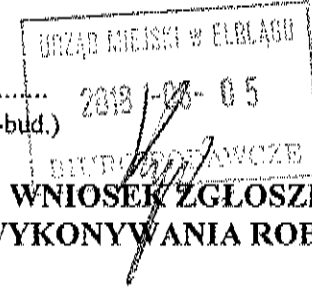

WNIOSEK ZGŁOSZENIA O ZAMIARZE WYKONYWANIA ROBÓT BUDOWLANYCH

**Prezydent Miasta Elbląg - Departament Urbanistyki i Architektury Urzędu Miejskiego w
 Elblągu, 82-300 Elbląg, ul. Łączności 1**

Inwestor:

.....
 Elbląska Spółdzielnia Mieszkaniowa „Sielanka”
 ul. Gwiazdna 26/27, 82-300 Elbląg, (55) 642-50-40
 (imię i nazwisko lub pełna nazwa oraz adres i nr telefonu)

Pełnomocnik:

.....
 (imię i nazwisko lub pełna nazwa oraz adres i nr telefonu)

na podstawie art. 30 ustawy z dnia 7 lipca 1994 r. Prawo budowlane (t.j. Dz.U. z 2016r., poz. 290 z późniejszymi zmianami) wnoszę o **przyjęcie zgłoszenia zamiaru wykonania robót budowlanych polegających na:**

.....
 wykonanie siłowni plenerowej
 Elbląg, ul. Bryeska 27-39, dz. nr 63/4 obręb ewidencyjny 11

.....
 (nazwa oraz adres wykonywania robót budowlanych, oznaczenie działki ewidencyjnej wg ewidencji gruntów i budynków poprzez określenie obrębu ewidencyjnego oraz numeru działki ewidencyjnej)

Rodzaj, zakres i sposób wykonywanych robót: wykonanie siłowni plenerowej na istniejącym placu zabaw poprzez wykonanie nawierzchni z betonowej kostki brukowej na podsypce cementowo-piaskowej oraz montaż urządzeń do ćwiczeń.

Termin rozpoczęcia robót budowlanych: 0 1 - 0 3 - 2 0 1 9
 (min. 22 dni od daty złożenia wniosku) d d m m r r r r

Do wniosku zgłoszenia o zamiarze wykonania robót budowlanych dołączam¹:

1. oświadczenie o posiadanym prawie do dysponowania nieruchomością na cele budowlane,
- ~~2. w zależności od potrzeb pozwolenia, uzgodnienia i opinii wymagane przepisami szczególnymi,~~
3. dla wnioskowanych robót budowlanych określonych w art. 29 i art. 30, w zależności od rodzaju inwestycji, należy dołączyć:
 - a) ~~informację o wielkości powierzchni działki i powierzchni zabudowy obiektu przedstawionego do zgłoszenia,~~

- ~~b) istniejące zagospodarowanie działki z określeniem funkcji istniejących obiektów i ich powierzchni zabudowy,~~
 - ~~e) planowaną lokalizację przedstawionego do zgłoszenia obiektu na kopii mapy zasadniczej lub mapie ewidencyjnej terenu,~~
 - ~~d) rysunki określające przedstawiony do zgłoszenia obiekt z uwzględnieniem sposobu jego posadowienia, charakterystycznych wymiarów i opisem zastosowanych materiałów,~~
 - ~~e) kartę katalogową w przypadku lokalizacji obiektów i urządzeń gotowych,~~
 - ~~f) inwentaryzację stanu istniejącego obiektu lub jego części, z określeniem zakresu wykonywanych w nim robót budowlanych przedstawionych do zgłoszenia.~~
- ~~4. dla robót budowlanych określonych w art. 29 ust. 1 pkt 19 i 20 z zastrzeżeniem art. 29a – projekt zagospodarowania działki lub terenu wraz z opisem technicznym instalacji; wykonany przez projektanta posiadającego wymagane uprawnienia budowlane. Projekt zagospodarowania działki dla instalacji zbiornikowej na gaz płynny należy uzgodnić z rzeczoznawcą do spraw zabezpieczeń przeciwpożarowych;~~
- ~~5. dla robót budowlanych określonych w art. 30 ust. 1 pkt 4 – ponadto przedłożyć projekt zagospodarowania terenu wykonany przez projektanta posiadającego wymagane uprawnienia budowlane;~~
- ~~6. pełnomocnictwo udzielone osobie działającej w imieniu inwestora.~~

Z CA PREZESA ZARZĄDU
GŁÓWNA KSIĘGOWA

Ewa Smerza

PREZES ZARZĄDU

mgr inż. Mieczysław Szlachowski

.....
(podpis inwestora lub osoby upoważnionej)

¹ Niepotrzebne skreślić

Wykonanie siłowni plenerowej ul. Brzeska 27-31, 35-39 w Elblągu

skala 1:500

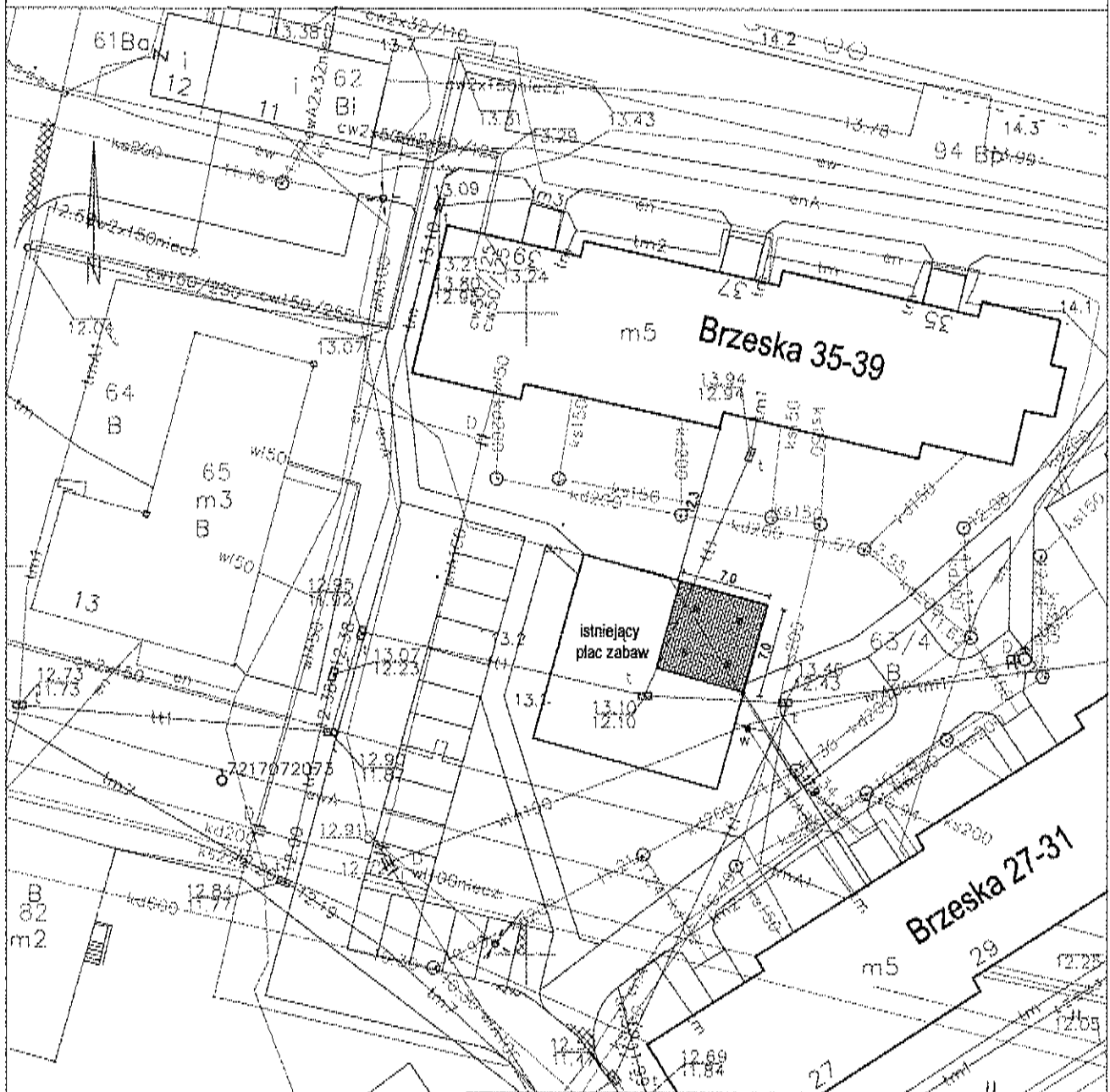

Brak kolizji z istniejącym uzbrojeniem terenu
oraz drzewami i krzewami

Oznaczenia:

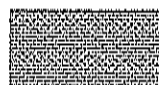

Teren istniejącego placu zabaw
przeznaczony na budowę siłowni plenerowej



miejsce montażu urządzenia siłowni plenerowej

mgr inż. arch. **Anna Weichhaus**
upr. bud. do projektowania bez ogr.
w specjalności architektonicznej
nr 10-401/OL

Elbląg, dn. 16.04.2018r.