



Rzeczpospolita  
Polska



Zdrowe życie, czysty zysk

Unia Europejska  
Europejski Fundusz  
Rozwoju Regionalnego



Tytuł projektu: „Wzrost integracji i aktywności społecznej mieszkańców ESM „Sielanka” poprzez likwidację barier architektonicznych i społecznych i rewitalizację obiektów w obszarze 11 część II”

## Spis treści

### Projekty budowlane dla budynków:

1. Płk. Dąbka 67
2. Płk. Dąbka 69
3. Robotnicza 160

w ilości – 3 kpl.

### Zgłoszenia zamiaru wykonywania robót budowlanych dla budynków:

1. Płk. Dąbka 48-52
2. Płk. Dąbka 54-60
3. Robotnicza 162-168
4. Robotnicza 170-176
5. Robotnicza 178-182
6. Robotnicza 184-188
7. Płk. Dąbka 75-77
8. Płk. Dąbka 85
9. Płk. Dąbka 67
10. Płk. Dąbka 69
11. Robotnicza 160
12. Płk. Dąbka 76
13. Płk. Dąbka 78
14. Płk. Dąbka 80
15. Płk. Dąbka 82-84
16. Płk. Dąbka 86-92
17. Płk. Dąbka 96-102
18. Płk. Dąbka 104-106
19. Płk. Dąbka 112-114
20. Płk. Dąbka 94
21. Fałata 77
22. Płk. Dąbka 41
23. Płk. Dąbka 43
24. Robotnicza 107-109

w ilości – 49 szt.



Rzeczpospolita  
Polska



Zdrowe życie, czysty zysk

Unia Europejska  
Europejski Fundusz  
Rozwoju Regionalnego



**Tytuł projektu: „Wzrost integracji i aktywności społecznej mieszkańców ESM „Sielanka” poprzez likwidację barier architektonicznych i społecznych i rewitalizację obiektów w obszarze 11 część II”**

## **Spis treści**

### **Projekty budowlane dla budynków:**

1. Płk. Dąbka 67
2. Płk. Dąbka 69
3. Robotnicza 160

**w ilości – 3 kpl.**

### **Zgłoszenia zamiaru wykonywania robót budowlanych dla budynków:**

1. Płk. Dąbka 48-52
2. Płk. Dąbka 54-60
3. Robotnicza 162-168
4. Robotnicza 170-176
5. Robotnicza 178-182
6. Robotnicza 184-188
7. Płk. Dąbka 75-77
8. Płk. Dąbka 85
9. Płk. Dąbka 67
10. Płk. Dąbka 69
11. Robotnicza 160
12. Płk. Dąbka 76
13. Płk. Dąbka 78
14. Płk. Dąbka 80
15. Płk. Dąbka 82-84
16. Płk. Dąbka 86-92
17. Płk. Dąbka 96-102
18. Płk. Dąbka 104-106
19. Płk. Dąbka 112-114
20. Płk. Dąbka 94
21. Fałata 77
22. Płk. Dąbka 41
23. Płk. Dąbka 43
24. Robotnicza 107-109

**w ilości – 49 szt.**



# FIRMA PROJEKTOWO- -CONSULTINGOWA

Spółka z o.o.

82-300 Elbląg ul. Junaków 3 tel./fax 055/232-46-98, e-mail: poczta@pro-con.pl, Konto Nr 90116022020000000061914672, NIP 578-000-22-81

RODZAJ OPRACOWANIA:	PROJEKT BUDOWLANY D-423/18
NAZWA:	Docieplenie ścian na poziomie <del>cokoła budynku</del> <sup>ZALĄCZNIK POZWOLEŃ NA BUDOWLANIA</sup> mieszkalnego, wielorodzinnego <sup>ROBOTY BUDOWLANIA</sup> Kat. XIII z dnia 10.08.2018 JA-A.6740.1.423.2018.AJ
BRANŻA:	Architektura w. Plk Dobka CIA
ADRES:	ELBLĄG, UL. PUŁKOWNIKA STANISŁAWA DĄBKA 67 DZIAŁKA EWIDENCYJNA NR 218/8 OBREB 11 URZĄD MIEJSKI w ELBLĄGU Biuro Projektów i Architektury
INWESTOR:	Elbląska Spółdzielnia Mieszkaniowa „Sielanka” 82-300 Elbląg, ul. Gwiazdna 26/27

Na podst. art. 20 ust. 4 z dnia 7.07.94 r. - Prawo budowlane (Dz. U z 2003 Nr 207, poz. 2016 z późn. zm.) oświadczamy, że dokumentacja została sporządzona zgodnie z obowiązującymi przepisami oraz zasadami wiedzy technicznej, jest kompletna z punktu widzenia, któremu ma służyć oraz nie narusza interesów osób trzecich.

Wyszczególnienie	Imię i nazwisko	Uprawnienia	Podpis
Projektant	inż. Stanisław Kołodziejek	1115/EI/87	
Asystent	inż. Krzysztof Burak		
Projektant	mgr inż. arch. Andrzej Góralski	2/76/EI	

Elbląg, lipiec 2018r.

Handwritten scribble or signature in the bottom left corner.

**ZAWARTOŚĆ OPRACOWANIA**

projektu budowlanego docieplenia ścian na poziomie cokołu  
budynku mieszkalnego, wielorodzinnego  
przy ul. Pułkownika Stanisława Dąbka 67 w Elblągu;  
obręb nr: 11, działka nr: 218/8

- I. Dokumenty formalno – prawne
  - a) uprawnienia projektantów
  - b) zaświadczenia o przynależności do izby
- II. Opis techniczny
- III. Charakterystyka energetyczna budynku
- IV. Informacja dotycząca bezpieczeństwa i ochrony zdrowia
- V. Rysunki:
  - a) 1 - Plan sytuacyjny budynku
  - b) 2 - Elewacja południowa i elewacja wschodnia
  - c) 3 - Elewacja północna i elewacja zachodnia
  - d) 4 - Schemat docieplenia cokołu

Urząd Wojewódzki  
82-300 Elbląg  
Wojewódzki Urząd Ochrony Środowiska,  
Architektura i Inżynieria Budowlana  
ul. Hejmańska 28  
Nr 1115/E1/87

Elbląg, dnia 1987.01.23  
PREZYDENT  
MIASTA ELBLĄG  
82-300 ELBLĄG tel. łączności 1

DECYZJA O STWIERDZENIU PRZYGOTOWANIA  
ZAWODOWEGO DO PEŁNIENIA SAMODZIELNYCH  
FUNKCJI TECHNICZNYCH W BUDOWNICTWIE  
=====

Na podstawie § 5 ust.1, § 6 ust.3, § 7 i § 45 ust.1 pkt 2 rozporządzenia Ministra Gospodarki Terenowej i Ochrony Środowiska z dnia 20 lutego 1975 r. w sprawie samodzielnych funkcji technicznych w budownictwie /Dz.U. nr 8, poz. 46/ stwierdza się, że:

Obywatel Stanisław Bronisław KOŁODZIEJEK - inżynier budownictwa

urodzony dnia 02 lipca 1951 roku w Tomaszynie, posiada przygotowanie zawodowe upoważniające do wykonywania samodzielnej funkcji.....

- PROJEKTANTA oraz KIEROWNIKA BUDOWY I ROBÓT -

w specjalności techniczno-budowlanej w zakresie konstrukcyjno-budowlanym.

Obywatel Stanisław Bronisław KOŁODZIEJEK - jest upoważniony do:

1. sporządzania projektów w zakresie rozwiązań konstrukcyjno-budowlanych budynków oraz innych budowli z wyłączeniem linii, węzłów i stacji kolejowych, dróg oraz lotniskowych dróg startowych i manipulacyjnych, mostów, budowli hydrotechnicznych i melioracji wodnych,
2. sporządzania w budownictwie osób fizycznych projektów w zakresie rozwiązań architektonicznych:
  - a. budynków inwentarskich i gospodarczych, adaptacji projektów typowych i powtarzalnych innych budynków oraz sporządzania planów zagospodarowania działki związanych z realizacją tych budynków,
  - b. budowli nie będących budynkami,
3. kierowania, nadzorowania i kontrolowania budowy i robót, kierowania i kontrolowania wytwarzania konstrukcyjnych elementów budowlanych oraz oceniania i badania stanu technicznego w zakresie wszelkich budynków oraz innych budowli, z wyłączeniem linii, węzłów i stacji kolejowych, dróg oraz lotniskowych dróg startowych i manipulacyjnych, mostów, budowli hydrotechnicznych i wodnomelioracyjnych.

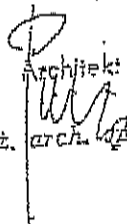
Główny Architekt Wojewódzki  
mgr inż. arch.  Allan Wyrobek



P O Ł S K A  
I Z B A  
I N Ż Y N I E R Ó W  
B U D O W N I C T W A

### Zaświadczenie

o numerze weryfikacyjnym:

WAM-9GT-SGY-B9V \*

Pan Stanisław Bronisław Kołodziejek o numerze ewidencyjnym WAM/BO/1140/01  
adres zamieszkania ul. Wiejska 46/11, 82-300 Elbląg  
jest członkiem Warmińsko-Mazurskiej Okręgowej Izby Inżynierów Budownictwa i posiada  
wymagane ubezpieczenie od odpowiedzialności cywilnej.  
Niniejsze zaświadczenie jest ważne do dnia 2018-12-31.

Zaświadczenie zostało wygenerowane elektronicznie i opatrzone bezpiecznym podpisem elektronicznym  
weryfikowanym przy pomocy ważnego kwalifikowanego certyfikatu w dniu 2018-06-19 roku przez:

Mariusz Dobrzeński, Przewodniczący Rady Warmińsko-Mazurskiej Okręgowej Izby Inżynierów Budownictwa.

(Zgodnie art. 5 ust 2 ustawy z dnia 18 września 2001 r. o podpisie elektronicznym (Dz. U. 2001 Nr 130 poz. 1450) dane w postaci  
elektronicznej opatrzone bezpiecznym podpisem elektronicznym weryfikowanym przy pomocy ważnego kwalifikowanego certyfikatu są  
równoważne pod względem skutków prawnych dokumentom opatrzonym podpisami własnoręcznymi.)

\* Weryfikację poprawności danych w niniejszym zaświadczeniu można sprawdzić za pomocą numeru weryfikacyjnego zaświadczenia na  
stronie Polskiej Izby Inżynierów Budownictwa [www.piib.org.pl](http://www.piib.org.pl) lub kontaktując się z biurem właściwej Okręgowej Izby Inżynierów  
Budownictwa.



GŁÓWNY INSPEKTOR  
NADZORU BUDOWLANEGO

IR/INN/601/19a/05

Warszawa, 2005-01-21  
MIASTA ELBLĄG  
82-300 ELBLĄG, ul. Łączności 1

## Z A Ś W I A D C Z E N I E

na podstawie art. 217 ustawy z dnia 14 czerwca 1960 r. - Kodeks postępowania administracyjnego  
- (tekst jednolity Dz. U. z 2000 r. Nr 98, poz. 1071 z późn. zm.) zaświadcza się, że

**STANISŁAW BRONISŁAW KOŁODZIEJEK**  
inżynier budownictwa

ustanowiony przez Wojewodę Elbląskiego

Rzeczoznawcą Budowlanym

w specjalności techniczno-budowlanej w zakresie konstrukcyjno-budowlanym

- zaświadczenie z dnia 6.12.1994 r., nr Rz/11/EI/94 -

został wpisany do bazy danych Głównego Urzędu Nadzoru Budowlanego  
pod pozycją nr 220/96/R

Pan Stanisław Bronisław Kołodziejek jest upoważniony, zgodnie z Zaświadczeniem wydanym  
przez Wojewodę Elbląskiego w dniu 6 grudnia 1994 r., nr Rz/11/EI/94 do wykonywania funkcji  
rzeczoznawcy budowlanego w wyżej określonym zakresie na terytorium Rzeczypospolitej  
Polskiej.

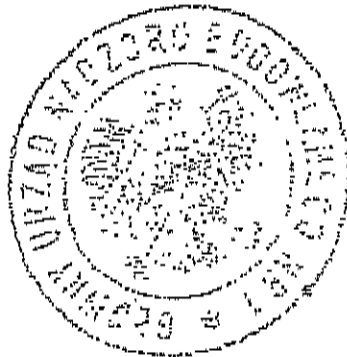

z upoważnienia  
GŁÓWNEGO INSPEKTORA NADZORU BUDOWLANEGO  
NACZELNIK  
WYDZIAŁU CENTRALNYCH REJESTRÓW  
DEPARTAMENTU INFRASTRUKTURY I REJESTRÓW

Grzegorz Figiel

### Oczytania:

- 1) Pan inż. Stanisław Bronisław Kołodziejek  
ul. Wiejska 46A/11  
82-300 Elbląg
2. naMPI

ZA ZGODNOŚĆ Z ORYGINAŁEM

inż. Stanisław Kołodziejek

Opłata skarbową zgodnie z ustawą z dn. 09.10.2001 r. o opłacie skarbowej (tekst jednolity Dz. U. z 2004 r. Nr 253, poz. 2532) została skasowana  
w kasach skarbowych na wniosek powołującym w sferze sprawy.



Elbląg, dnia 26 lutego 1976 r.

BIURO WYKONAWCZE  
w Elblągu  
Wydział Gospodarki Terenowej  
i Ochrony Środowiska

Nr 2/76/21

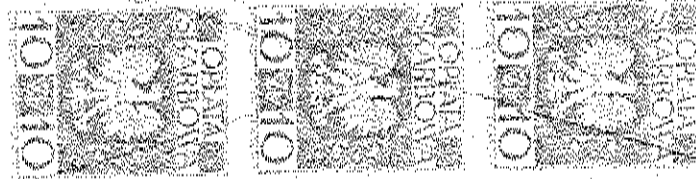

DECYZJA

Na podstawie § 13 ust. 1 pkt 1 § 4 ust. 1, § 4 ust. 2 i § 7  
rozporządzenia Ministra Gospodarki  
Terenowej i Ochrony Środowiska z dnia 20 lutego 1975 r. w sprawie samodzielnich  
funkcji technicznych w budownictwie /Dz.U. Nr 8, poz. 46/ stwierdza się, że  
Ob. ... mgr inż. arch. ANDRZEJ GÓRALSKI

urodzony dnia 2.06.1946 r. w Sępolicach  
posiada przygotowanie zawodowe, upoważniające do wykonywania samodzielnej funk-  
cji projektanta  
w specjalności architektonicznej  
Obywatel ... mgr inż. arch. ANDRZEJ GÓRALSKI

upoważniony jest do:

- 1/ sporządzania projektów w zakresie rozwiązań:
  - a/ architektonicznych wszelkich obiektów budowlanych;
  - b/ konstrukcyjno-budowlanych obiektów budowlanych w budownictwie osób fizycznych z wyłączeniem konstrukcji fundamentów głębokich i trudniejszych konstrukcji statycznie niewyznaczalnych;
- 2/ w budownictwie osób fizycznych - do kierowania, nadzoru i kontroli budowy, kierowania i kontroli wytwarzania konstrukcyjnych elementów budowlanych oraz ocenianie i badanie stanu technicznego obiektów budowlanych - z wyłączeniem konstrukcji fundamentów głębokich i trudniejszych konstrukcji statycznie niewyznaczalnych;



2 up. ...  
mgr inż. arch. ...



IZBA ARCHITEKTÓW  
REPUBLICZNY SPÓŁKARNOŚCI

Warmińsko-Mazurska Okręgowa Rada Izby Architektów RP

## ZAŚWIADCZENIE - ORYGINAŁ

(wypis z listy architektów)

Warmińsko-Mazurska Okręgowa Rada Izby Architektów RP zaświadcza, że:

**magister inżynier architekt Andrzej Góralski**

posiadający kwalifikacje zawodowe do pełnienia samodzielnych funkcji technicznych w budownictwie w specjalności architektonicznej i w zakresie posiadanych uprawnień nr **2/76/EL**, jest wpisany na listę członków Warmińsko-Mazurskiej Okręgowej Izby Architektów RP pod numerem: **WM-0039**.

Członek czynny od: 01-01-2002 r.

Data i miejsce wygenerowania zaświadczenia: 06-07-2018 r. Olsztyn.

Zaświadczenie jest ważne do dnia: **31-12-2018 r.**

Podpisano elektronicznie w systemie informatycznym Izby Architektów RP przez:  
Marlusz Szafarzyński, Przewodniczący Okręgowej Rady Izby Architektów RP.

Nr weryfikacyjny zaświadczenia:

**WM-0039-3ABD-18EB-7A3Y-F4B7**

## II. Opis techniczny

### 1. Podstawa opracowania

- Ustawa - Prawo budowlane z dnia 7 lipca 1994 r Dz.U.03.207.2016 ze późn. zm.
- Rozporządzenie Ministra Infrastruktury z dnia 7 kwietnia 2004 r. zmieniające rozporządzenie w sprawie warunków technicznych, jakim powinny odpowiadać budynki i ich usytuowanie (Dz. U.Nr 109, poz. 1156)
- Umowa z inwestorem
- Dokumentacja archiwalna
- Wizja lokalna w terenie

### 2. Nazwa inwestycji

Docieplenie ścian na poziomie cokołu budynku mieszkalnego, wielorodzinnego przy ul. Pułkownika Stanisława Dąbka 67 w Elblągu;

### 3. Nazwa i adres inwestora

Elbląska Spółdzielnia Mieszkaniowa "SIELANKA", ul. Gwiazdna 26/27, 82-300 Elbląg

### 4. Lokalizacja inwestycji

Obiekt położony jest na działce nr 218/8 obręb ewidencyjny 11 przy ulicy Pułkownika Stanisława Dąbka 67, 82-300 Elbląg.

### 5. Dane techniczne budynku

- budynek mieszkalny, wielorodzinny, podpiwniczenie 100%
- ilość kondygnacji nadziemnych - 11
- klatki schodowe - 1
- powierzchnia zabudowy - 525,00 m<sup>2</sup>
- powierzchnia użytkowa - 3982,77 m<sup>2</sup>
- kubatura - 16098,60 m<sup>3</sup>
- wysokość budynku - 33,00 m
- ilość lokali mieszkalnych - 88

### 6. Dane techniczne budynku

- fundamenty - ława żelbetowa
- ściany zewnętrzne - żelbetowe, docieplone styropianem gr. 10 cm
- dach - płaski - dwu spadowy ze spadkiem do środka, kryty papą termozgrzewalną

- cokół budynku - lastryko płukane
- stolarka okienna - PCV
- stropodach - płyta żerańska
- strop nad piwnicą - płyta żerańska
- drzwi wejściowe - z profili aluminiowych

#### 7. Zakres prac docieplenia ścian na wysokości cokołów

Docieplenie wykonać metodą lekką – mokrą, zgodnie z technologią systemową wybranej firmy.

Przed przystąpieniem do docieplenia należy zbić luźne elementy tynku oraz uzupełnić ubytki tynku zaprawą cementowo – wapienną.

Cokoły docieplić styropianem rodzaju np.: EPS 70 ( $\lambda=0,036$  W/m\*K) o grubości 10 cm; mocować go do ścian budynku łącznikami mechanicznymi  $\varnothing$  10 mm o długości 200 mm zgodnie z technologią systemową wybranej firmy, lecz nie mniej niż 4 łączniki na 1 m<sup>2</sup> oraz zaprawą klejącą do mocowania płyt styropianowych zgodnie z technologią systemową wybranej firmy o przyczepności zaprawy klejącej do betonu nie mniejszej niż 0,6 MPa.

Na styropianie wykonać wyprawę elewacyjną – tynk mineralny o fakturze „kamyczkowej” gr. 1,5 mm; tynk wykonać na siatce z włókna szklanego, zaciągniętym dwukrotnie zaprawą do wykonywania warstwy zbrojącej i zagruntowanym podkładem tynkarskim. Tynk malować farbami silikonowymi. Zastosować farby zapewniające ochronę mikrobiologiczną ścian elewacji.

Ościeża okienne docieplić styropianem np.: EPS 70 ( $\lambda=0,036$  W/m\*K) o grubości dopasowanej do wymiaru ramy okna. Na styropianie wykonać wyprawę elewacyjną – tynk strukturalny mineralny o fakturze „kamyczkowej” gr. 1,5mm; tynk wykonać na siatce z włókna szklanego. Tynk malować farbami silikonowymi w istniejącym kolorze.

Docieplenie ścian zewnętrznych należy zakończyć nad gruntem 10cm, wykończyć listwą startową.

#### 8. Informacja o obszarze oddziaływania obiektu.

Projektowana inwestycja nie oddziałuje na tereny sąsiednie, a obszar oddziaływania mieści się w granicach jej realizacji.

Opracował:

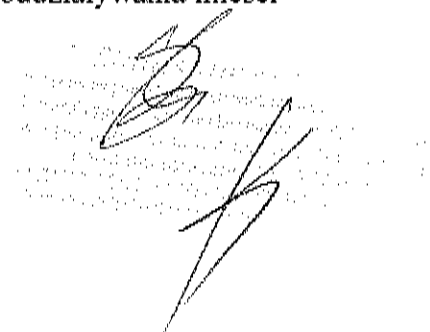

# PROJEKTOWANA CHARAKTERYSTYKA ENERGETYCZNA

budynek mieszkalny wielorodzinny  
przy Plk. Dąbka 67 w Elblągu

## 1. Dane ogólne

Obiekt: budynek mieszkalny wielorodzinny, 11 kondygnacji, 88 lokali mieszkalnych

Liczba mieszkańców: 171 osób

## 2. Współczynniki przenikania ciepła przegród zewnętrznych

2.1. Ściana zewnętrzna podlegająca przebudowie  $U_{obl} = 0,31 \text{ W}/(\text{m}^2 \cdot \text{K}) < U_{max} = 0,45 \text{ W}/(\text{m}^2 \cdot \text{K})$

2.2. Ściana zewnętrzna  $U_{obl} = 0,31 \text{ W}/(\text{m}^2 \cdot \text{K}) > U_{max} = 0,23 \text{ W}/(\text{m}^2 \cdot \text{K})$

2.3. Okna zewnętrzne  $U_{obl} = 1,70 \text{ W}/(\text{m}^2 \cdot \text{K}) > U_{max} = 1,10 \text{ W}/(\text{m}^2 \cdot \text{K})$

2.4. Drzwi zewnętrzne  $U_{obl} = 2,60 \text{ W}/(\text{m}^2 \cdot \text{K}) > U_{max} = 1,50 \text{ W}/(\text{m}^2 \cdot \text{K})$

2.5. Dach  $U_{obl} = 0,22 \text{ W}/(\text{m}^2 \cdot \text{K}) > U_{max} = 0,18 \text{ W}/(\text{m}^2 \cdot \text{K})$

2.6. Strop nad pom. nieogrzewanymi  $U_{obl} = 0,89 \text{ W}/(\text{m}^2 \cdot \text{K}) > U_{max} = 0,25 \text{ W}/(\text{m}^2 \cdot \text{K})$

## 3. Wymagana izolacyjność przewodów instalacyjnych

Bez zmian – zakres nie obejmuje izolacji przewodów instalacyjnych.

## 4. Parametry klimatu – założenia projektowe

*Parametry powietrza zewnętrznego wg PN-76/B-03420:*

LATO - I strefa klimatyczna			ZIMA - II strefa klimatyczna		
Temp. pow.	$t_{zew}$	28 °C	Temp. pow.	$t_{zew}$	18 °C
Wilgotność	$\phi_{zew}$	52%	Wilgotność	$\phi_{zew}$	100%

*Parametry powietrza wewnętrznego wg PN-78/B-03421 i WT2008:*

LATO			ZIMA		
Temp. pow.	$t_{wew}$	31 °C	Temp. pow.	$t_{wew}$	** °C
Wilgotność	$\phi_{wew}$	wynikowa	Wilgotność	$\phi_{zew}$	wynikowa

\*\* przyjęto temperatury wewnętrzne zgodnie z wytycznymi zawartymi w Rozporządzeniu Ministra Infrastruktury pokoje +20°C, klatki schodowe +8°C, łazienki +24°C.

- Obliczenie projektowanego obciążenia cieplnego dokonano wg PN-EN 12831: 2006 – nie zakłada się dodatku ze względu na przerwy w ogrzewaniu.

- Określenie współczynnika przenikania ciepła dla przegród niejednorodnych dokonano wg EN ISO 6946: 2008.

- Określenie współczynnika przenikania ciepła dla okien, drzwi dokonano wg PN-EN ISO 10077-1:2007 i PN-EN ISO 10077-2:2012.

## 5. Charakterystyka energetyczna instalacji ogrzewczej

- system ogrzewania: układ zamknięty z rozdziałem dolnym parametry 85/60°C
- źródło ciepła: węzeł cieplny kompaktowy z obudową o mocy powyżej 100 kW
- nośnik energii końcowej: ciepło z kogeneracji energia nieodnawialna  $w_i = 0,80$
- średnia sezonowa sprawność wytworzenia nośnika ciepła  $\eta_{H,g} = 0,99$
- średnia sezonowa sprawność regulacyjna i wykorzystania ciepła  $\eta_{H,e} = 0,88$
- średnia sezonowa sprawność transportu nośnika ciepła  $\eta_{H,d} = 0,80$
- średnia sezonowa sprawność akumulacji ciepła buforze  $\eta_{H,s} = 1,00$
- średnia sezonowa sprawność całkowita instalacji ogrzewczej  $\eta_{H,tot} = 0,70$

**6. Charakterystyka energetyczna instalacji ciepłej wody użytkowej**

- system przygotowania: centralny przygotowanie c.w.u. w węźle cieplnym z przewodami cyrkulacyjnymi
- źródło ciepła: węzeł cieplny kompaktowy z obudową o mocy powyżej 100 kW
- nośnik energii końcowej: ciepło z kogeneracji energia nieodnawialna  $w_i = 0,80$
- średnia sezonowa sprawność wytworzenia nośnika ciepła  $\eta_{w,g} = 0,99$
- średnia sezonowa sprawność transportu nośnika ciepła  $\eta_{w,d} = 0,50$
- średnia sezonowa sprawność akumulacji ciepła  $\eta_{w,s} = 1,00$
- średnia sezonowa sprawność całkowita instalacji c.w.u.  $\eta_{w,tot} = 0,49$

**7. Raport charakterystyki energetycznej**

**Własności budynku / części budynku / lokalu**

Zapotrzebowanie na energię pierwotną	EP	148,4 [kWh/m <sup>2</sup> ]
Powierzchnia ogrzewana	Af	3982,0 [m <sup>2</sup> ]
Kubatura ogrzewana (liczona po obrysie zewnętrznym)	Ve	15089,5 [m <sup>3</sup> ]
Pojemność cieplna	Cm	439180 [kJ/K]
Współczynnik strat ciepła na wentylację	Hve	3208,82 [W/K]
Zapotrzebowanie na energię użytkową do podgrzania ciepłej wody	QW,nd	141220,2 [kWh]

**Bilans energetyczny**

Miesiąc	Htr [W/K]	Qtr [kWh]	Qve [kWh]	QH,ht [kWh]	Qint [kWh]	Qsol [kWh]	QH,gn [kWh]	QH,gn*ηH,gn	QH,nd [kWh]
Styczeń	1795,02	29247,3	52283,2	81530,5	13628,0	5693,8	19321,8	18983,5	62547,1
Luty	1795,02	26537,6	47439,2	73976,7	12309,2	6771,5	19080,6	18674,0	55302,8
Marzec	1795,02	24573,1	43927,4	68500,5	13628,0	13989,3	27617,3	26040,7	42459,9
Kwiecień	1795,02	17576,8	31420,7	48997,6	13188,4	18099,6	31288,0	26951,7	22045,9
Maj	1795,02	11084,6	19815,1	30899,7	13628,0	27508,2	41136,2	25280,7	5619,0
Czerwiec	-	-	-	-	-	-	-	-	-
Lipiec	-	-	-	-	-	-	-	-	-
Sierpień	-	-	-	-	-	-	-	-	-
Wrzesień	1795,02	8917,7	15941,4	24859,1	13188,4	14774,7	27963,1	19024,4	5834,7
Październik	1795,02	16293,0	29125,8	45418,8	13628,0	10729,2	24357,2	21900,5	23518,3
Listopad	1795,02	21712,6	38813,9	60526,4	13188,4	5164,3	18352,7	17787,8	42738,6
Grudzień	1795,02	26576,3	47508,5	74084,8	13628,0	4804,4	18432,4	18071,0	56013,8
Suma strat	-	182519,1	326275,2	508794,3	-	-	-	0,0	316080,2
Suma zysków	-	0,0	0,0	0,0	120014,3	107535,2	227549,4	192714,1	-

**8. Wnioski końcowe**

Wskaźnik rocznego zapotrzebowania nieodnawialnej energii pierwotnej dla ogrzewania, wentylacji i przygotowania c.w.u. EP [kWh/(m <sup>2</sup> *rok)]:	148,4
Spełnienie wymagań prawnych dla budynku:	Wymagania spełnione dla budynku podlegającego przebudowie zgodnie z §328 ust.1a WT

*Inż. Stanisław Podziejek*  
uprawniony projektant i kierownik budowy w specjalności konstrukcja ogólno-budowlana (z ograniczeniem Nr 115/D/87 w specjalności konstrukcja ogólnobudowlana) i architekt ogólny (z ograniczeniem Nr 42/76/EI)  
**PRZEKAZAWCA BUDOWLANY**  
ul. W. W. 11/115/19411 Cent. Rezerw. Nr 22010/08

*[Podpis]*

#### IV. Informacja dotycząca bezpieczeństwa i ochrony zdrowia

Na podstawie art. 20 ust. 1 pkt. 1b Ustawy z dnia 7 lipca 1994r. Prawo Budowlane (tekst jednolity Dz. U. z 2003r. nr 207 poz. 2016) oraz Rozporządzeniem Ministra Infrastruktury z dnia 23 czerwca 2003r. w sprawie informacji dotyczącej bezpieczeństwa i ochrony zdrowia oraz planu bezpieczeństwa i ochrony zdrowia (Dz. U. z 2003r. nr 120 poz. 1126) sporządzono poniższą informację dotyczącą bezpieczeństwa i ochrony zdrowia.

Zakres całego zamierzenia budowlanego oraz kolejność realizacji poszczególnych rodzajów robót:

- przygotowanie placu budowy,
- skucie luźnych fragmentów tynku oraz uzupełnienie ubytków w tynku istniejącym,
- wykonanie docieplenia, wykonanie wypraw tynkarskich, malowanie elewacji,
- wykonanie remontu cokołu,
- uporządkowanie placu budowy.

Przed dopuszczeniem na stanowisko pracy każdy pracownik powinien być przeszkolony przez kierownika budowy lub robót w zakresie przestrzegania przepisów bhp, a powyższy fakt powinien być odnotowany w książeczce bhp.

Środki techniczne i organizacyjne zapobiegające niebezpieczeństwom wynikającym z prowadzenia robót budowlanych w strefach szczególnego zagrożenia zdrowia lub w ich sąsiedztwie, w tym zapewniające bezpieczną i sprawną komunikację umożliwiającą szybką ewakuację na wypadek pożaru, awarii i innych zagrożeń:

- wszyscy pracownicy przy wykonywaniu tego zadania powinni mieć aktualne badania lekarskie dopuszczające ich do pracy na danym stanowisku oraz niezbędne uprawnienia i zaświadczenia,

- wszyscy pracownicy powinni być wyposażeni w środki ochrony osobistej, a mianowicie: kaski, ubrania robocze i ochronne, rękawice ochronne, ochronniki uszu, kamizelki ostrzegawcze itp. Sprzęt oraz narzędzia powinny posiadać aktualne świadectwa dopuszczające do ich stosowanie.

Opracował:

*inż. Stanisław Kozdziejek*  
uprawniony projektant i kierownik budowy w szczególności  
konstrukcji cyfrowo-budowlanej bez os. szkielet (R. 115/1/87)  
w szczególności konstrukcji cyfrowo-budowlanej  
i architektury (R. 42/75/EI)  
PRZEDSIĘWZIENIA BUDOWLANY  
ul. Łączności 1, 82-300 EBLĄG, Cent. Rej. Bocz. Nr 220/00/88



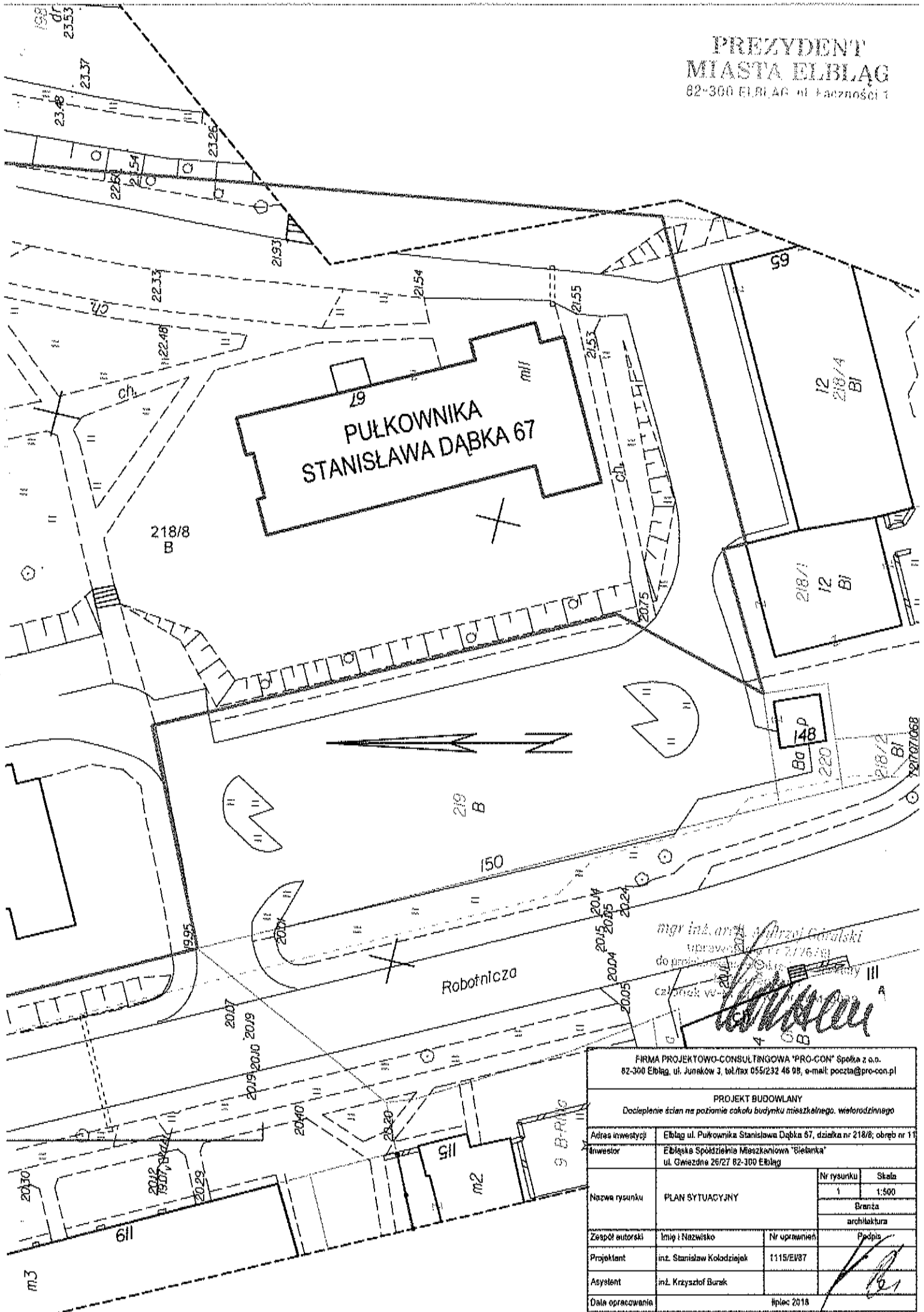

mgr inż. arch. Andrzej Góralowski  
 uprawniający do projektowania  
 całonocnie w 2014 r. nr uprawnień  
 1115/E/87

*[Handwritten signature]*

FIRMA PROJEKTOWO-KONSULTINGOWA "PRO-CON" Spółka z o.o. 82-300 Elbląg, ul. Junaków 3, tel./fax 055/232 46 98, e-mail: poczta@pro-con.pl			
PROJEKT BUDOWLANY Docieplenie ścian na poziomie cokołu budynku mieszkalnego, wielorodzinnego			
Adres inwestycji	Elbląg ul. Pułkownika Stanisława Dąbka 67, działka nr 218/8; obręb nr 11		
Inwestor	Elbląska Spółdzielnia Mieszkaniowa "Bielanka" ul. Gwiezdna 26/27 82-300 Elbląg		
Nazwa rysunku	PLAN SYTUACYJNY	Nr rysunku	Skala
		1	1:500
		Branża architektura	
Zespół autorski	Imię i Nazwisko	Nr uprawnień	Podpis
Projektant	inż. Stanisław Kołodziejek	1115/E/87	<i>[Signature]</i>
Asystent	inż. Krzysztof Burak		
Data opracowania	lipiec 2018		



1

11/11/11

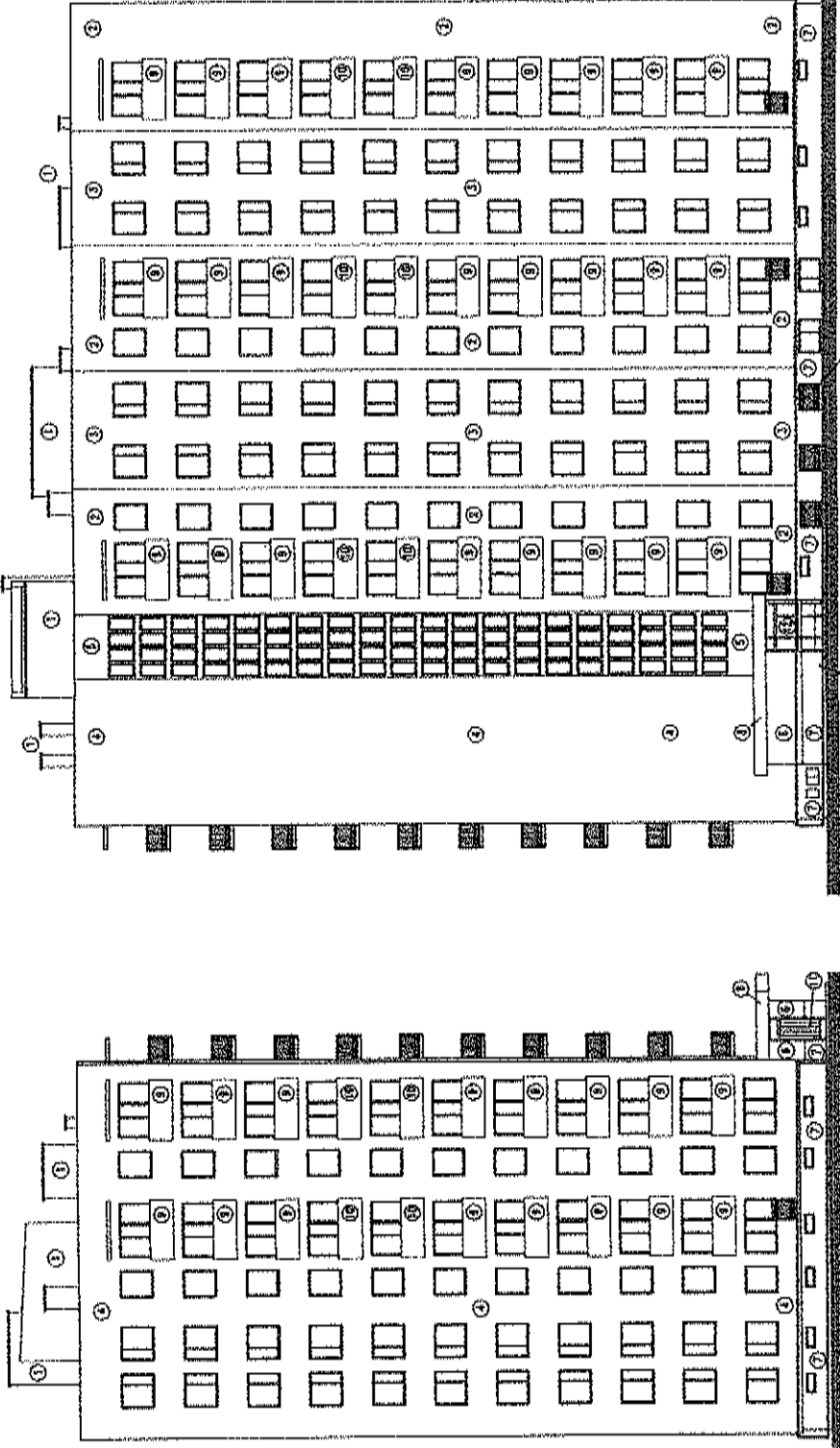

cokół budynku do docieplenia

ELEWACJA POŁUDNIOWA

ELEWACJA WSCHODNIA

mgr inż. Jacek Jankowski  
ul. Słowackiego 11, 24-100 Deblice  
tel. 71 73 12 12 12  
www.jankowski.pl

FIRMA PROJEKTOWO-CONSULTINGOWA "PRO-COM" Spółka z o.o. 82-300 Elbląg, ul. Jurajków 3, tel./fax 055 232 46 96, e-mail: pcc@pro-com.pl	
PROJEKT BUDOWLANY	
Doposażenie szczytów na poziomie cokołu budynku mieszkanego, wielokondygnacyjnego	
Adres inwestycji	Elbląg ul. Pałkowska Stanisława Dąbka 67, działka nr 2/180, ceglany nr 11
Inwestor	Elbląska Spółdzielnia Mieszkanowa "Sokolnik" ul. Gwosdzia 26/27 82-300 Elbląg
Nazwa rysunku	nr rysunku 2
	Skala 1:200
	Brzoza architektura
Zespół autorski	Imię i Nazwisko Nr uprawnień 11151307
Projektant	inż. Stanisław Kokoziński
Asystent	inż. Krzysztof Barak
Data opracowania	lipiec 2018

PROJEKT  
FIRMA PROJEKTOWO-KONSULTINGOWA "PRO-COM" Sp. z o.o.  
ul. Główna 10, 80-001 Bydgoszcz, tel. 42 232 22 11  
e-mail: pcc@pro-com.pl

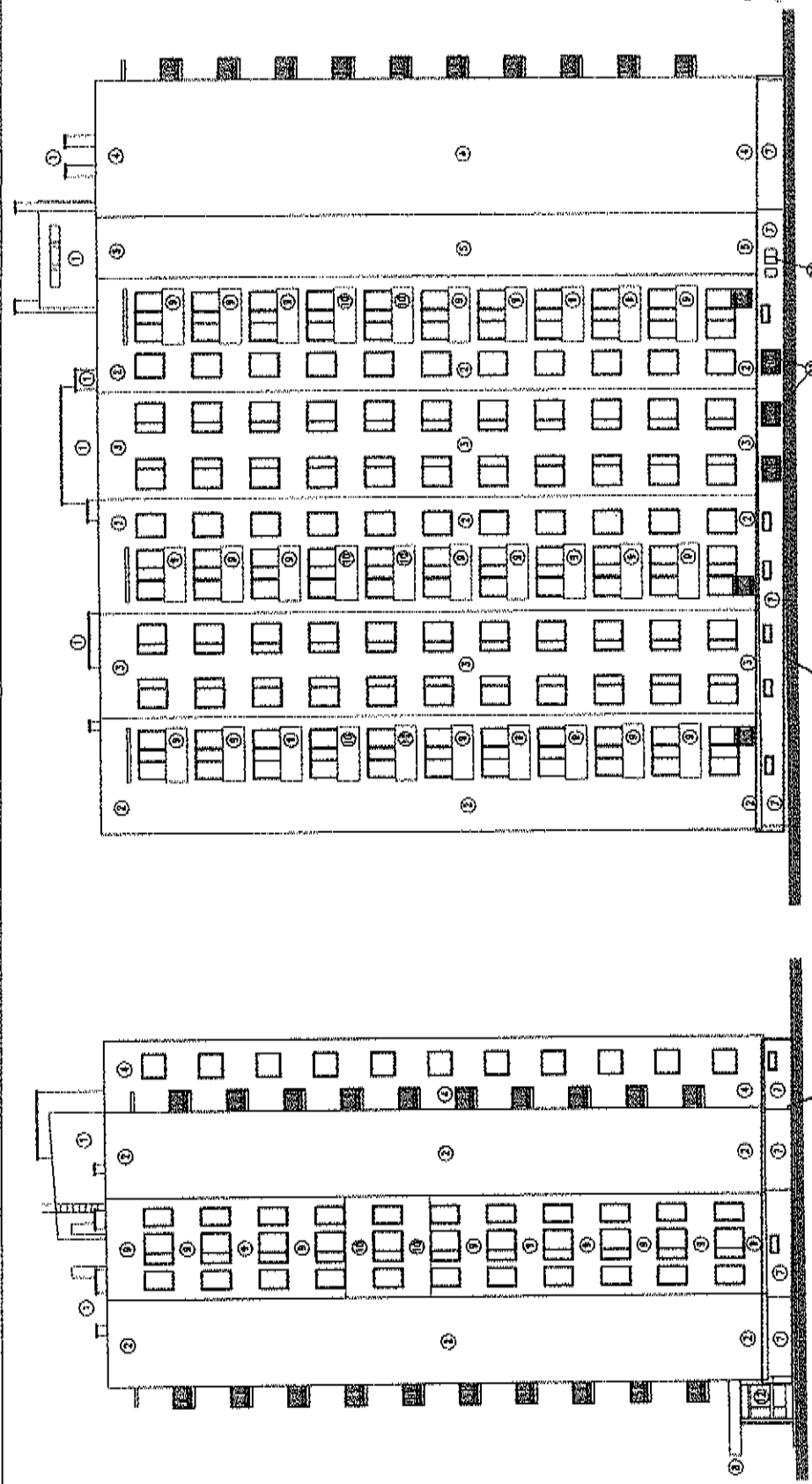

FIRMA PROJEKTOWO-KONSULTINGOWA "PRO-COM" Sp. z o.o. ul. Główna 10, 80-001 Bydgoszcz, tel. 42 232 22 11 e-mail: pcc@pro-com.pl	
PROJEKT BIEŻOWNI	
Docieplenie ścian na posarzu cokołu budynku zastrzeżonego	
Adres inwestycji	Elektryfikacja ul. Pułkownika Stanisława Dąbka 67, działka nr 2338, obręb nr 11
Inwestor	Biuro Sprzedaży i Marketingu "Sieniąg" ul. Główna 26/27 80-301 Bydgoszcz
Nazwa rysunku	ELEWACJA PÓŁNOCNA ELEWACJA ZACHODNIA
Zespół autorski	imię i nazwisko M. Kaspryszak
Projektant	imię i nazwisko M. Kaspryszak
Asystent	imię i nazwisko M. Kaspryszak
Data opracowania	typoc 2018

cokół budynku do docieplenia

ELEWACJA ZACHODNIA

ELEWACJA PÓŁNOCNA

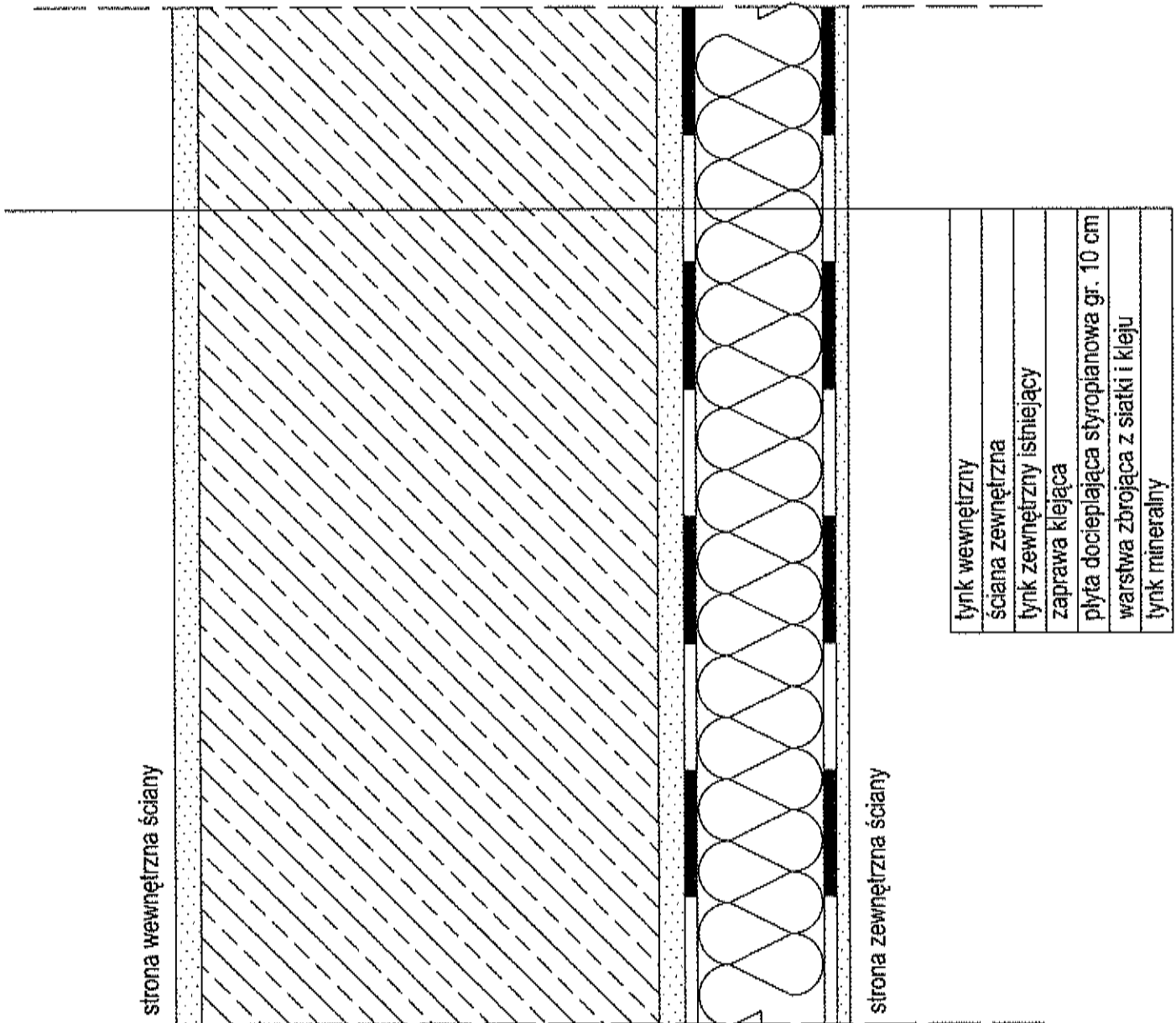

mgr inż. arch. Andrzej Góralski  
 uprawnień nr 21787/BI  
 do projektowania w zakresie architektury  
 członek Wzrostu Wzrostu

FIRMA PROJEKTOWO-CONSULTINGOWA "PRO-CON" Spółka z o.o. 82-300 Elbląg, ul. Junaków 3, tel./fax 055/232 46 98, e-mail: poczta@pro-con.pl			
PROJEKT BUDOWLANY Docieplenie ścian na poziomie cokółu budynku mieszkalnego, wielorodzinnego			
Adres inwestycji	Elbląg ul. Pułkownika Stanisława Dębla 87, działka nr 218/8, obręb nr 11		
Inwestor	Elbląska Spółdzielnia Mieszkaniowa "Sialenka" ul. Gwiazdna 26/27 82-300 Elbląg		
Nazwa rysunku	SCHEMAT DOCIEPLENIA COKÓLU	Nr rysunku	Skala
		4	1:50
		Branża architektura	
Zespół autorski	Imię i Nazwisko	Nr uprawnień	Podpis
Projektant	inż. Stanisław Kołodziejek	1115/EI/87	
Asystent	inż. Krzysztof Burak		
Data opracowania	lipiec 2018		

Handwritten scribbles or marks at the bottom left of the page.



FIRMA  
PROJEKTOWO-  
-CONSULTINGOWA

Spółka z o.o.

82-300 Elbląg ul. Junaków 3 tel./fax 055/232-46-98, e-mail: poczta@pro-con.pl, Konto Nr 9011602202000000061914672, NIP 578-000-22-81

RODZAJ OPRACOWANIA:	PROJEKT BUDOWLANY
NAZWA:	Docieplenie ścian na poziomie cokołu budynku mieszkalnego, wielorodzinnego Kat. XIII ZALACZNIK DO DECYZJI DUA-A.6740.1.44a.2018.NM z dnia 10.08.2018 ROZWIĄZANIA NA BUDOWĘ ROBOTY BUDOWLANE
BRANŻA:	Architektura docieplenie ścian PŁK S. Dąbka 69
ADRES:	ELBLĄG, UL. PUŁKOWNIKA STANISŁAWA DĄBKA 69 DZIAŁKA EWIDENCYJNA NR 218/8 OBREB 11 Urząd Miejski w Elblągu Departament Urbanistyki i Architektury
INWESTOR:	Elbląska Spółdzielnia Mieszkaniowa „Sielanka” 82-300 Elbląg, ul. Gwiazdna 26/27

Na podst. art. 20 ust. 4 z dnia 7.07.94 r. - Prawo budowlane (Dz. U z 2003 Nr 207, poz. 2016 z późn. zm.) oświadczamy, że dokumentacja została sporządzona zgodnie z obowiązującymi przepisami oraz zasadami wiedzy technicznej, jest kompletna z punktu widzenia, któremu ma służyć oraz nie narusza interesów osób trzecich.

Wyszczególnienie	Imię i nazwisko	Uprawnienia	Podpis
Projektant	inż. Stanisław Kołodziejek	1115/EI/87	
Asystent	inż. Krzysztof Burak		
Projektant	mgr inż. arch. Andrzej Góralski	2/76/EI	mgr inż. arch. Andrzej Góralski uprawnienia nr 2/76/EI do projektowania w zakresie architektury w województwie pomorskim członek w województwie pomorskim Województwo Pomorskie Wojewódzki Związek Inżynierów i Techników Architektury i Inżynierii Budowlanej ul. Gwiazdowa 10 82-300 Elbląg tel. 578 000 22 81 www.wzoiptp.pl

Elbląg, lipiec 2018r.

10/10/10

**ZAWARTOŚĆ OPRACOWANIA**

projektu budowlanego docieplenia ścian na poziomie cokołu  
budynku mieszkalnego, wielorodzinnego  
przy ul. Pułkownika Stanisława Dąbka 69 w Elblągu;  
obręb nr: 11, działka nr: 218/8

- I. Dokumenty formalno – prawne
  - a) uprawnienia projektantów
  - b) zaświadczenia o przynależności do izby
- II. Opis techniczny
- III. Charakterystyka energetyczna budynku
- IV. Informacja dotycząca bezpieczeństwa i ochrony zdrowia
- V. Rysunki:
  - a) 1 - Plan sytuacyjny budynku
  - b) 2 - Elewacja południowa i elewacja wschodnia
  - c) 3 - Elewacja północna i elewacja zachodnia
  - d) 4 - Schemat docieplenia cokołu



DECYZJA O STWIERDZENIU PRZYGOTOWANIA  
ZAWODOWEGO DO PEŁNIENIA SAMODZIELNYCH  
FUNKCJI TECHNICZNYCH W BUDOWNICTWIE  
=====

Na podstawie § 5 ust.1, § 6 ust.3, § 7 i § 13 ust.1 pkt 2 rozporządzenia Ministra Gospodarki Terenowej i Ochrony Środowiska z dnia 20 lutego 1975 r. w sprawie samodzielnych funkcji technicznych w budownictwie /Dz.U. nr 8, poz. 46/ stwierdza się, że:

Obywatel Stanisław Bronisław KOŁODZIEJEK - inżynier budownictwa

urodzony dnia 02 lipca 1951 roku w Tomaszynie, posiada przygotowanie zawodowe upoważniające do wykonywania samodzielnej funkcji.....

- PROJEKTANTA oraz KIEROWNIKA BUDOWY I ROBÓT -

w specjalności techniczno-budowlanej w zakresie konstrukcyjno-budowlanym.

Obywatel Stanisław Bronisław KOŁODZIEJEK - jest upoważniony do:

1. sporządzania projektów w zakresie rozwiązań konstrukcyjno-budowlanych budynków oraz innych budowli z wyłączeniem linii, węzłów i stacji kolejowych, dróg oraz lotniskowych dróg startowych i manipulacyjnych, mostów, budowli hydrotechnicznych i melioracji wodnych,
2. sporządzania w budownictwie osób fizycznych projektów w zakresie rozwiązań architektonicznych:
  - a. budynków inwentarskich i gospodarczych, adaptacji projektów typowych i powtarzalnych innych budynków oraz sporządzania planów zagospodarowania działki związanych z realizacją tych budynków,
  - b. budowli nie będących budynkami,
3. kierowania, nadzorowania i kontrolowania budowy i robót, kierowania i kontrolowania wytwarzania konstrukcyjnych elementów budowlanych oraz oceniania i badania stanu technicznego w zakresie wszelkich budynków oraz innych budowli, z wyłączeniem linii, węzłów i stacji kolejowych, dróg oraz lotniskowych dróg startowych i manipulacyjnych, mostów, budowli hydrotechnicznych i wodnomelioracyjnych.

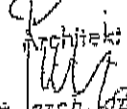
Główny Architekt Wojewódzki  
mgr inż. arch.  Gzian Wróbel

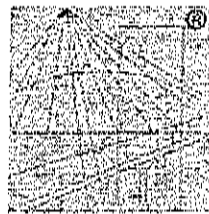

P O L S K A  
I Z B A  
I N Ż Y N I E R Ó W  
B U D O W N I C T W A

### Zaświadczenie

o numerze weryfikacyjnym:

WAM-9GT-SGY-89V \*

Pan Stanisław Bronisław Kołodziejek o numerze ewidencyjnym WAM/BO/1140/01  
adres zamieszkania ul. Wiejska 46/11, 82-300 Elbląg  
jest członkiem Warmińsko-Mazurskiej Okręgowej Izby Inżynierów Budownictwa i posiada  
wymagane ubezpieczenie od odpowiedzialności cywilnej.  
Niniejsze zaświadczenie jest ważne do dnia 2018-12-31.

Zaświadczenie zostało wygenerowane elektronicznie i opatrzone bezpiecznym podpisem elektronicznym  
weryfikowanym przy pomocy ważnego kwalifikowanego certyfikatu w dniu 2018-06-19 roku przez:

Mariusz Dobrzeńcki, Przewodniczący Rady Warmińsko-Mazurskiej Okręgowej Izby Inżynierów Budownictwa.

(Zgodnie art. 5 ust 2 ustawy z dnia 18 września 2001 r. o podpisie elektronicznym (Dz. U. 2001 Nr 130 poz. 1450) dane w postaci  
elektronicznej opatrzone bezpiecznym podpisem elektronicznym weryfikowanym przy pomocy ważnego kwalifikowanego certyfikatu są  
równoważne pod względem skutków prawnych dokumentom opatrzonym podpisami własnoręcznymi.)

\* Weryfikację poprawności danych w niniejszym zaświadczeniu można sprawdzić za pomocą numeru weryfikacyjnego zaświadczenia na  
stronie Polskiej Izby Inżynierów Budownictwa [www.piib.org.pl](http://www.piib.org.pl) lub kontaktując się z biurem właściwej Okręgowej Izby Inżynierów  
Budownictwa.



GŁÓWNY INSPEKTOR  
NADZORU BUDOWLANEGO

IP/INN/601/19a/05

PREZYDENT  
MIASTA ELBLĄG  
Wzrostowa 100 01-01  
82-300 ELBLĄG, tel. łączności 1

## Z A Ś W I A D C Z E N I E

na podstawie art. 217 ustawy z dnia 14 czerwca 1960 r. - Kodeks postępowania administracyjnego  
- (tekst jednolity Dz. U. z 2000 r. Nr 98, poz. 1071 z późn. zm.) zaświadcza się, że

**STANISŁAW BRONISŁAW KOŁODZIEJEK**  
inżynier budownictwa

ustanowiony przez Wojewodę Elbląskiego

Rzeczoznawcą Budowlanym

w specjalności techniczno-budowlanej w zakresie konstrukcyjno-budowlanym

- zaświadczenie z dnia 6.12.1994 r., nr Rz/11/El/94 -

został wpisany do bazy danych Głównego Urzędu Nadzoru Budowlanego  
pod pozycją nr 220/96/R

Pan Stanisław Bronisław Kołodziejek jest upoważniony, zgodnie z Zaświadczeniem wydanym przez Wojewodę Elbląskiego w dniu 6 grudnia 1994 r., nr Rz/11/El/94 do wykonywania funkcji rzeczoznawcy budowlanego w wyżej określonym zakresie na terytorium Rzeczypospolitej Polskiej.

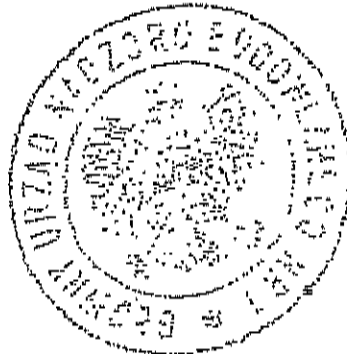

z upoważnienia  
GŁÓWNEGO INSPEKTORA NADZORU BUDOWLANEGO  
NACZELNIK  
WYDZIAŁU CENTRALNYCH REJESTRÓW  
DEPARTAMENTU INFRASTRUKTURY I REJESTRÓW

Grzegorz Figiel

Orzyciwnia:

- 1) Pan inż. Stanisław Bronisław Kołodziejek  
ul. Wiejska 46A/11  
82-300 Elbląg
2. aaMP1

ZA ZGODNOŚĆ Z ORYGINAŁEM

inż. Stanisław Kołodziejek

(Opłata skarbową zgodnie z ustawą z dn. 09.09.2000 r. o opłacie skarbowej (tekst jednolity Dz. U. z 2004 r. Nr 255, poz. 2552) została skwitowana w znaczkach skarbowych na wniosek przysługującym w aktach sprawy.

Elbląg, dnia 20 lutego 1976 r.

BIURO WOTSIJONERÓW  
w Elblągu  
Wydział Gospodarki Terenowej  
i Ochrony Środowiska

№ 2/76/21

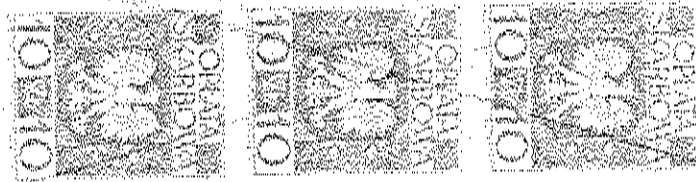

DECYZJA

Na podstawie § 13 ust. 1 pkt 1, § 4 ust. 1, § 4 ust. 2 i § 7  
rozporządzenia Ministra Gospodarki  
Terenowej i Ochrony Środowiska z dnia 20 lutego 1975 r. w sprawie samodzielnych  
funkcji technicznych w budownictwie /Dz.U. Nr 8, poz. 46/ stwierdza się, że  
Ob. ... PAN inż. arch. ANDRZEJ GÓRALSKI

wznowiony dn. 2.06.1976 r. w Sopocie  
posiada przygotowanie zawodowe, upoważniające do wykonywania samodzielnej funk-  
cji projektanta  
w specjalności architektonicznej  
Obywatel ... PAN inż. arch. ANDRZEJ GÓRALSKI

upoważniony jest do:

- 1/ sporządzania projektów w zakresie rozwiązań:
  - a/ architektonicznych wszelkich obiektów budowlanych;
  - b/ konstrukcyjno-budowlanych obiektów budowlanych w budownictwie osób fizycznych z wyłączeniem konstrukcji fundamentów głębokich i trudniejszych konstrukcji statycznie niewyznaczalnych;
- 2/ w budownictwie osób fizycznych - do kierowania, nadzoru i kontroli budowy, kierowania i kontroli wytwarzania konstrukcyjnych elementów budowlanych oraz oceniania i badania stanu technicznego obiektów budowlanych - z wyłączeniem konstrukcji fundamentów głębokich i trudniejszych konstrukcji statycznie niewyznaczalnych.



Handwritten signature and official stamp of the President of the City Office.



IZBA ARCHITEKTÓW  
IZBY ARCHITEKTÓW POLSKI

Warmińsko-Mazurska Okręgowa Rada Izby Architektów RP

## ZAŚWIADCZENIE - ORYGINAŁ

(wypis z listy architektów)

Warmińsko-Mazurska Okręgowa Rada Izby Architektów RP zaświadcza, że:

**magister inżynier architekt Andrzej Góralski**

posiadający kwalifikacje zawodowe do pełnienia samodzielnych funkcji technicznych w budownictwie w specjalności architektonicznej i w zakresie posiadanych uprawnień nr **2/76/EL**, jest wpisany na listę członków Warmińsko-Mazurskiej Okręgowej Izby Architektów RP pod numerem: **WM-0039**.

Członek czynny od: 01-01-2002 r.

Data i miejsce wygenerowania zaświadczenia: 06-07-2018 r. Olsztyn.

Zaświadczenie jest ważne do dnia: **31-12-2018 r.**

Podpisano elektronicznie w systemie informatycznym Izby Architektów RP przez:  
Mariusz Szafarzyński, Przewodniczący Okręgowej Rady Izby Architektów RP.

Nr weryfikacyjny zaświadczenia:

**WM-0039-3ABD-18EB-7A3Y-F4B7**

## **II. Opis techniczny**

### **1. Podstawa opracowania**

- Ustawa - Prawo budowlane z dnia 7 lipca 1994 r Dz.U.03.207.2016 ze późn. zm.
- Rozporządzenie Ministra Infrastruktury z dnia 7 kwietnia 2004 r. zmieniające rozporządzenie w sprawie warunków technicznych, jakim powinny odpowiadać budynki i ich usytuowanie (Dz. U.Nr 109, poz. 1156)
- Umowa z inwestorem
- Dokumentacja archiwalna
- Wizja lokalna w terenie

### **2. Nazwa inwestycji**

Docieplenie ścian na poziomie cokołu budynku mieszkalnego, wielorodzinnego przy ul. Pułkownika Stanisława Dąbka 69 w Elblągu;

### **3. Nazwa i adres inwestora**

Elbląska Spółdzielnia Mieszkaniowa "SIELANKA", ul. Gwiezdna 26/27, 82-300 Elbląg

### **4. Lokalizacja inwestycji**

Obiekt położony jest na działce nr 218/8 obręb ewidencyjny 11 przy ulicy Pułkownika Stanisława Dąbka 69, 82-300 Elbląg.

### **5. Dane techniczne budynku**

- budynek mieszkalny, wielorodzinny, podpiwniczenie 100%
- ilość kondygnacji nadziemnych - 11
- klatki schodowe - 1
- powierzchnia zabudowy - 525,00 m<sup>2</sup>
- powierzchnia użytkowa - 3971,70 m<sup>2</sup>
- kubatura - 16098,60 m<sup>3</sup>
- wysokość budynku - 33,00 m
- ilość lokali mieszkalnych - 88

### **6. Dane techniczne budynku**

- fundamenty - łąwa żelbetowa
- ściany zewnętrzne - żelbetowe, docieplone styropianem gr. 10 cm
- dach - płaski - dwu spadowy ze spadkiem do środka, kryty papą termozgrzewalną

- cokół budynku - lastryko płukane
- stolarka okienna - PCV
- stropodach - płyta żerańska
- strop nad piwnicą - płyta żerańska
- drzwi wejściowe - z profili aluminiowych

#### 7. Zakres prac docieplenia ścian na wysokości cokołów

Docieplenie wykonać metodą lekką – mokrą, zgodnie z technologią systemową wybranej firmy.

Przed przystąpieniem do docieplenia należy zbić luźne elementy tynku oraz uzupełnić ubytki tynku zaprawą cementowo – wapienną.

Cokoły docieplić styropianem rodzaju np.: EPS 70 ( $\lambda=0,036$  W/m\*K) o grubości 10 cm; mocować go do ścian budynku łącznikami mechanicznymi  $\varnothing$  10 mm o długości 200 mm zgodnie z technologią systemową wybranej firmy, lecz nie mniej niż 4 łączniki na 1 m<sup>2</sup> oraz zaprawą klejącą do mocowania płyt styropianowych zgodnie z technologią systemową wybranej firmy o przyczepności zaprawy klejącej do betonu nie mniejszej niż 0,6 MPa.

Na styropianie wykonać wyprawę elewacyjną – tynk mineralny o fakturze „kamyczkowej” gr. 1,5 mm; tynk wykonać na siatce z włókna szklanego, zaciągniętym dwukrotnie zaprawą do wykonywania warstwy zbrojącej i zagruntowanym podkładem tynkarskim. Tynk malować farbami silikonowymi. Zastosować farby zapewniające ochronę mikrobiologiczną ścian elewacji.

Ościeża okienne docieplić styropianem np.: EPS 70 ( $\lambda=0,036$  W/m\*K) o grubości dopasowanej do wymiaru ramy okna. Na styropianie wykonać wyprawę elewacyjną – tynk strukturalny mineralny o fakturze „kamyczkowej” gr. 1,5mm; tynk wykonać na siatce z włókna szklanego. Tynk malować farbami silikonowymi w istniejącym kolorze.

Docieplenie ścian zewnętrznych należy zakończyć nad gruntem 10cm, wykończyć listwą startową.

#### 8. Informacja o obszarze oddziaływania obiektu.

Projektowana inwestycja nie oddziałuje na tereny sąsiednie, a obszar oddziaływania mieści się w granicach jej realizacji.

Opracował:

  
mgr inż. Stanisław Kucielny  
ul. Prącka 10, 82-300 Prączka  
tel. 82 300 11 11, 82 300 11 12  
e-mail: kucielny@elblag.pl

## PROJEKTOWANA CHARAKTERYSTYKA ENERGETYCZNA

budynek mieszkalny wielorodzinny  
 przy Plk. Dąbka 69 w Elblągu

### 1. Dane ogólne

Obiekt: budynek mieszkalny wielorodzinny, 11 kondygnacji, 88 lokali mieszkalnych

Liczba mieszkańców: 185 osób

### 2. Współczynniki przenikania ciepła przegród zewnętrznych

2.1. Ściana zewnętrzna podlegająca przebudowie  $U_{obl} = 0,31 \text{ W}/(\text{m}^2 \cdot \text{K}) < U_{max} = 0,45 \text{ W}/(\text{m}^2 \cdot \text{K})$

2.2. Ściana zewnętrzna  $U_{obl} = 0,31 \text{ W}/(\text{m}^2 \cdot \text{K}) > U_{max} = 0,23 \text{ W}/(\text{m}^2 \cdot \text{K})$

2.3. Okna zewnętrzne  $U_{obl} = 1,70 \text{ W}/(\text{m}^2 \cdot \text{K}) > U_{max} = 1,10 \text{ W}/(\text{m}^2 \cdot \text{K})$

2.4. Drzwi zewnętrzne  $U_{obl} = 2,60 \text{ W}/(\text{m}^2 \cdot \text{K}) > U_{max} = 1,50 \text{ W}/(\text{m}^2 \cdot \text{K})$

2.5. Dach  $U_{obl} = 0,22 \text{ W}/(\text{m}^2 \cdot \text{K}) > U_{max} = 0,18 \text{ W}/(\text{m}^2 \cdot \text{K})$

2.6. Strop nad pom. nieogrzewanymi  $U_{obl} = 0,89 \text{ W}/(\text{m}^2 \cdot \text{K}) > U_{max} = 0,25 \text{ W}/(\text{m}^2 \cdot \text{K})$

### 3. Wymagana izolacyjność przewodów instalacyjnych

Bez zmian – zakres nie obejmuje izolacji przewodów instalacyjnych.

### 4. Parametry klimatu – założenia projektowe

*Parametry powietrza zewnętrznego wg PN-76/B-03420:*

LATO - I strefa klimatyczna			ZIMA - II strefa klimatyczna		
Temp. pow.	$t_{zew} =$	28 °C	Temp. pow.	$t_{zew} =$	18 °C
Wilgotność	$\phi_{zew} =$	52%	Wilgotność	$\phi_{zew} =$	100%

*Parametry powietrza wewnętrznego wg PN-78/B-03421 i WT2008:*

LATO			ZIMA		
Temp. pow.	$t_{wew} =$	31 °C	Temp. pow.	$t_{wew} =$	** °C
Wilgotność	$\phi_{wew} =$	wynikowa	Wilgotność	$\phi_{zew} =$	wynikowa

\*\* przyjęto temperatury wewnętrzne zgodnie z wytycznymi zawartymi w Rozporządzeniu Ministra Infrastruktury pokoje +20°C, klatki schodowe +8°C, łazienki +24°C.

- Obliczenie projektowanego obciążenia cieplnego dokonano wg PN-EN 12831: 2006 – nie zakłada się dodatku ze względu na przerwy w ogrzewaniu.

- Określenie współczynnika przenikania ciepła dla przegród niejednorodnych dokonano wg EN ISO 6946: 2008.

- Określenie współczynnika przenikania ciepła dla okien, drzwi dokonano wg PN-EN ISO 10077-1:2007 i PN-EN ISO 10077-2:2012.

### 5. Charakterystyka energetyczna instalacji ogrzewczej

- |   |                       |
|---|-----------------------|
| - system ogrzewania: układ zamknięty z rozdziałem dolnym parametry    | 85/60°C               |
| - źródło ciepła: węzeł cieplny kompaktowy z obudową o mocy powyżej    | 100 kW                |
| - nośnik energii końcowej: ciepło z kogeneracji energia nieodnawialna | $w_f = 0,80$          |
| - średnia sezonowa sprawność wytworzenia nośnika ciepła               | $\eta_{H,g} = 0,99$   |
| - średnia sezonowa sprawność regulacyjna i wykorzystania ciepła       | $\eta_{H,e} = 0,88$   |
| - średnia sezonowa sprawność transportu nośnika ciepła                | $\eta_{H,d} = 0,80$   |
| - średnia sezonowa sprawność akumulacji ciepła buforze                | $\eta_{H,s} = 1,00$   |
| - średnia sezonowa sprawność całkowita instalacji ogrzewczej          | $\eta_{H,tot} = 0,70$ |



**6. Charakterystyka energetyczna instalacji ciepłej wody użytkowej**

- system przygotowania: centralny przygotowanie c.w.u. w węźle ciepłym z przewodami cyrkulacyjnymi
- źródło ciepła: węzeł ciepły kompaktowy z obudową o mocy powyżej 100 kW
- nośnik energii końcowej: ciepło z kogeneracji energia nieodnawialna  $w_i = 0,80$
- średnia sezonowa sprawność wytworzenia nośnika ciepła  $\eta_{w,g} = 0,99$
- średnia sezonowa sprawność transportu nośnika ciepła  $\eta_{w,d} = 0,50$
- średnia sezonowa sprawność akumulacji ciepła  $\eta_{w,s} = 1,00$
- średnia sezonowa sprawność całkowita instalacji c.w.u.  $\eta_{w,tot} = 0,49$

**7. Raport charakterystyki energetycznej**

**Własności budynku / części budynku / lokalu**

Zapotrzebowanie na energię pierwotną	EP	153,6 [kWh/m <sup>2</sup> ]
Powierzchnia ogrzewana	Af	3971,0 [m <sup>2</sup> ]
Kubatura ogrzewana (liczona po obrysie zewnętrznym)	Ve	15051,0 [m <sup>3</sup> ]
Pojemność cieplna	Cm	439180 [kJ/K]
Współczynnik strat ciepła na wentylację	Hve	3207,51 [W/K]
Zapotrzebowanie na energię użytkową do podgrzania ciepłej wody	QW,nd	152782,1 [kWh]

**Bilans energetyczny**

Miesiąc	Htr [W/K]	Qtr [kWh]	Qve [kWh]	QH,ht [kWh]	Qint [kWh]	Qsol [kWh]	QH,gn [kWh]	QH,gn*ηH,gn	QH,nd [kWh]
Styczeń	1795,02	29247,3	52261,9	81509,2	13590,4	5693,8	19284,2	18948,0	62561,2
Luty	1795,02	26537,6	47419,8	73957,4	12275,2	6771,5	19046,6	18642,3	55315,0
Marzec	1795,02	24573,1	43909,5	68482,6	13590,4	13989,3	27579,7	26009,4	42473,2
Kwiecień	1795,02	17576,8	31407,9	48984,8	13152,0	18099,6	31251,5	26928,1	22056,6
Maj	1795,02	11084,6	19807,0	30891,6	13590,4	27508,2	41098,5	25269,3	5622,3
Czerwiec	-	-	-	-	-	-	-	-	-
Lipiec	-	-	-	-	-	-	-	-	-
Sierpień	-	-	-	-	-	-	-	-	-
Wrzesień	1795,02	8917,7	15934,9	24852,6	13152,0	14774,7	27926,7	19011,5	5841,1
Październik	1795,02	16293,0	29113,9	45407,0	13590,4	10729,2	24319,6	21873,3	23533,6
Listopad	1795,02	21712,6	38798,0	60510,6	13152,0	5164,3	18316,3	17754,9	42755,7
Grudzień	1795,02	26576,3	47489,1	74065,4	13590,4	4804,4	18394,8	18035,8	56029,7
Suma strat	-	182519,1	326142,1	508661,2	-	-	-	0,0	316188,4
Suma zysków	-	0,0	0,0	0,0	119682,8	107535,2	227217,9	192472,8	-

**8. Wnioski końcowe**

Wskaźnik rocznego zapotrzebowania nieodnawialnej energii pierwotnej dla ogrzewania, wentylacji i przygotowania c.w.u. EP [kWh/(m <sup>2</sup> *rok)]:	153,6
Spełnienie wymagań prawnych dla budynku:	Wymagania spełnione dla budynku podlegającego przebudowie zgodnie z §328 ust.1a WT

*dr Stanisław Kolczyński*  
 architekt i inżynier budowlany w specjalności  
 architektura i inżynieria budowlana (liczba uprawnień 1115/11/87  
 w specjalności: architektura i inżynieria budowlana)  
 i architektura wnętrz (liczba uprawnień 42/76/01)  
**BIURO ARCHITECTURA I INŻYNIERIA BUDOWLANA**  
 ul. Włocławek 87/11 01-744 Elbląg, tel. 10 662 33 222



#### IV. Informacja dotycząca bezpieczeństwa i ochrony zdrowia

Na podstawie art. 20 ust. 1 pkt. 1b Ustawy z dnia 7 lipca 1994r. Prawo Budowlane (tekst jednolity Dz. U. z 2003r. nr 207 poz. 2016) oraz Rozporządzeniem Ministra Infrastruktury z dnia 23 czerwca 2003r. w sprawie informacji dotyczącej bezpieczeństwa i ochrony zdrowia oraz planu bezpieczeństwa i ochrony zdrowia (Dz. U. z 2003r. nr 120 poz. 1126) sporządzono poniższą informację dotyczącą bezpieczeństwa i ochrony zdrowia.

Zakres całego zamierzenia budowlanego oraz kolejność realizacji poszczególnych rodzajów robót:

- przygotowanie placu budowy,
- skucie luźnych fragmentów tynku oraz uzupełnienie ubytków w tynku istniejącym,
- wykonanie docieplenia, wykonanie wypraw tynkarskich, malowanie elewacji,
- wykonanie remontu cokołu,
- uporządkowanie placu budowy.

Przed dopuszczeniem na stanowisko pracy każdy pracownik powinien być przeszkolony przez kierownika budowy lub robót w zakresie przestrzegania przepisów bhp, a powyższy fakt powinien być odnotowany w książeczce bhp.

Środki techniczne i organizacyjne zapobiegające niebezpieczeństwom wynikającym z prowadzenia robót budowlanych w strefach szczególnego zagrożenia zdrowia lub w ich sąsiedztwie, w tym zapewniające bezpieczną i sprawną komunikację umożliwiającą szybką ewakuację na wypadek pożaru, awarii i innych zagrożeń:

- wszyscy pracownicy przy wykonywaniu tego zadania powinni mieć aktualne badania lekarskie dopuszczające ich do pracy na danym stanowisku oraz niezbędne uprawnienia i zaświadczenia,

- wszyscy pracownicy powinni być wyposażeni w środki ochrony osobistej, a mianowicie: kaski, ubrania robocze i ochronne, rękawice ochronne, ochronniki uszu, kamizelki ostrzegawcze itp. Sprzęt oraz narzędzia powinny posiadać aktualne świadectwa dopuszczające do ich stosowanie.

Opracował:

*Inż. Stanisław Kłotdziński*  
specjalny projektant i kierownik budowy w specjalności:  
konstrukcyjno-budowlanej (licencja nr 1115/11/87  
w specjalności: konstrukcyjno-budowlanej  
i architektury) nr 42/70/EI  
RZECZOWNIK ZA BUDOWLANY  
z listy Wsk. nr 1115/198 i Centr. Rej. Rzecz. nr 220/96/01



11/11/11

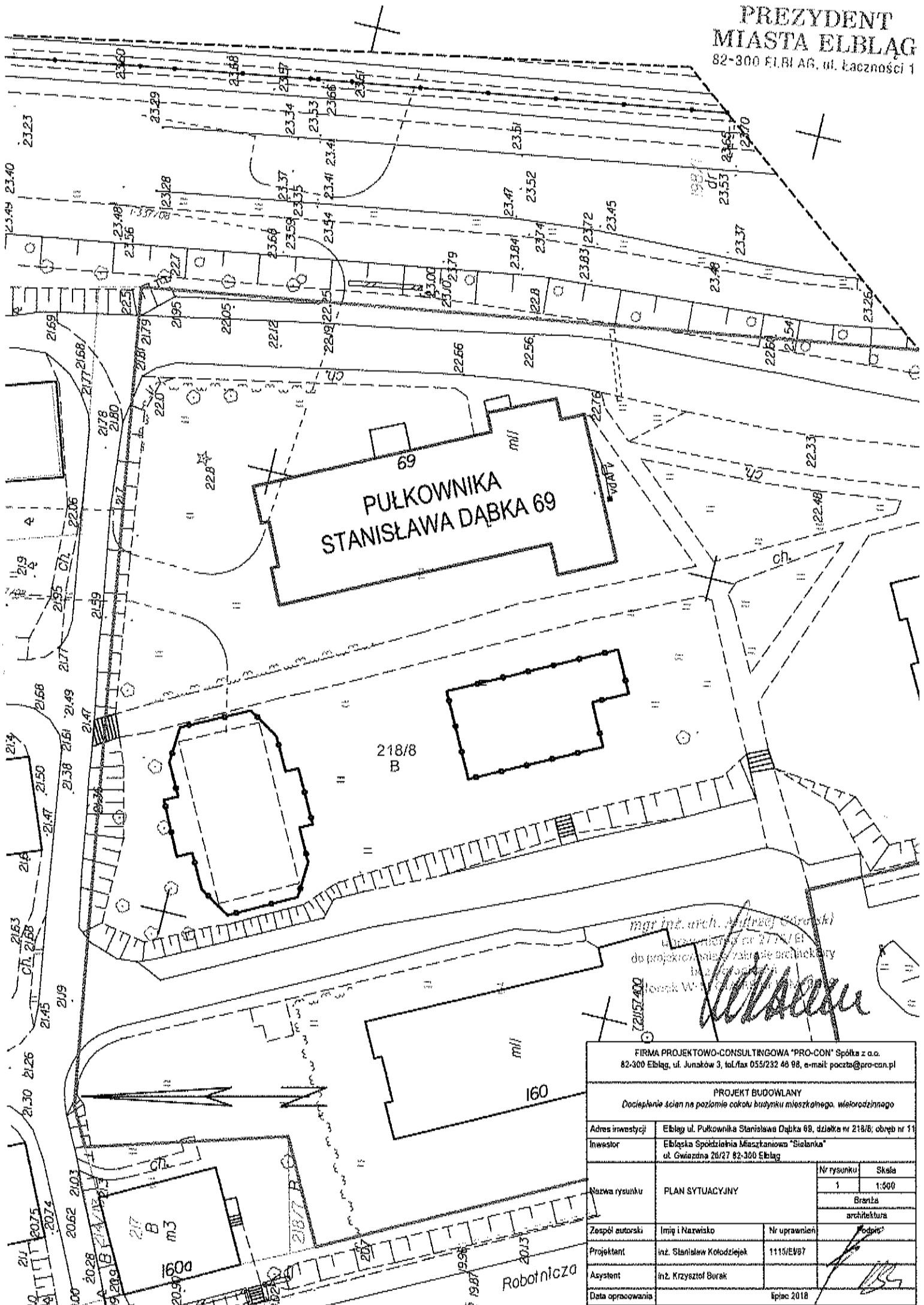

PULKOWNIKA  
 STANISŁAWA DĄBKĄ 69

218/8  
 B

160

217  
 B  
 m3

mgr inż. arch. Krzysztof Burak  
 ul. Główna 20/27, 82-300 Elbląg  
 do projektu: inż. Stanisław Kotodziejek  
 inż. Krzysztof Burak  
 ul. Główna 20/27, 82-300 Elbląg  
 72157400

FIRMA PROJEKTOWO-CONSULTINGOWA "PRO-CON" Spółka z o.o. 82-300 Elbląg, ul. Junaków 3, tel./fax 055/232 40 98, e-mail: poczta@pro-con.pl			
PROJEKT BUDOWLANY Docięlenie ścian na poziomie cokołu budynku mieszkalnego, wielorodzinnego			
Adres inwestycji	Elbląg, ul. Pułkownika Stanisława Dąbka 68, działka nr 218/8; obręb nr 11		
Inwestor	Elbląska Spółdzielnia Mieszkaniowa "Sielanka" ul. Główna 20/27 82-300 Elbląg		
Nazwa rysunku	PLAN SYTUACYJNY	Nr rysunku	Skala
		1	1:500
		Branża architektura	
Zespół autorski	Imię i Nazwisko	Nr uprawnień	Podpis
Projektant	inż. Stanisław Kotodziejek	1115/EI/97	[Signature]
Asystent	inż. Krzysztof Burak		
Data opracowania	lipiec 2018		

Robotnicza

Handwritten text at the top left of the page, possibly a header or title.

Handwritten text in the middle left section of the page.

Handwritten text at the bottom left of the page.

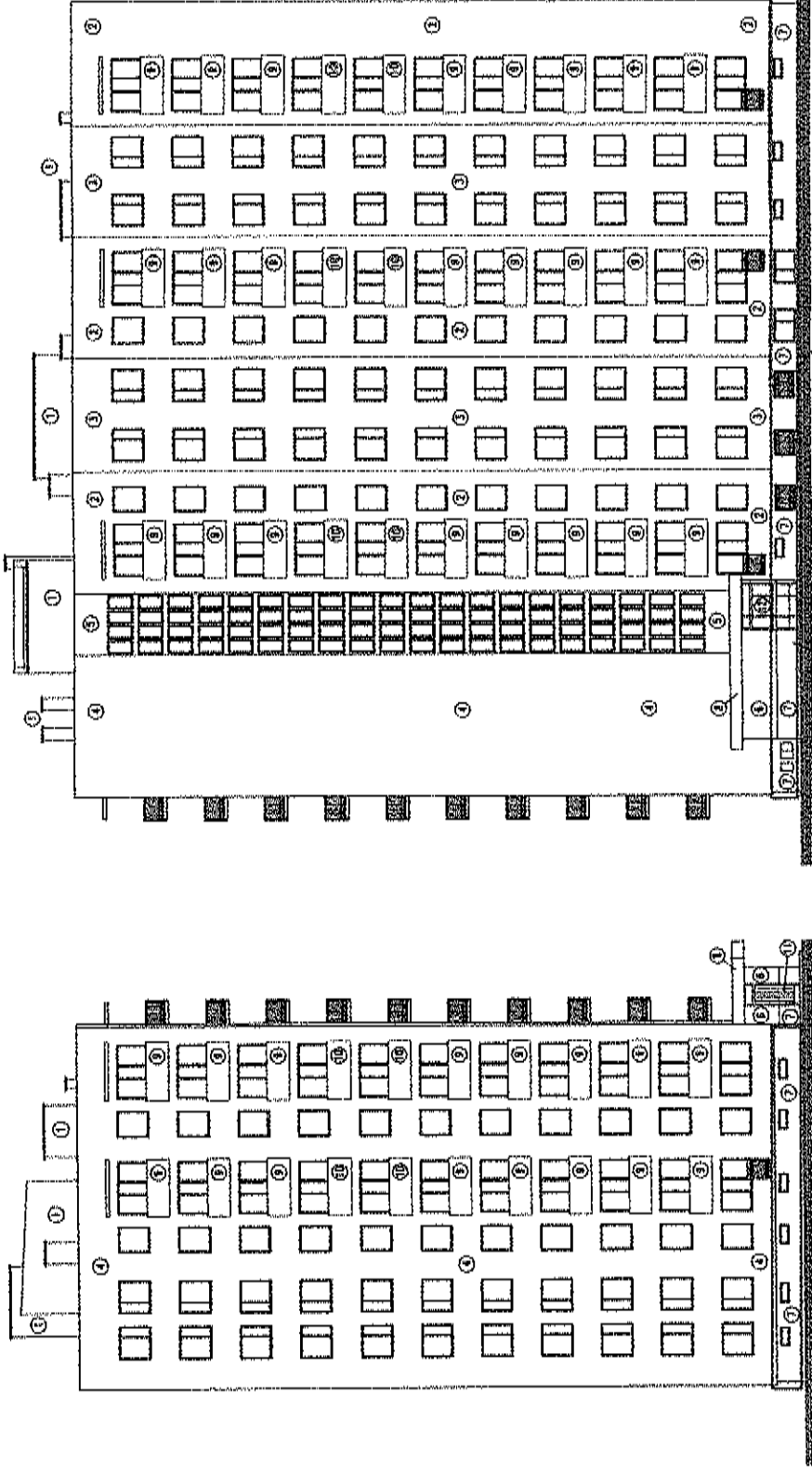

cokół budynku do docieplenia

ELEWACJA POŁUDNIOWA

ELEWACJA WSCHODNIA

FIRMA PROJEKTOWO-CONSULTINGOWA "PRO-COM" Spółka z o.o. 62-300 Elbląg, ul. Turalski 3, tel. fax 055 6232 46 58, e-mail: pcc@pcc.com.pl	
PROJEKT BUDOWLANY Docieplenie ścian na poziomie dachu budynku mieszkalnego, wielorodzinnego	
Adres inwestycji Inwestor	Etap ul. Pułkownika Stanisława Dąbka 69, działka nr 21/18; obręb nr 11 Miejski Zarząd Mieszkalnictwa "Świdłóg" ul. Świdławska 202/2; 82-300 Elbląg
Nazwa obiektu	Nr rysunku Skala
Zespół autorski Imię i Nazwisko	Nr uprawnień Płeć
Projektant	Nr. Świdławska Kokoszej 11 11-151/17
Asystent	Inż. Krzysztof Burak
Data opracowania	Kpsac-2018

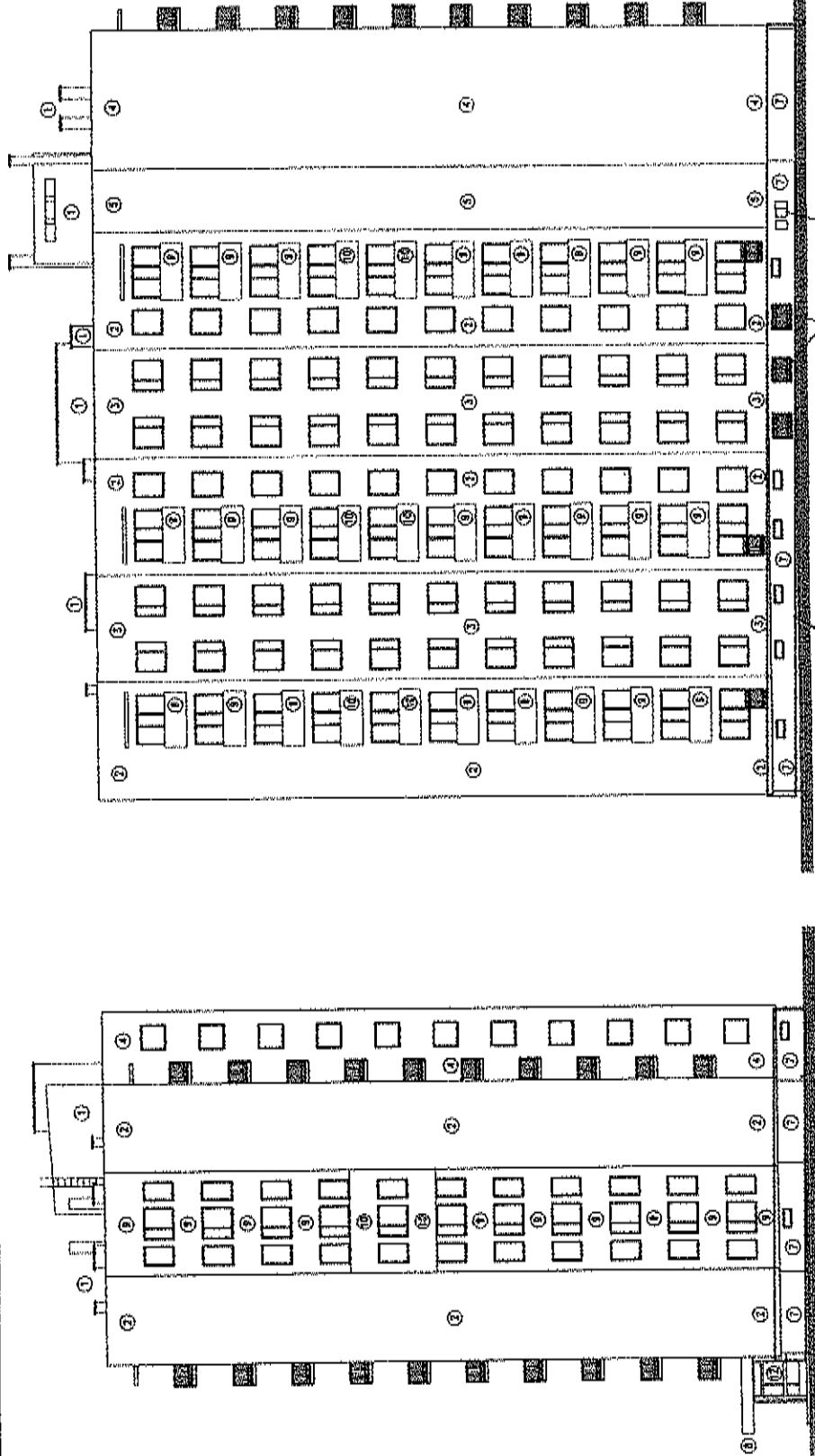

*Handwritten signature and notes:*  
mgr inż. arch. Andrzej...  
mgr inż. arch. Andrzej...

FIRMA PROJEKTOWO-KONSULTINGOWA "PRO-CO" Sp. z o.o. 42-300 Elbląg, ul. Jumiaków 3, tel./fax 055-232 46 58, e-mail: poczta@pro-co.pl	
Dostępne są plany na podstawie pozwolenia na budowę, wdrożonego	
Adres inwestycji	Zbiornik ul. Pułkownika Starosława Dębia (ul. Dębalka nr 218), obręb nr 11
Inwestor	Elbląga Spółdzielnia Mieszkalniowa "Sklepek" ul. Czerwona 20/27 82-300 Elbląg
Nazwa rysunku	ELEWACJA PÓŁNOCNA ELEWACJA ZACHODNIA
Nr rysunku	3
Skala	1:200
Brand	Brand
architektura	architektura
Zespół autorów	mgr inż. Maciejko
Nr uprawnień	Projektant
Projektant	mgr inż. Stanisław Koburzyński
Asystent	mgr inż. Krzysztof Burak
Data opracowania	lipiec 2018

cokół budynku do docieplenia

ELEWACJA ZACHODNIA

ELEWACJA PÓŁNOCNA

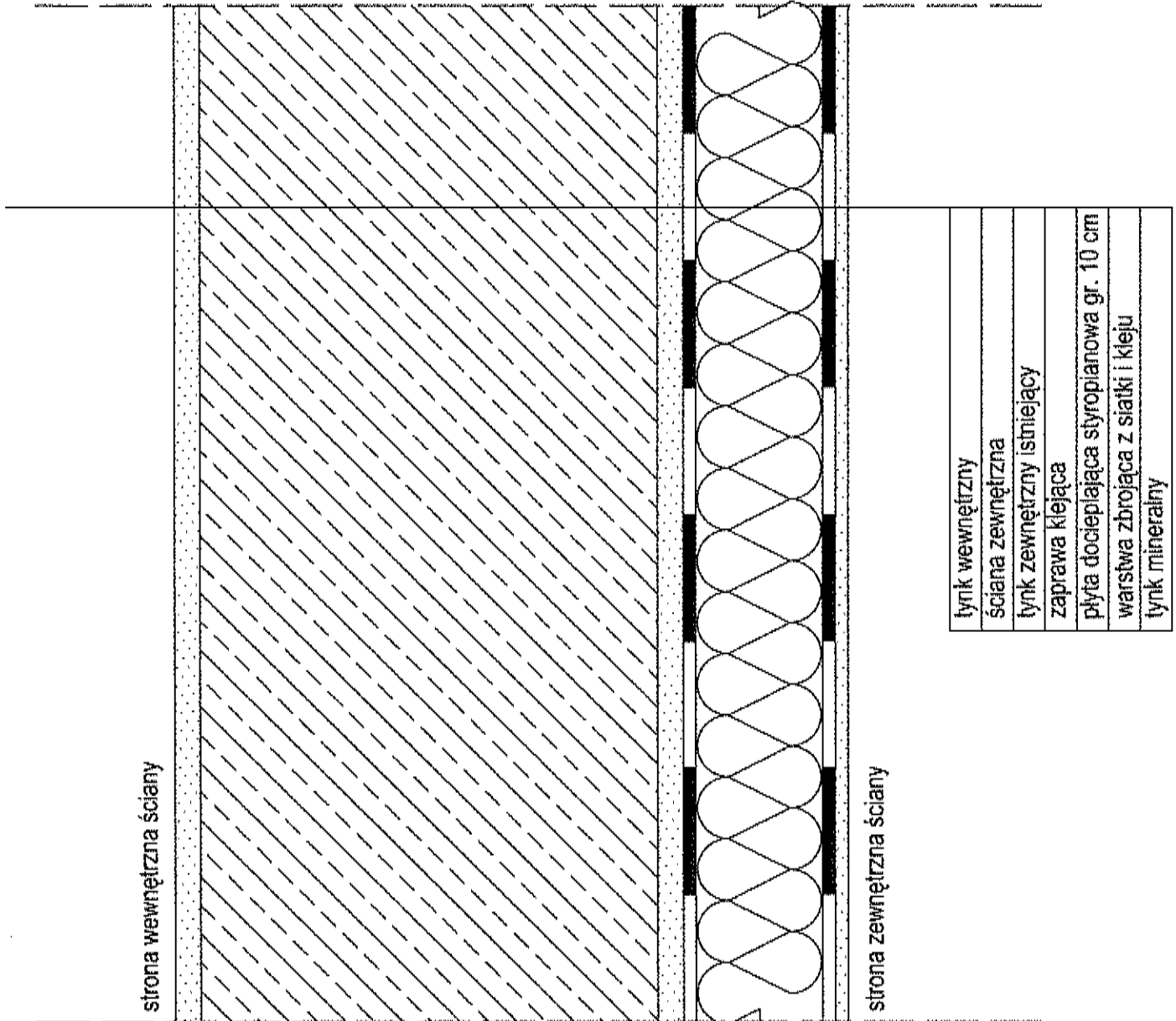

mgr inż. arch. Andrzej Góralski  
 uprawnienia nr 21751/EI  
 do projektowania w zakresie architektury  
 bez ograniczeń  
 członek W-t...

FIRMA PROJEKTOWO-CONSULTINGOWA "PRO-CON" Spółka z o.o. 82-300 Elbląg, ul. Junaków 3, tel./fax 055/232 46 98, e-mail: poczta@pro-con.pl			
PROJEKT BUDOWLANY Docieplenie ścian na poziomie cokołu budynku mieszkalnego, wielorodzinnego			
Adres inwestycji	Elbląg ul. Pułkownika Stanisława Dąbka 69, działka nr 218/8; obręb nr 11		
Inwestor	Elbląska Spółdzielnia Mieszkaniowa "Sielanka" ul. Gwóźdźna 26/27 82-300 Elbląg		
Nazwa rysunku	SCHEMAT DOCIEPLENIA COKOŁU	Nr rysunku	Skala
		4	1:50
		Branża architektura	
Zespół autorski	Imię i Nazwisko	Nr uprawnień	Podpis
Projektant	inż. Stanisław Kolodziejek	1115/EI87	
Asystent	inż. Krzysztof Burak		
Data opracowania	Maj 2018		



10/10/10



FIRMA  
PROJEKTOWO-  
-CONSULTINGOWA

Spółka z o.o.

82-300 Elbląg ul. Junaków 3 tel./fax 055/232-46-98, e-mail: poczta@pro-con.pl, Konto Nr 9011602202000000061914672, NIP 578-000-22-81

RODZAJ OPRACOWANIA:	PROJEKT BUDOWLANY
NAZWA:	Docieplenie ścian na poziomie cokołu budynku mieszkalnego, wielorodzinnego Kat. XIII ZAJĄCZENIE DO DROZDZIENIA DOCEPLENIA NA BUDOWIE ROBOTY BUDOWLANE DOKŁAD. 0740. 1.405. 2018. KB D-40512018 z dnia 09.08.2018.
BRANŻA:	Architektura docieplenie cokołu ul. Robotnicza 160
ADRES:	URZĄD MIAJSKI w ELBLĄGU ELBLĄG, UL. ROBOTNICZA 160 - Urząd Miejski i Architektury DZIAŁKA EWIDENCYJNA NR 218/8 OBREB II
INWESTOR:	Elbląska Spółdzielnia Mieszkaniowa „Sielanka” 82-300 Elbląg, ul. Gwiezdna 26/27

Na podst. art. 20 ust. 4 z dnia 7.07.94 r. - Prawo budowlane (Dz. U z 2003 Nr 207, poz. 2016 z późn. zm.) oświadczamy, że dokumentacja została sporządzona zgodnie z obowiązującymi przepisami oraz zasadami wiedzy technicznej, jest kompletna z punktu widzenia, któremu ma służyć oraz nie narusza interesów osób trzecich.

Wyszczególnienie	Imię i nazwisko	Uprawnienia	Podpis
Projektant	inż. Stanisław Kołodziejek	1115/EI/87	
Asystent	inż. Krzysztof Burak		
Projektant	mgr inż. arch. Andrzej Góralski	2/76/EI	mgr inż. arch. Andrzej Góralski uprawnienia 2/76/EI do projektowania i nadzoru nad robotami budowlanymi członek Stowarzyszenia Inżynierów i Techników Architektury

Elbląg, lipiec 2018r.

10/10/10

**ZAWARTOŚĆ OPRACOWANIA**

projektu budowlanego docieplenia ścian na poziomie cokołu  
budynku mieszkalnego, wielorodzinnego  
przy ul. Robotnicza 160 w Elblągu;  
obręb nr: 11, działka nr: 218/8

- I. Dokumenty formalno – prawne
  - a) uprawnienia projektantów
  - b) zaświadczenia o przynależności do izby
- II. Opis techniczny
- III. Charakterystyka energetyczna budynku
- IV. Informacja dotycząca bezpieczeństwa i ochrony zdrowia
- V. Rysunki:
  - a) 1 - Plan sytuacyjny budynku
  - b) 2 - Elewacja południowa i elewacja wschodnia
  - c) 3 - Elewacja północna i elewacja zachodnia
  - d) 4 - Schemat docieplenia cokołu

Elbląg, dnia 1987.01.23

PREZYDENT  
MIASTA ELBLĄG  
82-300 ELBLĄG; ul. Łączności 1

DECYZJA O STWIERDZENIU PRZYGOTOWANIA  
ZAWODOWEGO DO PEŁNIENIA SAMODZIELNYCH  
FUNKCJI TECHNICZNYCH W BUDOWNICTWIE  
=====

Na podstawie § 5 ust.1, § 6 ust.3, § 7 i § 15 ust.1 pkt 2 rozporządzenia Ministra Gospodarki Terenowej i Ochrony Środowiska z dnia 20 lutego 1975 r. w sprawie samodzielnych funkcji technicznych w budownictwie /Dz.U. nr 8, poz. 46/ stwierdza się, że:

Obywatel Stanisław Bronisław KOŁODZIEJEK - inżynier budownictwa

urodzony dnia 02 lipca 1951 roku w Tomaszynie, posiada przygotowanie zawodowe upoważniające do wykonywania samodzielnej funkcji.....

- PROJEKTANTA oraz KIEROWNIKA BUDOWY I ROBÓT -

w specjalności techniczno-budowlanej w zakresie konstrukcyjno-budowlanym.

Obywatel Stanisław Bronisław KOŁODZIEJEK - jest upoważniony do:

1. sporządzania projektów w zakresie rozwiązań konstrukcyjno-budowlanych budynków oraz innych budowli z wyłączeniem linii, węzłów i stacji kolejowych, dróg oraz lotniskowych dróg startowych i manipulacyjnych, mostów, budowli hydrotechnicznych i melioracji wodnych,
2. sporządzania w budownictwie osób fizycznych projektów w zakresie rozwiązań architektonicznych:
  - a. budynków inwentarskich i gospodarczych, adaptacji projektów typowych i powtarzalnych innych budynków oraz sporządzania planów zagospodarowania działki związanych z realizacją tych budynków,
  - b. budowli nie będących budynkami,
3. kierowania, nadzorowania i kontrolowania budowy i robót, kierowania i kontrolowania wytwarzania konstrukcyjnych elementów budowlanych oraz oceniania i badania stanu technicznego w zakresie wszelkich budynków oraz innych budowli, z wyłączeniem linii, węzłów i stacji kolejowych, dróg oraz lotniskowych dróg startowych i manipulacyjnych, mostów, budowli hydrotechnicznych i wodnomelioracyjnych.

Główny Architekt Wojewódzki

mgr inż. arch. *Włodzisław Węgrzyn*



P O L S K A  
I Z B A  
I N Ż Y N I E R Ó W  
B U D O W N I C T W A

### Zaświadczenie

o numerze weryfikacyjnym:

WAM-9GT-SGY-B9V \*

Pan Stanisław Bronisław Kołodziejek o numerze ewidencyjnym WAM/BO/1140/01  
adres zamieszkania ul. Wiejska 46/11, 82-300 Elbląg  
jest członkiem Warmińsko-Mazurskiej Okręgowej Izby Inżynierów Budownictwa i posiada  
wymagane ubezpieczenie od odpowiedzialności cywilnej.  
Niniejsze zaświadczenie jest ważne do dnia 2018-12-31.

Zaświadczenie zostało wygenerowane elektronicznie i opatrzone bezpiecznym podpisem elektronicznym  
weryfikowanym przy pomocy ważnego kwalifikowanego certyfikatu w dniu 2018-06-19 roku przez:

Mariusz Dobrzeniecki, Przewodniczący Rady Warmińsko-Mazurskiej Okręgowej Izby Inżynierów Budownictwa.

(Zgodnie art. 5 ust 2 ustawy z dnia 18 września 2001 r. o podpisie elektronicznym (Dz. U. 2001 Nr 130 poz. 1450) dane w postaci  
elektronicznej opatrzone bezpiecznym podpisem elektronicznym weryfikowanym przy pomocy ważnego kwalifikowanego certyfikatu są  
równoważne pod względem skutków prawnych dokumentom opatrzonym podpisami własnoręcznymi.)

\* Weryfikację poprawności danych w niniejszym zaświadczeniu można sprawdzić za pomocą numeru weryfikacyjnego zaświadczenia na  
stronie Polskiej Izby Inżynierów Budownictwa [www.piib.org.pl](http://www.piib.org.pl) lub kontaktując się z biurem właściwej Okręgowej Izby Inżynierów  
Budownictwa.



GLÓWNY INSPEKTOR  
NADZORU BUDOWLANEGO

IR/INN/601/19a/05

Warszawa 2005-01-26  
PREZYDENT  
MIASTA ELBLĄG  
82-300 ELBLĄG, al. Łączności 1

## ZAŚWIADCZENIE

na podstawie art. 217 ustawy z dnia 14 czerwca 1960 r. - Kodeks postępowania administracyjnego  
- (tekst jednolity Dz. U. z 2000 r. Nr 98, poz. 1071 z późn. zm.) zaświadcza się, że

STANISŁAW BRONISŁAW KOŁODZIEJEK  
inżynier budownictwa

ustanowiony przez Wojewodę Elbląskiego

Rzeczoznawcą Budowlanym

w specjalności techniczno-budowlanej w zakresie konstrukcyjno-budowlanym

- zaświadczenie z dnia 6.12.1994 r., nr Rz/11/El/94 -

został wpisany do bazy danych Głównego Urzędu Nadzoru Budowlanego  
pod pozycją nr 220/96/R

Pan Stanisław Bronisław Kołodziejek jest upoważniony, zgodnie z Zaświadczeniem wydanym przez Wojewodę Elbląskiego w dniu 6 grudnia 1994 r., nr Rz/11/El/94 do wykonywania funkcji rzeczoznawcy budowlanego w wyżej określonym zakresie na terytorium Rzeczypospolitej Polskiej.

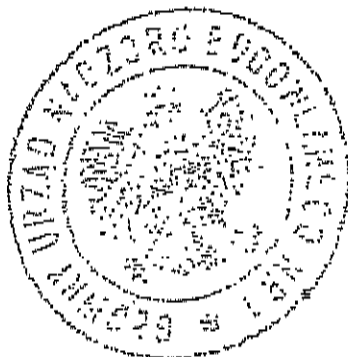

Z upoważnienia  
GLÓWNEGO INSPEKTORA NADZORU BUDOWLANEGO  
NACZELNIK  
WYDZIAŁU CENTRALNYCH REJESTRÓW  
DEPARTAMENTU INFRASTRUKTURY I REJESTRÓW  
Grzegorz Figiel

### otrzymał:

- 1) Pan inż. Stanisław Bronisław Kołodziejek  
ul. Wiejska 46A/11  
82-300 Elbląg
2. załMP1

ZA ZGODNOŚĆ Z ORYGINAŁEM

inż. Stanisław Kołodziejek

(Opłata skarbową zgodnie z ustawą z dn. 09.09.2000 r. o opłacie skarbowej (tekst jednolity Dz. U. z 2004 r. Nr 253, poz. 2532) została skwitowana w książkach skarbowych na wniosku przystającym w aktach sprawy.)

Elbląg, dnia 20 lutego 1976 r.

URZĄD WOJEWODZKI  
w Elblągu  
Główny Inspektor Gospodarki Terenowej  
i Ochrony Środowiska

nr 2/76/21

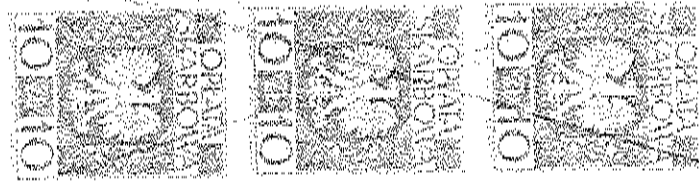

DECYZJA

Na podstawie § 13 ust. 1 pkt 1, § 4 ust. 1, § 4 ust. 2 i § 7  
rozporządzenia Ministra Gospodarki  
Terenowej i Ochrony Środowiska z dnia 20 lutego 1975 r. w sprawie sprawozda-  
nych funkcji technicznych w budownictwie /Dz.U. Nr 8, poz. 46/ stwierdza się, że  
Ob. ... inż. arch. ANDRZEJ GÓRALSKI

urodzony dnia 2.06.1946 r. w Sopotnie

posiada przygotowanie zawodowe, upoważniające do wykonywania samodzielnej funk-  
cji projektanta

w specjalności architektonicznej

Obywatel ... inż. arch. ANDRZEJ GÓRALSKI

upoważniony jest do:

- 1/ sporządzania projektów w zakresie rozwiązań:
  - a/ architektonicznych wszelkich obiektów budowlanych,
  - b/ konstrukcyjno-budowlanych obiektów budowlanych w budownictwie osób fizycznych z wyłączeniem konstrukcji fundamentów głębokich i trudniejszych konstrukcji statycznie niewyznaczalnych,
- 2/ w budownictwie osób fizycznych - do kierowania, nadzorowania i kontrolowania budowy, kierowania i kontrolowania wytwarzania konstrukcyjnych elementów budowlanych oraz oceniania i badania stanu technicznego obiektów budowlanych - z wyłączeniem konstrukcji fundamentów głębokich i trudniejszych konstrukcji statycznie niewyznaczalnych.



Handwritten signature and stamp of the official.





IZBA ARCHITEKTÓW  
IZBA ARCHITEKTÓW RP

Warmińsko-Mazurska Okręgowa Rada Izby Architektów RP

## ZAŚWIADCZENIE - ORYGINAŁ

(wypis z listy architektów)

Warmińsko-Mazurska Okręgowa Rada Izby Architektów RP zaświadcza, że:

**magister inżynier architekt Andrzej Góralski**

posiadający kwalifikacje zawodowe do pełnienia samodzielnych funkcji technicznych w budownictwie w specjalności architektonicznej i w zakresie posiadanych uprawnień nr **2/76/EL**, jest wpisany na listę członków Warmińsko-Mazurskiej Okręgowej Izby Architektów RP pod numerem: **WM-0039**.

Członek czynny od: 01-01-2002 r.

Data i miejsce wygenerowania zaświadczenia: 06-07-2018 r. Olsztyn.

Zaświadczenie jest ważne do dnia: **31-12-2018 r.**

Podpisano elektronicznie w systemie informatycznym Izby Architektów RP przez:  
Mariusz Szafarzyński, Przewodniczący Okręgowej Rady Izby Architektów RP.

Nr weryfikacyjny zaświadczenia:

**WM-0039-3ABD-18EB-7A3Y-F4B7**

## II. Opis techniczny

### 1. Podstawa opracowania

- Ustawa - Prawo budowlane z dnia 7 lipca 1994 r Dz.U.03.207.2016 ze późn. zm.
- Rozporządzenie Ministra Infrastruktury z dnia 7 kwietnia 2004 r. zmieniające rozporządzenie w sprawie warunków technicznych, jakim powinny odpowiadać budynki i ich usytuowanie (Dz. U.Nr 109, poz. 1156)
- Umowa z investorem
- Dokumentacja archiwalna
- Wizja lokalna w terenie

### 2. Nazwa inwestycji

Docieplenie ścian na poziomie cokołu budynku mieszkalnego, wielorodzinnego przy ul. Robotniczej 160 w Elblągu;

### 3. Nazwa i adres inwestora

Elbląska Spółdzielnia Mieszkaniowa "SIELANKA", ul. Gwiezdna 26/27, 82-300 Elbląg

### 4. Lokalizacja inwestycji

Obiekt położony jest na działce nr 218/8 obręb ewidencyjny 11 przy ulicy Robotniczej 160, 82-300 Elbląg.

### 5. Dane techniczne budynku

- budynek mieszkalny, wielorodzinny, podpiwniczenie 100%
- ilość kondygnacji nadziemnych - 11
- klatki schodowe - 1
- powierzchnia zabudowy - 525,00 m<sup>2</sup>
- powierzchnia użytkowa - 3987,33 m<sup>2</sup>
- kubatura - 16098,60 m<sup>3</sup>
- wysokość budynku - 33,00 m
- ilość lokali mieszkalnych - 88

### 6. Dane techniczne budynku

- fundamenty - ława żelbetowa
- ściany zewnętrzne - żelbetowe, docieplone styropianem gr. 10 cm
- dach - płaski - dwu spadowy ze spadkiem do środka, kryty papą termozgrzewalną

- cokół budynku - lastryko płukane
- stolarka okienna - PCV
- stropodach - płyta żerańska
- strop nad piwnicą - płyta żerańska
- drzwi wejściowe - z profili aluminiowych

#### 7. Zakres prac docieplenia ścian na wysokości cokołów

Docieplenie wykonać metodą lekką – mokrą, zgodnie z technologią systemową wybranej firmy.

Przed przystąpieniem do docieplenia należy zbić luźne elementy tynku oraz uzupełnić ubytki tynku zaprawą cementowo – wapienną.

Cokoły docieplić styropianem rodzaju np.: EPS 70 ( $\lambda=0,036$  W/m\*K) o grubości 10 cm; mocować go do ścian budynku łącznikami mechanicznymi  $\varnothing$  10 mm o długości 200 mm zgodnie z technologią systemową wybranej firmy, lecz nie mniej niż 4 łączniki na 1 m<sup>2</sup> oraz zaprawą klejącą do mocowania płyt styropianowych zgodnie z technologią systemową wybranej firmy o przyczepności zaprawy klejącej do betonu nie mniejszej niż 0,6 MPa.

Na styropianie wykonać wyprawę elewacyjną – tynk mineralny o fakturze „kamyczkowej” gr. 1,5 mm; tynk wykonać na siatce z włókna szklanego, zaciągniętym dwukrotnie zaprawą do wykonywania warstwy zbrojącej i zagruntowanym podkładem tynkarskim. Tynk malować farbami silikonowymi. Zastosować farby zapewniające ochronę mikrobiologiczną ścian elewacji.

Ościeża okienne docieplić styropianem np.: EPS 70 ( $\lambda=0,036$  W/m\*K) o grubości dopasowanej do wymiaru ramy okna. Na styropianie wykonać wyprawę elewacyjną – tynk strukturalny mineralny o fakturze „kamyczkowej” gr. 1,5mm; tynk wykonać na siatce z włókna szklanego. Tynk malować farbami silikonowymi w istniejącym kolorze.

Docieplenie ścian zewnętrznych należy zakończyć nad gruntem 10cm, wykończyć listwą startową.

#### 8. Informacja o obszarze oddziaływania obiektu.

Projektowana inwestycja nie oddziałuje na tereny sąsiednie, a obszar oddziaływania mieści się w granicach jej realizacji.

Opracował:



## PROJEKTOWANA CHARAKTERYSTYKA ENERGETYCZNA

budynek mieszkalny wielorodzinny  
 przy ul. Robotniczej 160 w Elblągu

### 1. Dane ogólne

Obiekt: budynek mieszkalny wielorodzinny, 11 kondygnacji, 88 lokali mieszkalnych

Liczba mieszkańców: 169 osób

### 2. Współczynniki przenikania ciepła przegród zewnętrznych

2.1. Ściana zewnętrzna podlegająca przebudowie  $U_{obl} = 0,31 \text{ W}/(\text{m}^2\cdot\text{K}) < U_{max} = 0,45 \text{ W}/(\text{m}^2\cdot\text{K})$

2.2. Ściana zewnętrzna  $U_{obl} = 0,31 \text{ W}/(\text{m}^2\cdot\text{K}) > U_{max} = 0,23 \text{ W}/(\text{m}^2\cdot\text{K})$

2.3. Okna zewnętrzne  $U_{obl} = 1,70 \text{ W}/(\text{m}^2\cdot\text{K}) > U_{max} = 1,10 \text{ W}/(\text{m}^2\cdot\text{K})$

2.4. Drzwi zewnętrzne  $U_{obl} = 2,60 \text{ W}/(\text{m}^2\cdot\text{K}) > U_{max} = 1,50 \text{ W}/(\text{m}^2\cdot\text{K})$

2.5. Dach  $U_{obl} = 0,22 \text{ W}/(\text{m}^2\cdot\text{K}) > U_{max} = 0,18 \text{ W}/(\text{m}^2\cdot\text{K})$

2.6. Strop nad pom. nieogrzewanymi  $U_{obl} = 0,89 \text{ W}/(\text{m}^2\cdot\text{K}) > U_{max} = 0,25 \text{ W}/(\text{m}^2\cdot\text{K})$

### 3. Wymagana izolacyjność przewodów instalacyjnych

Bez zmian – zakres nie obejmuje izolacji przewodów instalacyjnych.

### 4. Parametry klimatu – założenia projektowe

*Parametry powietrza zewnętrznego wg PN-76/B-03420:*

LATO - I strefa klimatyczna			ZIMA - II strefa klimatyczna		
Temp. pow.	$t_{zew} =$	28 °C	Temp. pow.	$t_{zew} =$	- 18 °C
Wilgotność	$\phi_{zew} =$	52%	Wilgotność	$\phi_{zew} =$	100%

*Parametry powietrza wewnętrznego wg PN-78/B-03421 i WT2008:*

LATO			ZIMA		
Temp. pow.	$t_{wew} =$	31 °C	Temp. pow.	$t_{wew} =$	** °C
Wilgotność	$\phi_{wew} =$	wynikowa	Wilgotność	$\phi_{zew} =$	wynikowa

\*\* przyjęto temperatury wewnętrzne zgodnie z wytycznymi zawartymi w Rozporządzeniu Ministra Infrastruktury pokoje +20°C, klatki schodowe +8°C, łazienki +24°C.

- Obliczenie projektowanego obciążenia cieplnego dokonano wg PN-EN 12831: 2006 – nie zakłada się dodatku ze względu na przerwy w ogrzewaniu.

- Określenie współczynnika przenikania ciepła dla przegród niejednorodnych dokonano wg EN ISO 6946: 2008.

- Określenie współczynnika przenikania ciepła dla okien, drzwi dokonano wg PN-EN ISO 10077-1:2007 i PN-EN ISO 10077-2:2012.

### 5. Charakterystyka energetyczna instalacji ogrzewczej

- system ogrzewania: układ zamknięty z rozdziałem dolnym parametry 85/60°C
- źródło ciepła: węzeł cieplny kompaktowy z obudową o mocy powyżej 100 kW
- nośnik energii końcowej: ciepło z kogeneracji energia nieodnawialna  $w_f = 0,80$
- średnia sezonowa sprawność wytworzenia nośnika ciepła  $\eta_{H,g} = 0,99$
- średnia sezonowa sprawność regulacyjna i wykorzystania ciepła  $\eta_{H,e} = 0,88$
- średnia sezonowa sprawność transportu nośnika ciepła  $\eta_{H,d} = 0,80$
- średnia sezonowa sprawność akumulacji ciepła buforze  $\eta_{H,s} = 1,00$
- średnia sezonowa sprawność całkowita instalacji ogrzewczej  $\eta_{H,tot} = 0,70$

6. Charakterystyka energetyczna instalacji ciepłej wody użytkowej

- system przygotowania: centralny przygotowanie c.w.u. w węźle cieplnym z przewodami cyrkulacyjnymi
- źródło ciepła: węzeł cieplny kompaktowy z obudową o mocy powyżej 100 kW
- nośnik energii końcowej: ciepło z kogeneracji energia nieodnawialna  $w_f = 0,80$
- średnia sezonowa sprawność wytworzenia nośnika ciepła  $\eta_{w,g} = 0,99$
- średnia sezonowa sprawność transportu nośnika ciepła  $\eta_{w,d} = 0,50$
- średnia sezonowa sprawność akumulacji ciepła  $\eta_{w,s} = 1,00$
- średnia sezonowa sprawność całkowita instalacji c.w.u.  $\eta_{w,tot} = 0,49$

7. Raport charakterystyki energetycznej

Własności budynku / części budynku / lokalu

Zapotrzebowanie na energię pierwotną	EP	147,6 [kWh/m <sup>2</sup> ]
Powierzchnia ogrzewana	Af	3987,0 [m <sup>2</sup> ]
Kubatura ogrzewana (liczona po obrysie zewnętrznym)	Ve	15107,0 [m <sup>3</sup> ]
Pojemność cieplna	Cm	439180 [kJ/K]
Współczynnik strat ciepła na wentylację	Hve	3209,41 [W/K]
Zapotrzebowanie na energię użytkową do podgrzania ciepłej wody	QW,nd	139568,5 [kWh]

Bilans energetyczny

Miesiąc	Htr [W/K]	Qtr [kWh]	Qve [kWh]	QH,ht [kWh]	Qint [kWh]	Qsol [kWh]	QH,gn [kWh]	QH,gn* $\eta_{H,gn}$ [kWh]	QH,nd [kWh]
Styczeń	1795,02	29247,3	52292,9	81540,2	13645,1	5693,8	19338,9	18999,6	62540,7
Luty	1795,02	26537,6	47448,0	73985,5	12324,6	6771,5	19096,1	18688,3	55297,2
Marzec	1795,02	24573,1	43935,6	68508,7	13645,1	13989,3	27634,4	26054,9	42453,8
Kwiecień	1795,02	17576,8	31426,6	49003,4	13204,9	18099,6	31304,5	26962,3	22041,1
Maj	1795,02	11084,6	19818,8	30903,4	13645,1	27508,2	41153,3	25285,9	5617,5
Czerwiec	-	-	-	-	-	-	-	-	-
Lipiec	-	-	-	-	-	-	-	-	-
Sierpień	-	-	-	-	-	-	-	-	-
Wrzesień	1795,02	8917,7	15944,4	24862,0	13204,9	14774,7	27979,7	19030,2	5831,8
Październik	1795,02	16293,0	29131,2	45424,2	13645,1	10729,2	24374,4	21912,8	23511,4
Listopad	1795,02	21712,6	38821,1	60533,6	13204,9	5164,3	18369,3	17802,7	42730,9
Grudzień	1795,02	26576,3	47517,3	74093,6	13645,1	4804,4	18449,6	18087,0	56006,7
Suma strat	-	182519,1	326335,7	508854,8	-	-	-	0,0	316031,0
Suma zysków	-	0,0	0,0	0,0	120165,0	107535,2	227700,1	192823,7	-

8. Wnioski końcowe

Wskaźnik rocznego zapotrzebowania nieodnawialnej energii pierwotnej dla ogrzewania, wentylacji i przygotowania c.w.u. EP [kWh/(m <sup>2</sup> *rok)]:	147,6
Spełnienie wymagań prawnych dla budynku:	Wymagania spełnione dla budynku podlegającego przebudowie zgodnie z §328 ust.1a WT

mgr Stanisław K...  
inżynier architekt, uprawniony do projektowania i nadzoru inwestycyjnego w zakresie budownictwa mieszkaniowego i obiektów użyteczności publicznej, nr uprawnień 177/11/157 w sprawie uprawnień branżowych, nr 42075/15 i 42076/15, nr 42077/15 i 42078/15  
 ul. Młocińska 1A WELBY BUDOWLANIA  
 ul. Kłobucka 17/11 01-661 Elbląg, tel./fax 79 90 00 79

#### IV. Informacja dotycząca bezpieczeństwa i ochrony zdrowia

Na podstawie art. 20 ust. 1 pkt. 1b Ustawy z dnia 7 lipca 1994r. Prawo Budowlane (tekst jednolity Dz. U. z 2003r. nr 207 poz. 2016) oraz Rozporządzeniem Ministra Infrastruktury z dnia 23 czerwca 2003r. w sprawie informacji dotyczącej bezpieczeństwa i ochrony zdrowia oraz planu bezpieczeństwa i ochrony zdrowia (Dz. U. z 2003r. nr 120 poz. 1126) sporządzono poniższą informację dotyczącą bezpieczeństwa i ochrony zdrowia.

Zakres całego zamierzenia budowlanego oraz kolejność realizacji poszczególnych rodzajów robót:

- przygotowanie placu budowy,
- skucie luźnych fragmentów tynku oraz uzupełnienie ubytków w tynku istniejącym,
- wykonanie docieplenia, wykonanie wypraw tynkarskich, malowanie elewacji,
- wykonanie remontu cokołu,
- uporządkowanie placu budowy.

Przed dopuszczeniem na stanowisko pracy każdy pracownik powinien być przeszkolony przez kierownika budowy lub robót w zakresie przestrzegania przepisów bhp, a powyższy fakt powinien być odnotowany w książeczce bhp.

Środki techniczne i organizacyjne zapobiegające niebezpieczeństwom wynikającym z prowadzenia robót budowlanych w strefach szczególnego zagrożenia zdrowia lub w ich sąsiedztwie, w tym zapewniające bezpieczną i sprawną komunikację umożliwiającą szybką ewakuację na wypadek pożaru, awarii i innych zagrożeń:

- wszyscy pracownicy przy wykonywaniu tego zadania powinny mieć aktualne badania lekarskie dopuszczające ich do pracy na danym stanowisku oraz niezbędne uprawnienia i zaświadczenia,

- wszyscy pracownicy powinni być wyposażenie w środki ochrony osobistej, a mianowicie: kaski, ubrania robocze i ochronne, rękawice ochronne, ochronniki uszu, kamizelki ostrzegawcze itp. Sprzęt oraz narzędzia powinny posiadać aktualne świadectwa dopuszczające do ich stosowanie.

Opracował:

*mgr inż. Stanisław Kucybała*  
Pracownik Wydziału Inżynierii i Budownictwa  
w specjalności technicznej bez ograniczeń kwalifikacyjnych  
i specjalizacji w specjalności inżynierskiej  
PRZECIWCIEŻNIAWAŁA - PRZECIWCIEŻNIAWAŁA  
ul. Łączności 1, 20-300 Elbląg, tel. 82 251 11 11



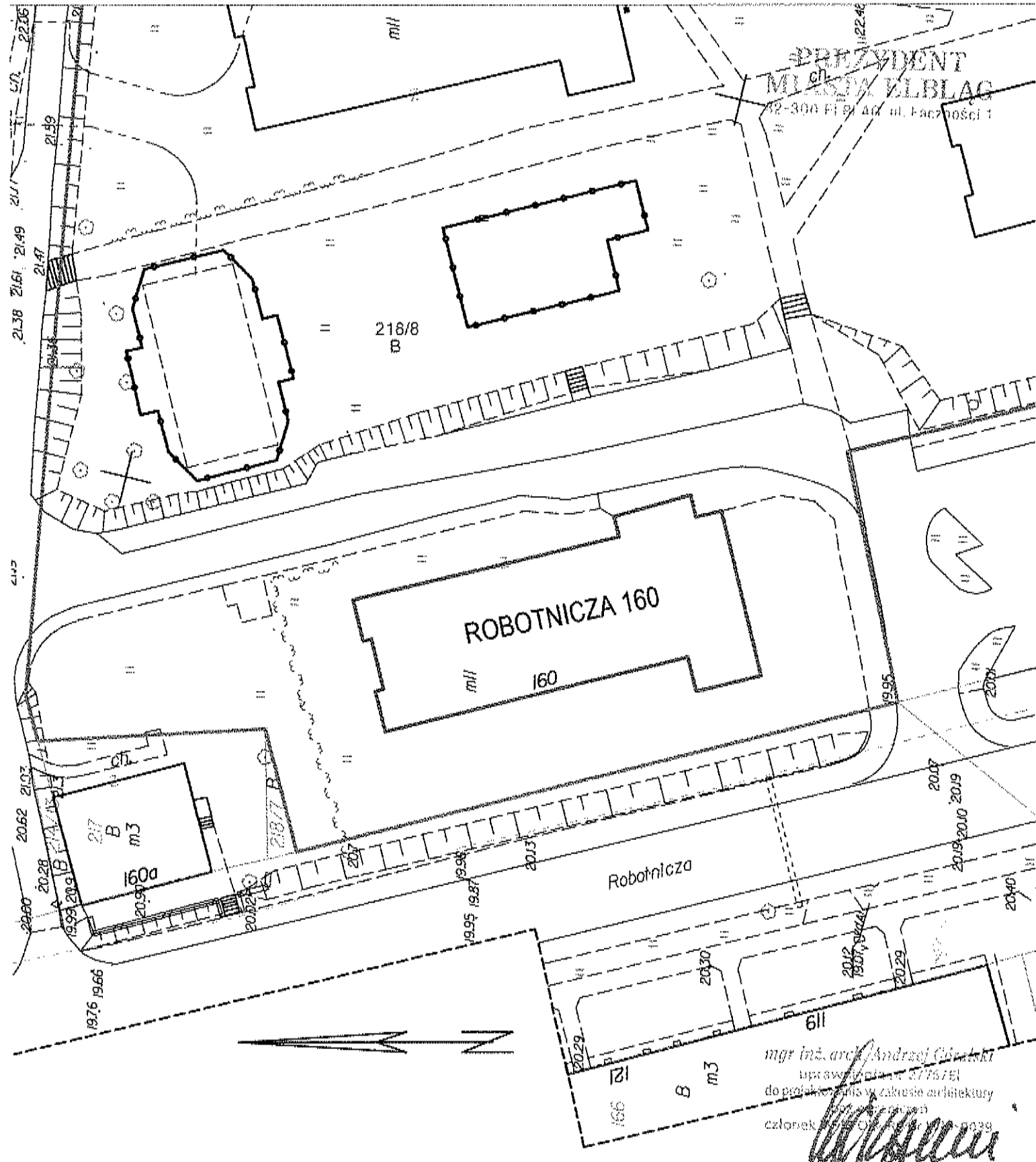

PREZYDENT  
MIASTA EBLĄG  
32-300 Ebląg, ul. Pracowności 1

mgr inż. arch. Andrzej Czarnecki  
uprawnienia nr 2776751  
do projektowania w zakresie architektury  
członek Izby Architektów RP nr 0039

FIRMA PROJEKTOWO-CONSULTINGOWA "PRO-CON" Spółka z o.o. 82-300 Ebląg, ul. Junaków 3, tel./fax 055/232 46 98, e-mail: poczta@pro-con.pl			
PROJEKT BUDOWLANY Docieplenie ścian na poziomie cokółu budynku mieszkalnego, wielorodzinnego			
Adres inwestycji	Ebląg ul. Robotnicza 160, działka nr 218/8, obręb nr 11		
Inwestor	Ebląskie Spółdzielnie Mieszkaniowe "Sielanka" ul. Gwiazdźna 26/27 82-300 Ebląg		
Nazwa rysunku	PLAN SYTUACYJNY	Nr rysunku	Skala
		1	1:300
		Branża architektura	
Zespół autorski	Inięż i Nazwiśko	Nr uprawnień	Podpis
Projektant	inż. Stanisław Kołodziejok	1115/EI/87	<i>[Signature]</i>
Ayystent	inż. Krzysztof Burak		
Data opracowania	lipiec 2018		





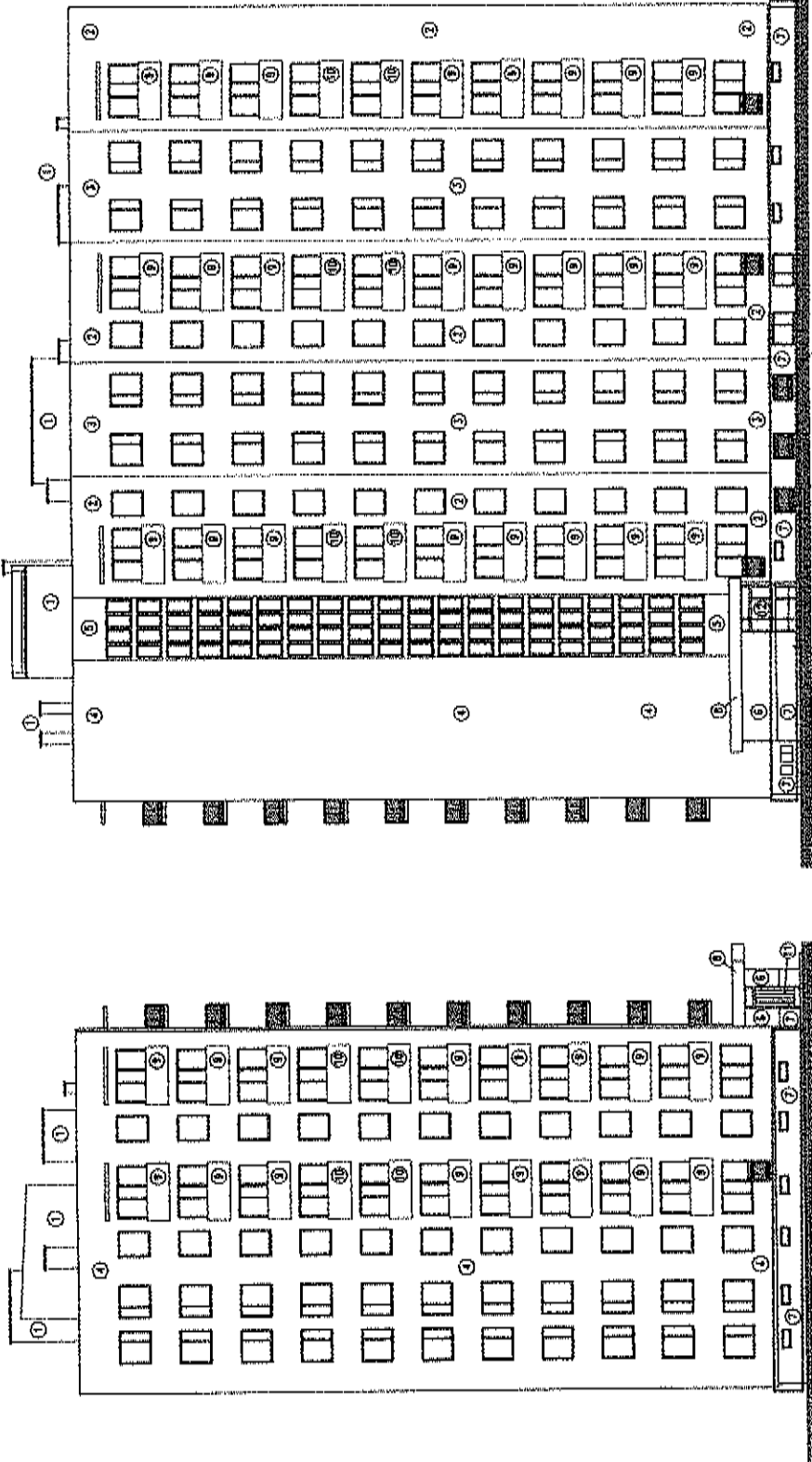

*Wrocław*  
ul. Świdnicka 11  
51-145 Wrocław

FIRMA PROJEKTOWO-KONSULTINGOWA "PRO-COM" Spółka z o.o. 52-305 Elbląg, ul. Junaków 3, tel/fax 054232 46 98, e-mail: poczta@pro-com.pl	
Projekt: BUDOWA ANTY	
Docieplenie ścian na poziomie cokół budynku mieszkalnego, wielokondygnacyjnego	
Adres inwestycji	Elbląg ul. Rybotkacza 150, działka nr 21839, ciepły nr 11
Inwestor	Zbiórka Spółdzielcza Mieszkanca "Sielanka" ul. Czerwina 25/27, 52-305 Elbląg
Nazwa rysunku	ELEWACJA POŁUDNIOWA ELEWACJA WSCHODNIA
Skala	1:200
Nr rysunku	2
Benka	architektura
Projekt	
Zespół autorski	Imię i Nazwisko
Nr uprawnień	
Projektant	mgr Stanisław Kokociński
Asystent	mgr Krzysztof Buntak
Data opracowania	lipiec 2018

cokół budynku do docieplenia

ELEWACJA WSCHODNIA

ELEWACJA POŁUDNIOWA

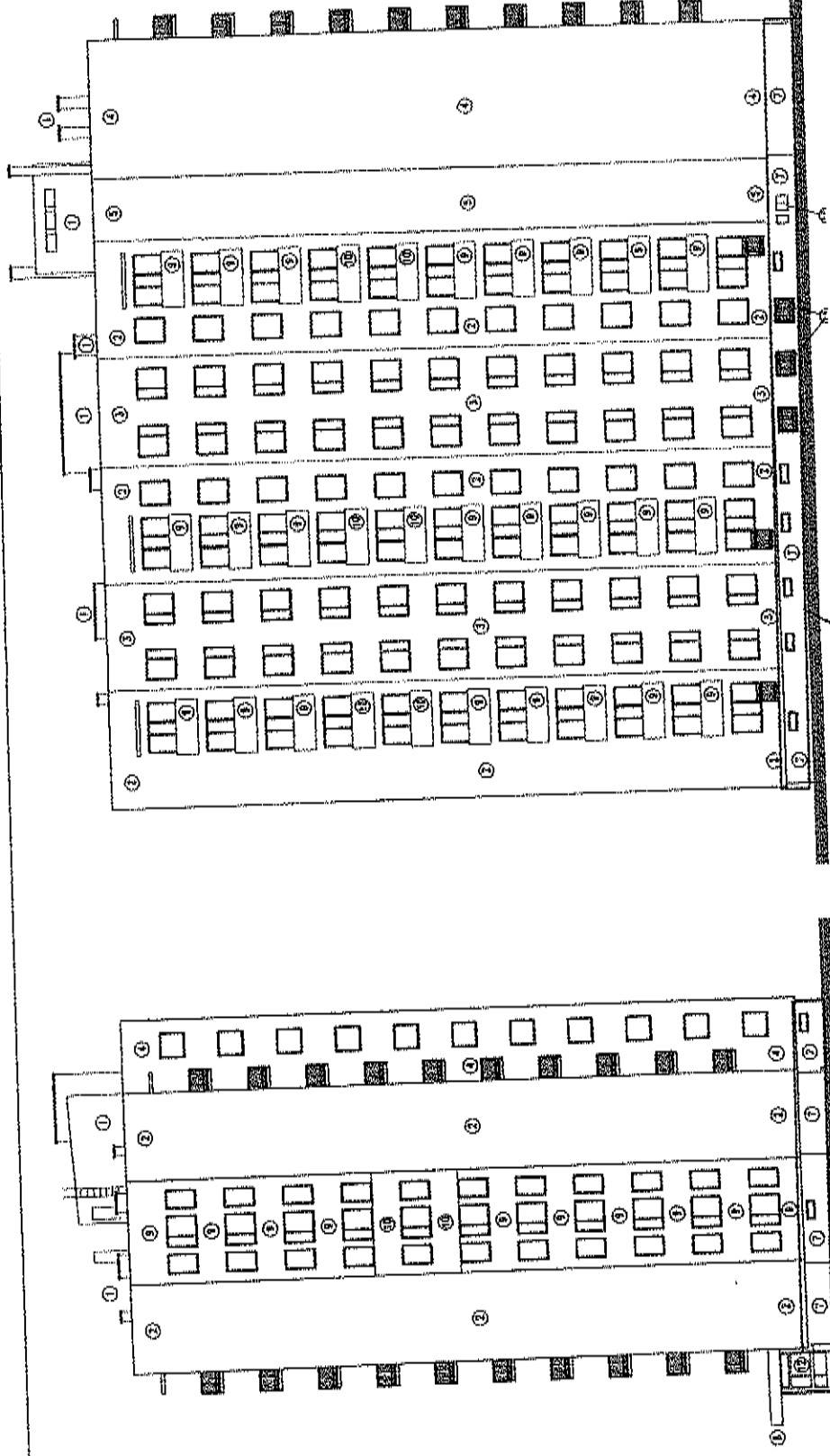

PROJEKT ARCHITEKTURA  
 ARCHITEKTURA  
 2023

FIRMA PROJEKTOWO-KONSULTINGOWA "PROCCOM" Spółka z o.o. 30-301 Elbląg, ul. Jurekiewicza 3, tel./fax: 0515232 46 98, e-mail: gosc@proccom.pl			
PROJEKT BUDOWLANY Docieplenie ścian na poziomie cokołu budynku mieszkalnego, wieloapartamentowego			
Adres inwestycji	Elbląg ul. Rudziszka 160, działka nr 218/8, obręb nr 13		
Investor	Elbląskie Stowarzyszenie Mieszkańców "Sielanka" ul. Świerczki 25/27 80-200 Elbląg		
Nazwa rysunku	ELEWACJA PÓŁNOČNA ELEWACJA ZACHODNIA	Skala	1:200
		Strona	Strona architekta
Zespół rysunkowy	Imię i Nazwisko	№ uprawnień	Prof.
Projektant	Prof. Stanisław Kobuszko	11152/07	
Autorzy	imię, Krzysztof Burak		
Data opracowania	lipiec 2018		

cokół budynku do docieplenia

ELEWACJA ZACHODNIA

ELEWACJA PÓŁNOČNA

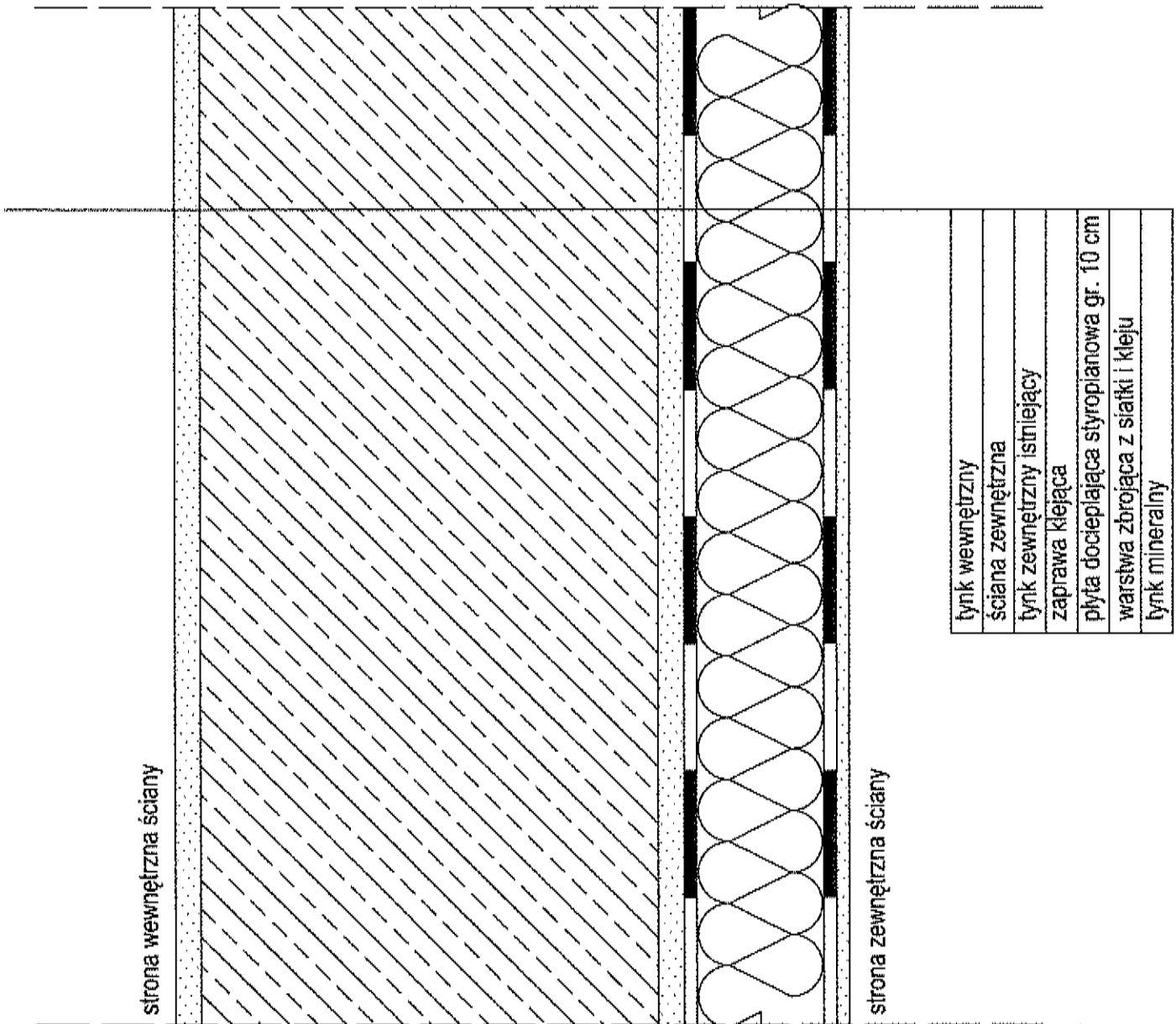

mgr inż. architekt Stanisław Kolodziejek  
 do projektu budowlanego

FIRMA PROJEKTOWO-CONSULTINGOWA "PRO-CON" Spółka z o.o. 82-300 Elbląg, ul. Junaków 3, tel./fax 055/232 46 98, e-mail poczta@pro-con.pl			
PROJEKT BUDOWLANY Docieplenie ścian na poziomie cokółu budynku mieszkalnego, wielorodzinnego			
Adres inwestycji	Elbląg ul. Robotnicza 160, działka nr 218/8; obręb nr 11		
Inwestor	Elbląska Spółdzielnia Mieszkaniowa "Sielanka" ul. Gwiazdna 26/27 82-300 Elbląg		
Nazwa rysunku	SCHEMAT DOCIEPLENIA COKŁU	Nr rysunku	Skala
		4	1:50
Branża architektura			
Zespół autorów	Imię i Nazwisko	Nr uprawnień	Podpis
Projektant	inż. Stanisław Kolodziejek	1115/EV87	
Azytant	inż. Krzysztof Burak		
Data opracowania	lipiec 2018		

11/11/11

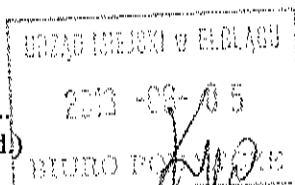

.....  
 (nr rejestru organu administracji arch.-bud.)

.....  
 Elbląg, dn. 30.05.2018r.  
 (miejscowość i data)

## WNIOSEK ZGŁOSZENIA O ZAMIARZE WYKONYWANIA ROBÓT BUDOWLANYCH

**Prezydent Miasta Elbląg - Departament Urbanistyki i Architektury Urzędu Miejskiego w  
 Elblągu, 82-300 Elbląg, ul. Łączności 1**

Inwestor:

.....  
 Elbląska Spółdzielnia Mieszkaniowa „Sielanka”

.....  
 ul. Gwiezdna 26/27, 82-300 Elbląg, (55) 642-50-40  
 (imię i nazwisko lub pełna nazwa oraz adres i nr telefonu)

Pełnomocnik:

.....  
 (imię i nazwisko lub pełna nazwa oraz adres i nr telefonu)

na podstawie art. 30 ustawy z dnia 7 lipca 1994 r. Prawo budowlane (t.j. Dz.U. z 2016r., poz. 290 z późniejszymi zmianami) wnoszę o **przyjęcie zgłoszenia zamiaru wykonania robót budowlanych polegających na:**

.....  
 wykonaniu remontu dachu oraz balkonów

.....  
 Elbląg ul. PK. Dąbka 48-52 dz. nr 335/20 obręb ewidencyjny 17

.....  
 (nazwa oraz adres wykonywania robót budowlanych, oznaczenie działki ewidencyjnej  
 wg ewidencji gruntów i budynków poprzez określenie obrębu ewidencyjnego oraz numeru działki ewidencyjnej)

Rodzaj, zakres i sposób wykonywanych robót: Dach: przemurowanie uszkodzonych części kominów, wykonanie nowych czap kominowych, ocieplenie kominów styropianem, montaż nasad kominowych typu Turbowent, pokrycie dachów papą termoizolacyjną, wymiana obróbek blacharskich, naprawa instalacji odgromowej.

Balkony: Naprawa odspojonych elementów betonowych oraz tynków, wymiana przesłon balkonowych z robotami towarzyszącymi.

Termin rozpoczęcia robót budowlanych: 0 1 - 0 3 - 2 0 1 9

(min. 22 dni od daty złożenia wniosku)      d d m m r r r r

**Do wniosku zgłoszenia o zamiarze wykonania robót budowlanych dołączam<sup>1</sup> :**

1. oświadczenie o posiadaniu prawa do dysponowania nieruchomością na cele budowlane,
- ~~2. w zależności od potrzeb pozwolenia, uzgodnienia i opinii wymagane przepisami szczególnymi;~~
3. dla wnioskowanych robót budowlanych określonych w art. 29 i art. 30, w zależności od rodzaju inwestycji, należy dołączyć:
  - ~~a) informacje o wielkości powierzchni działki i powierzchni zabudowy obiektu przedstawionego do zgłoszenia;~~

- ~~b) istniejące zagospodarowanie działki z określeniem funkcji istniejących obiektów i ich powierzchni zabudowy,~~
  - ~~e) planowaną lokalizację przedstawionego do zgłoszenia obiektu na kopii mapy zasadniczej lub mapie ewidencyjnej terenu,~~
  - ~~d) rysunki określające przedstawiony do zgłoszenia obiekt z uwzględnieniem sposobu jego posadowienia, charakterystycznych wymiarów i opisem zastosowanych materiałów,~~
  - ~~e) kartę katalogową w przypadku lokalizacji obiektów i urządzeń gotowych,~~
  - ~~f) inwentaryzację stanu istniejącego obiektu lub jego części, z określeniem zakresu wykonywanych w nim robót budowlanych przedstawionych do zgłoszenia.~~
- ~~4. dla robót budowlanych określonych w art. 29 ust. 1 pkt 19 i 20 z zastrzeżeniem art. 29a projekt zagospodarowania działki lub terenu wraz z opisem technicznym instalacji, wykonany przez projektanta posiadającego wymagane uprawnienia budowlane. Projekt zagospodarowania działki dla instalacji zbiornikowej na gaz płynny należy uzgodnić z rzeczoznawcą do spraw zabezpieczeń przeciwpożarowych;~~
- ~~5. dla robót budowlanych określonych w art. 30 ust. 1 pkt 4 ponadto przedłożyć projekt zagospodarowania terenu wykonany przez projektanta posiadającego wymagane uprawnienia budowlane,~~
- ~~6. pełnomocnictwo udzielone osobie działającej w imieniu inwestora.~~

~~Z-DA PREZESA ZARZĄDU  
GŁÓWNA KSIĘGOWA~~

~~PREZES ZARZĄDU~~

~~*Ewa Smerza*~~

~~*mgr inż. Miętyśław Szalachowski*~~

~~(podpis inwestora lub osoby upoważnionej)~~

<sup>1</sup> Niepotrzebne skreślić

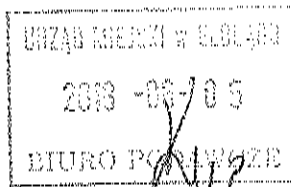

.....  
(nr rejestru organu administracji arch.-bud.)

Elbląg, dn. 30.05.2018r.....  
(miejscowość i data)

## WNIOSEK ZGŁOSZENIA O ZAMIARZE WYKONYWANIA ROBÓT BUDOWLANYCH

**Prezydent Miasta Elbląg - Departament Urbanistyki i Architektury Urzędu Miejskiego w  
Elblągu, 82-300 Elbląg, ul. Łączności 1**

Inwestor:

.....  
Elbląska Spółdzielnia Mieszkaniowa „Sielanka”

.....  
ul. Gwiazdna 26/27, 82-300 Elbląg, (55) 642-50-40  
(imię i nazwisko lub pełna nazwa oraz adres i nr telefonu)

Pełnomocnik:

.....  
.....  
(imię i nazwisko lub pełna nazwa oraz adres i nr telefonu)

na podstawie art. 30 ustawy z dnia 7 lipca 1994 r. Prawo budowlane (t.j. Dz.U. z 2016r., poz. 290 z późniejszymi zmianami) wnoszę o **przyjęcie zgłoszenia zamiaru wykonania robót budowlanych polegających na:**

wykonaniu remontu balkonów

.....  
Elbląg ul. *Plk. Dąbka 54-60* dz. nr *335/10* obręb ewidencyjny *M1*

(nazwa oraz adres wykonywania robót budowlanych, oznaczenie działki ewidencyjnej wg ewidencji gruntów i budynków poprzez określenie obrębu ewidencyjnego oraz numeru działki ewidencyjnej)

Rodzaj, zakres i sposób wykonywanych robót: naprawa odspojonych elementów betonowych oraz tynków, wymiana przesłon balkonowych z robotami towarzyszącymi.

Termin rozpoczęcia robót budowlanych: 0 1 - 0 3 - 2 0 1 9

(min. 22 dni od daty złożenia wniosku)      d d m m r r r r

**Do wniosku zgłoszenia o zamiarze wykonania robót budowlanych dołączam<sup>1</sup>:**

1. oświadczenie o posiadanym prawie do dysponowania nieruchomością na cele budowlane,
- ~~2. w zależności od potrzeb pozwolenia, uzgodnienia i opinii wymagane przepisami szczególnymi;~~
3. dla wnioskowanych robót budowlanych określonych w art. 29 i art. 30, w zależności od rodzaju inwestycji, należy dołączyć:
  - ~~a) informację o wielkości powierzchni działki i powierzchni zabudowy obiektu przedstawionego do zgłoszenia;~~

- ~~b) istniejące zagospodarowanie działki z określeniem funkcji istniejących obiektów i ich powierzchni zabudowy,~~
  - ~~e) planowaną lokalizację przedstawionego do zgłoszenia obiektu na kopii mapy zasadniczej lub mapie ewidencyjnej terenu,~~
  - ~~d) rysunki określające przedstawiony do zgłoszenia obiekt z uwzględnieniem sposobu jego posadowienia, charakterystycznych wymiarów i opisem zastosowanych materiałów,~~
  - ~~e) kartę katalogową w przypadku lokalizacji obiektów i urządzeń gotowych,~~
  - ~~f) inwentaryzację stanu istniejącego obiektu lub jego części, z określeniem zakresu wykonywanych w nim robót budowlanych przedstawionych do zgłoszenia.~~
- ~~4. dla robót budowlanych określonych w art. 29 ust. 1 pkt 19 i 20 z zastrzeżeniem art. 29a - projekt zagospodarowania działki lub terenu wraz z opisem technicznym instalacji, wykonany przez projektanta posiadającego wymagane uprawnienia budowlane. Projekt zagospodarowania działki dla instalacji zbiornikowej na gaz płynny należy uzgodnić z rzeczoznawcą do spraw zabezpieczeń przeciwpożarowych,~~
- ~~5. dla robót budowlanych określonych w art. 30 ust. 1 pkt 4 - ponadto przedłożyć projekt zagospodarowania terenu wykonany przez projektanta posiadającego wymagane uprawnienia budowlane,~~
- ~~6. pełnomocnictwo udzielone osobie działającej w imieniu inwestora.~~

Z-CA PREZESA ZARZĄDU  
GŁÓWNA KSIĘGOWA

*Wm Smarła*

.....  
(podpis inwestora lub osoby upoważnionej)

PREZES ZARZĄDU

*mgr inż. Mirosław Szlachowski*

<sup>1</sup> Niepotrzebne skreślić



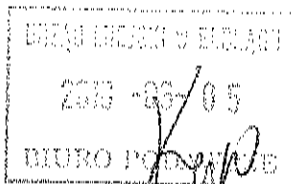

.....  
(nr rejestru organu administracji arch.-bud.)

Elbląg, dn. 30.05.2018r.....  
(miejscowość i data)

## WNIOSEK ZGŁOSZENIA O ZAMIARZE WYKONYWANIA ROBÓT BUDOWLANYCH

**Prezydent Miasta Elbląg - Departament Urbanistyki i Architektury Urzędu Miejskiego w  
Elblągu, 82-300 Elbląg, ul. Łączności 1**

Inwestor:

.....  
Elbląska Spółdzielnia Mieszkaniowa „Sielanka”

.....  
ul. Gwiazdna 26/27, 82-300 Elbląg, (55) 642-50-40  
(imię i nazwisko lub pełna nazwa oraz adres i nr telefonu)

Pełnomocnik:

.....  
.....  
(imię i nazwisko lub pełna nazwa oraz adres i nr telefonu)

na podstawie art. 30 ustawy z dnia 7 lipca 1994 r. Prawo budowlane (t.j. Dz.U. z 2016r., poz. 290 z późniejszymi zmianami) wnoszę o **przyjęcie zgłoszenia zamiaru wykonania robót budowlanych polegających na:**

wykonaniu remontu dachu

.....  
Elbląg ul. Przełotnicza 162-168 dz. nr 214/17 obręb ewidencyjny 11

(nazwa oraz adres wykonywania robót budowlanych, oznaczenie działki ewidencyjnej  
wg ewidencji gruntów i budynków poprzez określenie obrębu ewidencyjnego oraz numeru działki ewidencyjnej)

Rodzaj, zakres i sposób wykonywanych robót: przemurowanie uszkodzonych części kominów, wykonanie nowych czap kominowych, ocieplenie kominów styropianem, montaż nasad kominowych typu Turbowent, pokrycie dachów papą termozgrzewalną, wymiana obróbek blacharskich, naprawa instalacji odgromowej.

Termin rozpoczęcia robót budowlanych: 0 1 - 0 3 - 2 0 1 9  
(min. 22 dni od daty złożenia wniosku)      d d m m r r r r

**Do wniosku zgłoszenia o zamiarze wykonania robót budowlanych dołączam<sup>1</sup> :**

1. oświadczenie o posiadanym prawie do dysponowania nieruchomością na cele budowlane,
- ~~2. w zależności od potrzeb pozwolenia, uzgodnienia i opinii wymagane przepisami szczególnymi,~~
3. dla wnioskowanych robót budowlanych określonych w art. 29 i art. 30, w zależności od rodzaju inwestycji, należy dołączyć:
  - a) ~~informację o wielkości powierzchni działki i powierzchni zabudowy obiektu przedstawionego do zgłoszenia,~~

- ~~b) istniejące zagospodarowanie działki z określeniem funkcji istniejących obiektów i ich powierzchni zabudowy;~~
  - ~~e) planowaną lokalizację przedstawionego do zgłoszenia obiektu na kopii mapy zasadniczej lub mapie ewidencyjnej terenu;~~
  - ~~d) rysunki określające przedstawiony do zgłoszenia obiekt z uwzględnieniem sposobu jego posadowienia, charakterystycznych wymiarów i opisem zastosowanych materiałów;~~
  - ~~e) kartę katalogową w przypadku lokalizacji obiektów i urządzeń gotowych;~~
  - ~~f) inwentaryzację stanu istniejącego obiektu lub jego części, z określeniem zakresu wykonywanych w nim robót budowlanych przedstawionych do zgłoszenia.~~
- ~~4. dla robót budowlanych określonych w art. 29 ust. 1 pkt 19 i 20 z zastrzeżeniem art. 29a - projekt zagospodarowania działki lub terenu wraz z opisem technicznym instalacji; wykonany przez projektanta posiadającego wymagane uprawnienia budowlane. Projekt zagospodarowania działki dla instalacji zbiornikowej na gaz płynny należy uzgodnić z rzeczoznawcą do spraw zabezpieczeń przeciwpożarowych;~~
- ~~5. dla robót budowlanych określonych w art. 30 ust. 1 pkt 4 - ponadto przedłożyć projekt zagospodarowania terenu wykonany przez projektanta posiadającego wymagane uprawnienia budowlane;~~
- ~~6. pełnomocnictwo udzielone osobie działającej w imieniu inwestora.~~

~~Z-CA PREZESA ZARZĄDU  
GŁÓWNA KSIĘGOWA~~

~~mgr Sidorca~~

~~(podpis inwestora lub osoby upoważnionej)~~

~~PREZES ZARZĄDU~~

~~mgr inż. Mieczysław Szatachowski~~

<sup>1</sup> Niepotrzebne skreślić

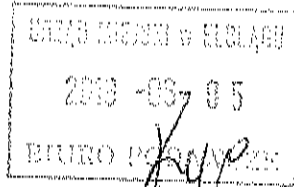

.....  
(nr rejestru organu administracji arch.-bud.)

Elbląg, dn. 30.05.2018r.  
(miejsowość i data)

**WNIOSEK ZGŁOSZENIA  
O ZAMIARZE WYKONYWANIA ROBÓT BUDOWLANYCH**

**Prezydent Miasta Elbląg - Departament Urbanistyki i Architektury Urzędu Miejskiego w  
Elblągu, 82-300 Elbląg, ul. Łączności 1**

Investor:

.....  
Elbląska Spółdzielnia Mieszkaniowa „Sielanka”  
.....  
ul. Gwiazdna 26/27, 82-300 Elbląg, (55) 642-50-40  
.....  
(imię i nazwisko lub pełna nazwa oraz adres i nr telefonu)

Pełnomocnik:

.....  
.....  
.....  
(imię i nazwisko lub pełna nazwa oraz adres i nr telefonu)

na podstawie art. 30 ustawy z dnia 7 lipca 1994 r. Prawo budowlane (t.j. Dz.U. z 2016r.,  
poz. 290 z późniejszymi zmianami) wnoszę o **przyjęcie zgłoszenia zamiaru wykonania robót  
budowlanych polegających na:**

wykonaniu remontu dachu  
.....  
Elbląg ul. Łobotańska 170-176 dz. nr 274/7 obręb ewidencyjny 1A  
.....  
(nazwa oraz adres wykonywania robót budowlanych, oznaczenie działki ewidencyjnej  
wg ewidencji gruntów i budynków poprzez określenie obrębu ewidencyjnego oraz numeru działki ewidencyjnej)

Rodzaj, zakres i sposób wykonywanych robót: przemurowanie uszkodzonych części  
kominów, wykonanie nowych czap kominowych, ocieplenie kominów styropianem, montaż  
nasad kominowych typu Turbowent, pokrycie dachów papą termozgrzewalną, wymiana  
obróbek blacharskich, naprawa instalacji odgromowej.

Termin rozpoczęcia robót budowlanych: 0 1 - 0 3 - 2 0 1 9  
(min. 22 dni od daty złożenia wniosku)      d d m m r r r r

**Do wniosku zgłoszenia o zamiarze wykonania robót budowlanych dołączam<sup>1</sup> :**

1. oświadczenie o posiadanym prawie do dysponowania nieruchomością na cele budowlane,
2. ~~w zależności od potrzeb pozwolenia, uzgodnienia i opinii wymagane przepisami  
szczególnymi,~~
3. dla wnioskowanych robót budowlanych określonych w art. 29 i art. 30, w zależności od  
rodzaju inwestycji, należy dołączyć:
  - a) ~~informację o wielkości powierzchni działki i powierzchni zabudowy obiektu  
przedstawionego do zgłoszenia,~~

- ~~b) istniejące zagospodarowanie działki z określeniem funkcji istniejących obiektów i ich powierzchni zabudowy,~~
  - ~~e) planowaną lokalizację przedstawionego do zgłoszenia obiektu na kopii mapy zasadniczej lub mapie ewidencyjnej terenu,~~
  - ~~d) rysunki określające przedstawiony do zgłoszenia obiekt z uwzględnieniem sposobu jego posadowienia, charakterystycznych wymiarów i opisem zastosowanych materiałów,~~
  - ~~e) kartę katalogową w przypadku lokalizacji obiektów i urządzeń gotowych,~~
  - ~~f) inwentaryzację stanu istniejącego obiektu lub jego części, z określeniem zakresu wykonywanych w nim robót budowlanych przedstawionych do zgłoszenia.~~
- ~~4. dla robót budowlanych określonych w art. 29 ust. 1 pkt 19 i 20 z zastrzeżeniem art. 29a - projekt zagospodarowania działki lub terenu wraz z opisem technicznym instalacji, wykonany przez projektanta posiadającego wymagane uprawnienia budowlane. Projekt zagospodarowania działki dla instalacji zbiornikowej na gaz płynny należy uzgodnić z rzeczoznawcą do spraw zabezpieczeń przeciwpożarowych,~~
- ~~5. dla robót budowlanych określonych w art. 30 ust. 1 pkt 4 - ponadto przedłożyć projekt zagospodarowania terenu wykonany przez projektanta posiadającego wymagane uprawnienia budowlane,~~
- ~~6. pełnomocnictwo udzielone osobie działającej w imieniu inwestora.~~

~~7-CA PREZESA ZARZĄDU  
GŁÓWNA KSIĘGOWA~~

~~PREZES ZARZĄDU~~

~~Ewa Świerka~~

~~mgr inż. Mieczysław Szlachowski~~

~~(podpis inwestora lub osoby upoważnionej)~~

<sup>1</sup> Niepotrzebne skreślić

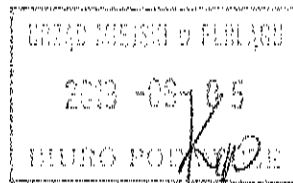

.....  
(nr rejestru organu administracji arch.-bud.)

..... Elbląg, dn. 30.05.2018r.  
(miejscowość i data)

## WNIOSEK ZGŁOSZENIA O ZAMIARZE WYKONYWANIA ROBÓT BUDOWLANYCH

**Prezydent Miasta Elbląg - Departament Urbanistyki i Architektury Urzędu Miejskiego w  
Elblągu, 82-300 Elbląg, ul. Łączności 1**

Investor:

..... Elbląska Spółdzielnia Mieszkaniowa „Sielanka”

..... ul. Gwiazdna 26/27, 82-300 Elbląg, (55) 642-50-40  
(imię i nazwisko lub pełna nazwa oraz adres i nr telefonu)

Pełnomocnik:

.....  
(imię i nazwisko lub pełna nazwa oraz adres i nr telefonu)

na podstawie art. 30 ustawy z dnia 7 lipca 1994 r. Prawo budowlane (t.j. Dz.U. z 2016r., poz. 290 z późniejszymi zmianami) wnoszę o **przyjęcie zgłoszenia zamiaru wykonania robót budowlanych polegających na:**

..... wykonaniu remontu dachu

..... Elbląg ul. Rekoleńca 122-122 dz.nr 24/17 obręb ewidencyjny M

(nazwa oraz adres wykonywania robót budowlanych, oznaczenie działki ewidencyjnej wg ewidencji gruntów i budynków poprzez określenie obrębu ewidencyjnego oraz numeru działki ewidencyjnej)

Rodzaj, zakres i sposób wykonywanych robót: przemurowanie uszkodzonych części kominów, wykonanie nowych czap kominowych, ocieplenie kominów styropianem, montaż nasad kominowych typu Turbowent, pokrycie dachów papą termozgrzewalną, wymiana obróbek blacharskich, naprawa instalacji odgromowej.

Termin rozpoczęcia robót budowlanych: 0 1 - 0 3 - 2 0 1 9  
(min. 22 dni od daty złożenia wniosku)      d d m m r r r r

**Do wniosku zgłoszenia o zamiarze wykonania robót budowlanych dołączam<sup>1</sup> :**

1. oświadczenie o posiadaniu prawa do dysponowania nieruchomością na cele budowlane,
- ~~2. w zależności od potrzeb pozwolenia, uzgodnienia i opinii wymagane przepisami szczególnymi,~~
3. dla wnioskowanych robót budowlanych określonych w art. 29 i art. 30, w zależności od rodzaju inwestycji, należy dołączyć:
  - a) ~~informację o wielkości powierzchni działki i powierzchni zabudowy obiektu przedstawionego do zgłoszenia,~~

- ~~b) istniejące zagospodarowanie działki z określeniem funkcji istniejących obiektów i ich powierzchni zabudowy,~~
  - ~~c) planowaną lokalizację przedstawionego do zgłoszenia obiektu na kopii mapy zasadniczej lub mapie ewidencyjnej terenu,~~
  - ~~d) rysunki określające przedstawiony do zgłoszenia obiekt z uwzględnieniem sposobu jego posadowienia, charakterystycznych wymiarów i opisem zastosowanych materiałów,~~
  - ~~e) kartę katalogową w przypadku lokalizacji obiektów i urządzeń gotowych,~~
  - ~~f) inwentaryzację stanu istniejącego obiektu lub jego części, z określeniem zakresu wykonywanych w nim robót budowlanych przedstawionych do zgłoszenia.~~
- ~~4. dla robót budowlanych określonych w art. 29 ust. 1 pkt 19 i 20 z zastrzeżeniem art. 29a projekt zagospodarowania działki lub terenu wraz z opisem technicznym instalacji, wykonany przez projektanta posiadającego wymagane uprawnienia budowlane. Projekt zagospodarowania działki dla instalacji zbiornikowej na gaz płynny należy uzgodnić z rzeczoznawcą do spraw zabezpieczeń przeciwpożarowych,~~
- ~~5. dla robót budowlanych określonych w art. 30 ust. 1 pkt 4 ponadto przedłożyć projekt zagospodarowania terenu wykonany przez projektanta posiadającego wymagane uprawnienia budowlane,~~
- ~~6. pełnomocnictwo udzielone osobie działającej w imieniu inwestora.~~

Z-CA PREZESA ZARZĄDU  
GŁÓWNA KSIĘGOWA

*Ewa Śmieża*

.....  
(podpis inwestora lub osoby upoważnionej)

PREZES ZARZĄDU

*mgr inż. Mieczysław Szalachowski*

<sup>1</sup> Niepotrzebne skreślić

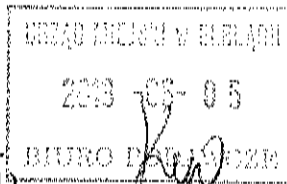

.....  
(nr rejestru organu administracji arch.-bud.)

..... Elbląg, dn. 30.05.2018r....  
(miejsowość i data)

## WNIOSEK ZGŁOSZENIA O ZAMIARZE WYKONYWANIA ROBÓT BUDOWLANYCH

**Prezydent Miasta Elbląg - Departament Urbanistyki i Architektury Urzędu Miejskiego w  
Elblągu, 82-300 Elbląg, ul. Łączności 1**

Investor:

..... Elbląska Spółdzielnia Mieszkaniowa „Sielanka”

..... ul. Gwiezdna 26/27, 82-300 Elbląg, (55) 642-50-40  
(imię i nazwisko lub pełna nazwa oraz adres i nr telefonu)

Pełnomocnik:

.....  
(imię i nazwisko lub pełna nazwa oraz adres i nr telefonu)

na podstawie art. 30 ustawy z dnia 7 lipca 1994 r. Prawo budowlane (t.j. Dz.U. z 2016r., poz. 290 z późniejszymi zmianami) wnoszę o **przyjęcie zgłoszenia zamiaru wykonania robót budowlanych polegających na:**

..... wykonaniu remontu dachu

..... Elbląg ul. Robotnicza 184-188 dz. nr 216/17 obręb ewidencyjny 11  
(nazwa oraz adres wykonywania robót budowlanych, oznaczenie działki ewidencyjnej

wg ewidencji gruntów i budynków poprzez określenie obrębu ewidencyjnego oraz numeru działki ewidencyjnej)

Rodzaj, zakres i sposób wykonywanych robót: przemurowanie uszkodzonych części kominów, wykonanie nowych czap kominowych, ocieplenie kominów styropianem, montaż nasad kominowych typu Turbovent, pokrycie dachów papa termozgrzewalna, wymiana obróbek blacharskich, naprawa instalacji odgromowej.

Termin rozpoczęcia robót budowlanych: 0 1 - 0 3 - 2 0 1 9

(min. 22 dni od daty złożenia wniosku)      d d m m r r r r

**Do wniosku zgłoszenia o zamiarze wykonania robót budowlanych dołączam<sup>1</sup> :**

1. oświadczenie o posiadanym prawie do dysponowania nieruchomością na cele budowlane,
- ~~2. w zależności od potrzeb pozwolenia, uzgodnienia i opinie wymagane przepisami szczególnymi,~~
3. dla wnioskowanych robót budowlanych określonych w art. 29 i art. 30, w zależności od rodzaju inwestycji, należy dołączyć:
  - a) ~~informację o wielkości powierzchni działki i powierzchni zabudowy obiektu przedstawionego do zgłoszenia,~~

- b) ~~istniejące zagospodarowanie działki z określeniem funkcji istniejących obiektów i ich powierzchni zabudowy,~~
- c) ~~planowaną lokalizację przedstawionego do zgłoszenia obiektu na kopii mapy zasadniczej lub mapie ewidencyjnej terenu;~~
- d) ~~rysunki określające przedstawiony do zgłoszenia obiekt z uwzględnieniem sposobu jego posadowienia, charakterystycznych wymiarów i opisem zastosowanych materiałów;~~
- e) ~~kartę katalogową w przypadku lokalizacji obiektów i urządzeń gotowych;~~
- f) ~~inwentaryzację stanu istniejącego obiektu lub jego części, z określeniem zakresu wykonywanych w nim robót budowlanych przedstawionych do zgłoszenia.~~
4. ~~dla robót budowlanych określonych w art. 29 ust. 1 pkt 19 i 20 z zastrzeżeniem art. 29a projekt zagospodarowania działki lub terenu wraz z opisem technicznym instalacji, wykonany przez projektanta posiadającego wymagane uprawnienia budowlane. Projekt zagospodarowania działki dla instalacji zbiornikowej na gaz płynny należy uzgodnić z rzeczoznawcą do spraw zabezpieczeń przeciwpożarowych;~~
5. ~~dla robót budowlanych określonych w art. 30 ust. 1 pkt 4 ponadto przedłożyć projekt zagospodarowania terenu wykonany przez projektanta posiadającego wymagane uprawnienia budowlane;~~
6. ~~pełnomocnictwo udzielone osobie działającej w imieniu inwestora.~~

~~7-CA PREZESA ZARZĄDU  
GŁÓWNA KSIĘGOWA~~

~~Ma  
Ewa Szwarc~~

~~PREZES ZARZĄDU~~

~~mgr inż. Mięczyński Szlachowski~~

~~.....  
(podpis inwestora lub osoby upoważnionej)~~

<sup>1</sup> Niepotrzebne skreślić



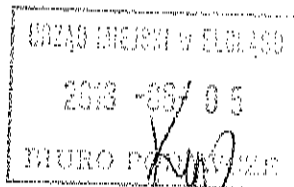

.....  
(nr rejestru organu administracji arch.-bud.)

..... Elbląg, dn. 30.05.2018r.  
(miejscowość i data)

## WNIOSEK ZGŁOSZENIA O ZAMIARZE WYKONYWANIA ROBÓT BUDOWLANYCH

**Prezydent Miasta Elbląg - Departament Urbanistyki i Architektury Urzędu Miejskiego w  
Elblągu, 82-300 Elbląg, ul. Łączności 1**

Inwestor:

..... Elbląska Spółdzielnia Mieszkaniowa „Sielanka”

..... ul. Gwiazdna 26/27, 82-300 Elbląg, (55) 642-50-40  
(imię i nazwisko lub pełna nazwa oraz adres i nr telefonu)

Pełnomocnik:

.....  
(imię i nazwisko lub pełna nazwa oraz adres i nr telefonu)

na podstawie art. 30 ustawy z dnia 7 lipca 1994 r. Prawo budowlane (t.j. Dz.U. z 2016r., poz. 290 z późniejszymi zmianami) wnoszę o **przyjęcie zgłoszenia zamiaru wykonania robót budowlanych polegających na:**

..... wykonaniu remontu dachu

..... Elbląg ul. Plk. Agatka 75-77 dz.nr 216/17 obręb ewidencyjny 17

(nazwa oraz adres wykonywania robót budowlanych, oznaczenie działki ewidencyjnej wg ewidencji gruntów i budynków poprzez określenie obrębu ewidencyjnego oraz numeru działki ewidencyjnej)

Rodzaj, zakres i sposób wykonywanych robót: przemuirowanie uszkodzonych części kominów, wykonanie nowych czap kominowych, ocieplenie kominów styropianem, montaż nasad kominowych typu Turbovent, pokrycie dachów papa termozgrzewalną, wymiana obróbek blacharskich, naprawa instalacji odgromowej.

Termin rozpoczęcia robót budowlanych: 0 1 - 0 3 - 2 0 1 9  
(min. 22 dni od daty złożenia wniosku)      d d m m r r r r

**Do wniosku zgłoszenia o zamiarze wykonania robót budowlanych dołączam<sup>1</sup>:**

1. oświadczenie o posiadanym prawie do dysponowania nieruchomością na cele budowlane,
- ~~2. w zależności od potrzeb pozwolenia, uzgodnienia i opinii wymagane przepisami szczególnymi;~~
3. dla wnioskowanych robót budowlanych określonych w art. 29 i art. 30, w zależności od rodzaju inwestycji, należy dołączyć:
  - ~~a) informacje o wielkości powierzchni działki i powierzchni zabudowy obiektu przedstawionego do zgłoszenia;~~

- b) ~~istniejące zagospodarowanie działki z określeniem funkcji istniejących obiektów i ich powierzchni zabudowy;~~
  - e) ~~planowaną lokalizację przedstawionego do zgłoszenia obiektu na kopii mapy zasadniczej lub mapie ewidencyjnej terenu;~~
  - d) ~~rysunki określające przedstawiony do zgłoszenia obiekt z uwzględnieniem sposobu jego posadowienia, charakterystycznych wymiarów i opisem zastosowanych materiałów;~~
  - e) ~~kartę katalogową w przypadku lokalizacji obiektów i urządzeń gotowych;~~
  - f) ~~inwentaryzacje stanu istniejącego obiektu lub jego części, z określeniem zakresu wykonywanych w nim robót budowlanych przedstawionych do zgłoszenia.~~
4. ~~dla robót budowlanych określonych w art. 29 ust. 1 pkt 19 i 20 z zastrzeżeniem art. 29a projekt zagospodarowania działki lub terenu wraz z opisem technicznym instalacji, wykonany przez projektanta posiadającego wymagane uprawnienia budowlane. Projekt zagospodarowania działki dla instalacji zbiornikowej na gaz płynny należy uzgodnić z rzeczoznawcą do spraw zabezpieczeń przeciwpożarowych;~~
5. ~~dla robót budowlanych określonych w art. 30 ust. 1 pkt 4 ponadto przedłożyć projekt zagospodarowania terenu wykonany przez projektanta posiadającego wymagane uprawnienia budowlane;~~
6. ~~pełnomocnictwo udzielone osobie działającej w imieniu inwestora.~~

Z-CA PREZESA ZARZĄDU  
GŁÓWNA KSIĘGOWA

*Krzysztof Szlachetka*

.....  
(podpis inwestora lub osoby upoważnionej)

PREZES ZARZĄDU

*mgr inż. Włodzisław Szlachetka*

<sup>1</sup> Niepotrzebne skreślić

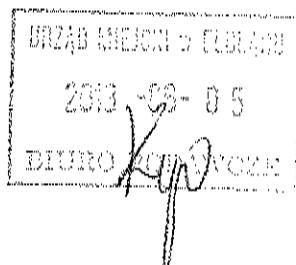

.....  
(nr rejestru organu administracji arch.-bud.)

Elbląg, dn. 30.05.2018r.  
(miejscowość i data)

## WNIOSEK ZGŁOSZENIA O ZAMIARZE WYKONYWANIA ROBÓT BUDOWLANYCH

**Prezydent Miasta Elbląg - Departament Urbanistyki i Architektury Urzędu Miejskiego w  
Elblągu, 82-300 Elbląg, ul. Łączności 1**

Inwestor:

Elbląska Spółdzielnia Mieszkaniowa „Sielanka”

ul. Gwiazdna 26/27, 82-300 Elbląg, (55) 642-50-40  
(imię i nazwisko lub pełna nazwa oraz adres i nr telefonu)

Pełnomocnik:

.....  
.....  
(imię i nazwisko lub pełna nazwa oraz adres i nr telefonu)

na podstawie art. 30 ustawy z dnia 7 lipca 1994 r. Prawo budowlane (t.j. Dz.U. z 2016r., poz. 290 z późniejszymi zmianami) wnoszę o **przyjęcie zgłoszenia zamiaru wykonania robót budowlanych polegających na:**

wykonaniu remontu dachu

Elbląg ul. Plk. Dębka 85 dz. nr 214/17 obręb ewidencyjny 11

(nazwa oraz adres wykonywania robót budowlanych, oznaczenie działki ewidencyjnej wg ewidencji gruntów i budynków poprzez określenie obrębu ewidencyjnego oraz numeru działki ewidencyjnej)

Rodzaj, zakres i sposób wykonywanych robót: przemurowanie uszkodzonych części kominów, wykonanie nowych czap kominowych, ocieplenie kominów styropianem, montaż nasad kominowych typu Turbowent, pokrycie dachów papą termozgrzewalną, wymiana obróbek blacharskich, naprawa instalacji odgromowej.

Termin rozpoczęcia robót budowlanych: 0 1 - 0 3 - 2 0 1 9

(min. 22 dni od daty złożenia wniosku)      d d m m r r r r

**Do wniosku zgłoszenia o zamiarze wykonania robót budowlanych dołączam<sup>1</sup>:**

1. oświadczenie o posiadaniu prawa do dysponowania nieruchomością na cele budowlane,
- ~~2. w zależności od potrzeb pozwolenia, uzgodnienia i opinii wymagane przepisami szczególnymi,~~
3. dla wnioskowanych robót budowlanych określonych w art. 29 i art. 30, w zależności od rodzaju inwestycji, należy dołączyć:
  - ~~a) informację o wielkości powierzchni działki i powierzchni zabudowy obiektu przedstawionego do zgłoszenia;~~

- ~~b) istniejące zagospodarowanie działki z określeniem funkcji istniejących obiektów i ich powierzchni zabudowy,~~
  - ~~c) planowaną lokalizację przedstawionego do zgłoszenia obiektu na kopii mapy zasadniczej lub mapie ewidencyjnej terenu,~~
  - ~~d) rysunki określające przedstawiony do zgłoszenia obiekt z uwzględnieniem sposobu jego posadowienia, charakterystycznych wymiarów i opisem zastosowanych materiałów,~~
  - ~~e) kartę katalogową w przypadku lokalizacji obiektów i urządzeń gotowych,~~
  - ~~f) inwentaryzację stanu istniejącego obiektu lub jego części, z określeniem zakresu wykonywanych w nim robót budowlanych przedstawionych do zgłoszenia.~~
- ~~4. dla robót budowlanych określonych w art. 29 ust. 1 pkt 19 i 20 z zastrzeżeniem art. 29a projekt zagospodarowania działki lub terenu wraz z opisem technicznym instalacji, wykonany przez projektanta posiadającego wymagane uprawnienia budowlane. Projekt zagospodarowania działki dla instalacji zbiornikowej na gaz płynny należy uzgodnić z rzeczoznawcą do spraw zabezpieczeń przeciwpożarowych,~~
- ~~5. dla robót budowlanych określonych w art. 30 ust. 1 pkt 4 ponadto przedłożyć projekt zagospodarowania terenu wykonany przez projektanta posiadającego wymagane uprawnienia budowlane,~~
- ~~6. pełnomocnictwo udzielone osobie działającej w imieniu inwestora.~~

Z-GA PREZESA ZARZĄDU  
GŁÓWNA KASOWA

*Ewa Smerza*

.....  
(podpis inwestora lub osoby upoważnionej)

PREZES ZARZĄDU

*mgr inż. Włodzisław Szlachowski*

<sup>1</sup> Niepotrzebne skreślić

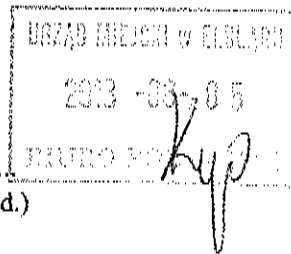

Elbląg, dn. 30.05.2018r.  
(miejscowość i data)

(nr rejestru organu administracji arch.-bud.)

## WNIOSEK ZGŁOSZENIA O ZAMIARZE WYKONYWANIA ROBÓT BUDOWLANYCH

**Prezydent Miasta Elbląg - Departament Urbanistyki i Architektury Urzędu Miejskiego w  
Elblągu, 82-300 Elbląg, ul. Łączności 1**

**Inwestor:**

Elbląska Spółdzielnia Mieszkaniowa „Sielanka”

ul. Gwiazdna 26/27, 82-300 Elbląg, (55) 642-50-40  
(imię i nazwisko lub pełna nazwa oraz adres i nr telefonu)

**Pełnomocnik:**

(imię i nazwisko lub pełna nazwa oraz adres i nr telefonu)

na podstawie art. 30 ustawy z dnia 7 lipca 1994 r. Prawo budowlane (t.j. Dz.U. z 2016r., poz. 290 z późniejszymi zmianami) wnoszę o **przyjęcie zgłoszenia zamiaru wykonania robót budowlanych polegających na:**

wykonaniu remontu balkonów

Elbląg ul. Pl. Dobra 67 dz. nr 218/8 obręb ewidencyjny 11

(nazwa oraz adres wykonywania robót budowlanych, oznaczenie działki ewidencyjnej wg ewidencji gruntów i budynków poprzez określenie obrębu ewidencyjnego oraz numeru działki ewidencyjnej)

Rodzaj, zakres i sposób wykonywanych robót: naprawa odspojonych elementów betonowych oraz tynków, wymiana przesłon balkonowych z robotami towarzyszącymi.

Termin rozpoczęcia robót budowlanych: 0 1 - 0 3 - 2 0 1 9

(min. 22 dni od daty złożenia wniosku)      d d m m r r r r

**Do wniosku zgłoszenia o zamiarze wykonania robót budowlanych dołączam<sup>1</sup> :**

1. oświadczenie o posiadanym prawie do dysponowania nieruchomością na cele budowlane,
- ~~2. w zależności od potrzeb pozwolenia, uzgodnienia i opinie wymagane przepisami szczególnymi,~~
3. dla wnioskowanych robót budowlanych określonych w art. 29 i art. 30, w zależności od rodzaju inwestycji, należy dołączyć:
  - ~~a) informację o wielkości powierzchni działki i powierzchni zabudowy obiektu przedstawionego do zgłoszenia,~~

- ~~b) istniejące zagospodarowanie działki z określeniem funkcji istniejących obiektów i ich powierzchni zabudowy,~~
  - ~~e) planowaną lokalizację przedstawionego do zgłoszenia obiektu na kopii mapy zasadniczej lub mapie ewidencyjnej terenu,~~
  - ~~d) rysunki określające przedstawiony do zgłoszenia obiekt z uwzględnieniem sposobu jego posadowienia, charakterystycznych wymiarów i opisem zastosowanych materiałów,~~
  - ~~e) kartę katalogową w przypadku lokalizacji obiektów i urządzeń gotowych,~~
  - ~~f) inwentaryzację stanu istniejącego obiektu lub jego części, z określeniem zakresu wykonywanych w nim robót budowlanych przedstawionych do zgłoszenia.~~
- ~~4. dla robót budowlanych określonych w art. 29 ust. 1 pkt 19 i 20 z zastrzeżeniem art. 29a projekt zagospodarowania działki lub terenu wraz z opisem technicznym instalacji, wykonany przez projektanta posiadającego wymagane uprawnienia budowlane. Projekt zagospodarowania działki dla instalacji zbiornikowej na gaz płynny należy uzgodnić z rzeczoznawcą do spraw zabezpieczeń przeciwpożarowych,~~
- ~~5. dla robót budowlanych określonych w art. 30 ust. 1 pkt 4 ponadto przedłożyć projekt zagospodarowania terenu wykonany przez projektanta posiadającego wymagane uprawnienia budowlane,~~
- ~~6. pełnomocnictwo udzielone osobie działającej w imieniu inwestora.~~

~~Z-DA PREZESA ZARZĄDU  
GŁÓWNA KSIĘGOWA~~

~~PREZES/ZARZĄDU~~

~~.....  
[podpis inwestora]~~

~~mgr inż. Mieczysław Szalachowski~~

~~(podpis inwestora lub osoby upoważnionej)~~

<sup>1</sup> Niepotrzebne skreślić

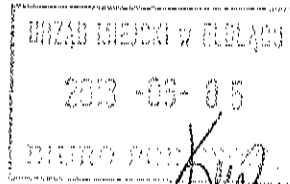

Elbląg, dn. 30.05.2018r.

(miejsowość i data)

.....  
(nr rejestru organu administracji arch.-bud.)

## WNIOSK ZGŁOSZENIA O ZAMIARZE WYKONYWANIA ROBÓT BUDOWLANYCH

**Prezydent Miasta Elbląg - Departament Urbanistyki i Architektury Urzędu Miejskiego w  
Elblągu, 82-300 Elbląg, ul. Łączności 1**

Inwestor:

Elbląska Spółdzielnia Mieszkaniowa „Sielanka”

ul. Gwiezdna 26/27, 82-300 Elbląg, (55) 642-50-40

(imię i nazwisko lub pełna nazwa oraz adres i nr telefonu)

Pełnomocnik:

.....  
.....  
(imię i nazwisko lub pełna nazwa oraz adres i nr telefonu)

na podstawie art. 30 ustawy z dnia 7 lipca 1994 r. Prawo budowlane (t.j. Dz.U. z 2016r., poz. 290 z późniejszymi zmianami) wnoszę o **przyjęcie zgłoszenia zamiaru wykonania robót budowlanych polegających na:**

wykonaniu remontu dachu oraz balkonów

Elbląg ul. ~~Plk. Dąbka 69~~ dz. nr ~~218/8~~ obręb ewidencyjny ~~117~~

(nazwa oraz adres wykonywania robót budowlanych, oznaczenie działki ewidencyjnej wg ewidencji gruntów i budynków poprzez określenie obrębu ewidencyjnego oraz numeru działki ewidencyjnej)

Rodzaj, zakres i sposób wykonywanych robót: Dach: przemurowanie uszkodzonych części kominów, wykonanie nowych czap kominowych, ocieplenie kominów styropianem, montaż nasad kominowych typu Turbowent, pokrycie dachów papa termozgrzewalna, wymiana obróbek blacharskich, naprawa instalacji odgromowej.

Balkony: Naprawa odspojonych elementów betonowych oraz tynków, wymiana przesłon balkonowych z robotami towarzyszącymi.

Termin rozpoczęcia robót budowlanych: 0 1 - 0 3 - 2 0 1 9

(min. 22 dni od daty złożenia wniosku)      d d m m r r r r

**Do wniosku zgłoszenia o zamiarze wykonania robót budowlanych dołączam<sup>1</sup>:**

1. oświadczenie o posiadanym prawie do dysponowania nieruchomością na cele budowlane,
2. ~~w zależności od potrzeb pozwolenia, uzgodnienia i opinii wymagane przepisami szczególnymi,~~
3. dla wnioskowanych robót budowlanych określonych w art. 29 i art. 30, w zależności od rodzaju inwestycji, należy dołączyć:
  - a) ~~informację o wielkości powierzchni działki i powierzchni zabudowy obiektu przedstawionego do zgłoszenia,~~

- ~~b) istniejące zagospodarowanie działki z określeniem funkcji istniejących obiektów i ich powierzchni zabudowy,~~
  - ~~c) planowaną lokalizację przedstawionego do zgłoszenia obiektu na kopii mapy zasadniczej lub mapie ewidencyjnej terenu,~~
  - ~~d) rysunki określające przedstawiony do zgłoszenia obiekt z uwzględnieniem sposobu jego posadowienia, charakterystycznych wymiarów i opisem zastosowanych materiałów,~~
  - ~~e) kartę katalogową w przypadku lokalizacji obiektów i urządzeń gotowych,~~
  - ~~f) inwentaryzację stanu istniejącego obiektu lub jego części, z określeniem zakresu wykonywanych w nim robót budowlanych przedstawionych do zgłoszenia.~~
- ~~4. dla robót budowlanych określonych w art. 29 ust. 1 pkt 19 i 20 z zastrzeżeniem art. 29a – projekt zagospodarowania działki lub terenu wraz z opisem technicznym instalacji, wykonany przez projektanta posiadającego wymagane uprawnienia budowlane. Projekt zagospodarowania działki dla instalacji zbiornikowej na gaz płynny należy uzgodnić z rzeczoznawcą do spraw zabezpieczeń przeciwpożarowych,~~
- ~~5. dla robót budowlanych określonych w art. 30 ust. 1 pkt 4 – ponadto przedłożyć projekt zagospodarowania terenu wykonany przez projektanta posiadającego wymagane uprawnienia budowlane,~~
- ~~6. pełnomocnictwo udzielone osobie działającej w imieniu inwestora.~~

~~7-CA PREZESA ZARZĄDU  
GŁÓWNA KSIĘGOWA~~

~~PREZES ZARZĄDU~~

~~*Edyta Smerda*~~

~~*mgr inż. Mieczysław Szalachowski*~~

~~(podpis inwestora lub osoby upoważnionej)~~

<sup>1</sup> Niepotrzebne skreślić



.....  
 (nr rejestru organu administracji arch.-bud.)

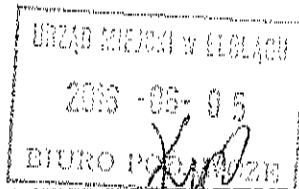

.....  
 Elbląg, dn. 30.05.2018r.  
 (miejscowość i data)

## WNIOSEK ZGŁOSZENIA O ZAMIARZE WYKONYWANIA ROBÓT BUDOWLANYCH

**Prezydent Miasta Elbląg - Departament Urbanistyki i Architektury Urzędu Miejskiego w  
 Elblągu, 82-300 Elbląg, ul. Łączności 1**

Inwestor:

.....  
 Elbląska Spółdzielnia Mieszkaniowa „Sielanka”

.....  
 ul. Gwiezdna 26/27, 82-300 Elbląg, (55) 642-50-40  
 (imię i nazwisko lub pełna nazwa oraz adres i nr telefonu)

Pełnomocnik:

.....  
 (imię i nazwisko lub pełna nazwa oraz adres i nr telefonu)

na podstawie art. 30 ustawy z dnia 7 lipca 1994 r. Prawo budowlane (t.j. Dz.U. z 2016r., poz. 290 z późniejszymi zmianami) wnoszę o **przyjęcie zgłoszenia zamiaru wykonania robót budowlanych polegających na:**

.....  
 wykonaniu remontu dachu oraz balkonów

.....  
 Elbląg ul. ~~Pobiedzka~~ 160 dz. nr 212/8 obręb ewidencyjny M

.....  
 (nazwa oraz adres wykonywania robót budowlanych, oznaczenie działki ewidencyjnej wg ewidencji gruntów i budynków poprzez określenie obrębu ewidencyjnego oraz numeru działki ewidencyjnej)

Rodzaj, zakres i sposób wykonywanych robót: Dach: przemurowanie uszkodzonych części kominów, wykonanie nowych czap kominowych, ocieplenie kominów styropianem, montaż nasad kominowych typu Turbowent, pokrycie dachów papą termozgrzewalną, wymiana obróbek blacharskich, naprawa instalacji odgromowej.

Balkony: Naprawa odspojonych elementów betonowych oraz tynków, wymiana przesłon balkonowych z robotami towarzyszącymi.

Termin rozpoczęcia robót budowlanych: 0 1 - 0 3 - 2 0 1 9

(min. 22 dni od daty złożenia wniosku)      d d m m r r r r

**Do wniosku zgłoszenia o zamiarze wykonania robót budowlanych dołączam<sup>1</sup> :**

1. oświadczenie o posiadaniu prawa do dysponowania nieruchomością na cele budowlane,
- ~~2. w zależności od potrzeb pozwolenia, uzgodnienia i opinii wymagane przepisami szczególnymi,~~
3. dla wnioskowanych robót budowlanych określonych w art. 29 i art. 30, w zależności od rodzaju inwestycji, należy dołączyć:
  - a) ~~informację o wielkości powierzchni działki i powierzchni zabudowy obiektu przedstawionego do zgłoszenia,~~

- b) ~~istniejące zagospodarowanie działki z określeniem funkcji istniejących obiektów i ich powierzchni zabudowy,~~
  - e) ~~planowaną lokalizację przedstawionego do zgłoszenia obiektu na kopii mapy zasadniczej lub mapie ewidencyjnej terenu,~~
  - d) ~~rysunki określające przedstawiony do zgłoszenia obiekt z uwzględnieniem sposobu jego posadowienia, charakterystycznych wymiarów i opisem zastosowanych materiałów,~~
  - e) ~~kartę katalogową w przypadku lokalizacji obiektów i urządzeń gotowych,~~
  - f) ~~inwentaryzację stanu istniejącego obiektu lub jego części, z określeniem zakresu wykonywanych w nim robót budowlanych przedstawionych do zgłoszenia.~~
4. ~~dla robót budowlanych określonych w art. 29 ust. 1 pkt 19 i 20 z zastrzeżeniem art. 29a – projekt zagospodarowania działki lub terenu wraz z opisem technicznym instalacji, wykonany przez projektanta posiadającego wymagane uprawnienia budowlane. Projekt zagospodarowania działki dla instalacji zbiornikowej na gaz płynny należy uzgodnić z rzeczoznawcą do spraw zabezpieczeń przeciwpożarowych,~~
5. ~~dla robót budowlanych określonych w art. 30 ust. 1 pkt 4 – ponadto przedłożyć projekt zagospodarowania terenu wykonany przez projektanta posiadającego wymagane uprawnienia budowlane,~~
6. ~~pełnomocnictwo udzielone osobie działającej w imieniu inwestora.~~

Z-CA PREZESA ZARZĄDU  
GŁÓWNA KSIĘGOWA

*Ewa Smerza*

.....  
(podpis inwestora lub osoby upoważnionej)

PREZES ZARZĄDU

*mgr inż. Mieczysław Szlachowski*

<sup>1</sup> Niepotrzebne skreślić

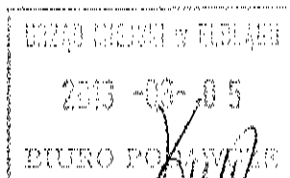

.....  
 (nr rejestru organu administracji arch.-bud.)

..... Elbląg, dn. 30.05.2018r.....  
 (miejscowość i data)

## WNIOSEK ZGŁOSZENIA O ZAMIARZE WYKONYWANIA ROBÓT BUDOWLANYCH

**Prezydent Miasta Elbląg - Departament Urbanistyki i Architektury Urzędu Miejskiego w  
 Elblągu, 82-300 Elbląg, ul. Łączności 1**

Inwestor:

..... Elbląska Spółdzielnia Mieszkaniowa „Sielanka”

..... ul. Gwiazdna 26/27, 82-300 Elbląg, (55) 642-50-40  
 (imię i nazwisko lub pełna nazwa oraz adres i nr telefonu)

Pełnomocnik:

.....  
 (imię i nazwisko lub pełna nazwa oraz adres i nr telefonu)

na podstawie art. 30 ustawy z dnia 7 lipca 1994 r. Prawo budowlane (t.j. Dz.U. z 2016r., poz. 290 z późniejszymi zmianami) wnoszę o **przyjęcie zgłoszenia zamiaru wykonania robót budowlanych polegających na:**

..... wykonaniu remontu dachu oraz balkonów

..... Elbląg ul. Pl. Ogłoka 76 dz. nr 197/3 obręb ewidencyjny 11

(nazwa oraz adres wykonywania robót budowlanych, oznaczenie działki ewidencyjnej wg ewidencji gruntów i budynków poprzez określenie obrębu ewidencyjnego oraz numeru działki ewidencyjnej)

Rodzaj, zakres i sposób wykonywanych robót: Dach: przemurowanie uszkodzonych części kominów, wykonanie nowych czap kominowych, ocieplenie kominów styropianem, montaż nasad kominowych typu Turbowent, pokrycie dachów papą termozgrzewalną, wymiana obróbek blacharskich, naprawa instalacji odgromowej.

Balkony: Naprawa odspojonych elementów betonowych oraz tynków, wymiana przesłon balkonowych z robotami towarzyszącymi.

Termin rozpoczęcia robót budowlanych: 0 1 - 0 3 - 2 0 1 9

(min. 22 dni od daty złożenia wniosku)      d d m m r r r r

**Do wniosku zgłoszenia o zamiarze wykonania robót budowlanych dołączam<sup>1</sup> :**

1. oświadczenie o posiadaniu prawa do dysponowania nieruchomością na cele budowlane,
- ~~2. w zależności od potrzeb pozwolenia, uzgodnienia i opinii wymagane przepisami szczególnymi,~~
3. dla wnioskowanych robót budowlanych określonych w art. 29 i art. 30, w zależności od rodzaju inwestycji, należy dołączyć:
  - a) ~~informację o wielkości powierzchni działki i powierzchni zabudowy obiektu przedstawionego do zgłoszenia,~~

- ~~b) istniejące zagospodarowanie działki z określeniem funkcji istniejących obiektów i ich powierzchni zabudowy;~~
  - ~~e) planowaną lokalizację przedstawionego do zgłoszenia obiektu na kopii mapy zasadniczej lub mapie ewidencyjnej terenu;~~
  - ~~d) rysunki określające przedstawiony do zgłoszenia obiekt z uwzględnieniem sposobu jego posadowienia, charakterystycznych wymiarów i opisem zastosowanych materiałów;~~
  - ~~e) kartę katalogową w przypadku lokalizacji obiektów i urządzeń gotowych;~~
  - ~~f) inwentaryzację stanu istniejącego obiektu lub jego części, z określeniem zakresu wykonywanych w nim robót budowlanych przedstawionych do zgłoszenia.~~
- ~~4. dla robót budowlanych określonych w art. 29 ust. 1 pkt 19 i 20 z zastrzeżeniem art. 29a projekt zagospodarowania działki lub terenu wraz z opisem technicznym instalacji, wykonany przez projektanta posiadającego wymagane uprawnienia budowlane. Projekt zagospodarowania działki dla instalacji zbiornikowej na gaz płynny należy uzgodnić z rzeczoznawcą do spraw zabezpieczeń przeciwpożarowych;~~
- ~~5. dla robót budowlanych określonych w art. 30 ust. 1 pkt 4 ponadto przedłożyć projekt zagospodarowania terenu wykonany przez projektanta posiadającego wymagane uprawnienia budowlane;~~
- ~~6. pełnomocnictwo udzielone osobie działającej w imieniu inwestora.~~

Z-CA PREZESA ZARZĄDU  
GŁÓWNA KSIĘGOWA

*Ewa Świerka*

.....  
(podpis inwestora lub osoby upoważnionej)

PREZES ZARZĄDU

*mgr inż. Mieczysław Szlachowski*

<sup>1</sup> Niepotrzebne skreślić

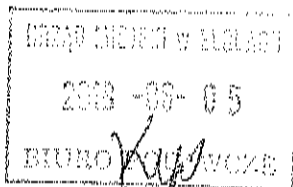

Elbląg, dn. 30.05.2018r.  
(miejsowość i data)

.....  
(nr rejestru organu administracji arch.-bud.)

## WNIOSEK ZGŁOSZENIA O ZAMIARZE WYKONYWANIA ROBÓT BUDOWLANYCH

**Prezydent Miasta Elbląg - Departament Urbanistyki i Architektury Urzędu Miejskiego w  
Elblągu, 82-300 Elbląg, ul. Łączności 1**

Inwestor:

.....  
Elbląska Spółdzielnia Mieszkaniowa „Sielanka”

.....  
ul. Gwiazdna 26/27, 82-300 Elbląg, (55) 642-50-40  
(imię i nazwisko lub pełna nazwa oraz adres i nr telefonu)

Pełnomocnik:

.....  
.....  
(imię i nazwisko lub pełna nazwa oraz adres i nr telefonu)

na podstawie art. 30 ustawy z dnia 7 lipca 1994 r. Prawo budowlane (t.j. Dz.U. z 2016r., poz. 290 z późniejszymi zmianami) wnoszę o **przyjęcie zgłoszenia zamiaru wykonania robót budowlanych polegających na:**

wykonaniu remontu dachu oraz balkonów

.....  
Elbląg ul. Plk. Dębka 28 dz. nr 147/3 obręb ewidencyjny M

(nazwa oraz adres wykonywania robót budowlanych, oznaczenie działki ewidencyjnej wg ewidencji gruntów i budynków poprzez określenie obrębu ewidencyjnego oraz numeru działki ewidencyjnej)

Rodzaj, zakres i sposób wykonywanych robót: Dach: przemurowanie uszkodzonych części kominów, wykonanie nowych czap kominowych, ocieplenie kominów styropianem, montaż nasad kominowych typu Turbowent, pokrycie dachów papą termozgrzewalną, wymiana obróbek blacharskich, naprawa instalacji odgromowej.

Balkony: Naprawa odspojonych elementów betonowych oraz tynków, wymiana przesłon balkonowych z robotami towarzyszącymi.

Termin rozpoczęcia robót budowlanych: 0 1 - 0 3 - 2 0 1 9

(min. 22 dni od daty złożenia wniosku)      d d m m r r r r

**Do wniosku zgłoszenia o zamiarze wykonania robót budowlanych dołączam<sup>1</sup>:**

1. oświadczenie o posiadaniu prawa do dysponowania nieruchomością na cele budowlane,
- ~~2. w zależności od potrzeb pozwolenia, uzgodnienia i opinii wymagane przepisami szczególnymi,~~
3. dla wnioskowanych robót budowlanych określonych w art. 29 i art. 30, w zależności od rodzaju inwestycji, należy dołączyć:
  - a) ~~informację o wielkości powierzchni działki i powierzchni zabudowy obiektu przedstawionego do zgłoszenia,~~

- ~~b) istniejące zagospodarowanie działki z określeniem funkcji istniejących obiektów i ich powierzchni zabudowy,~~
  - ~~c) planowaną lokalizację przedstawionego do zgłoszenia obiektu na kopii mapy zasadniczej lub mapie ewidencyjnej terenu,~~
  - ~~d) rysunki określające przedstawiony do zgłoszenia obiekt z uwzględnieniem sposobu jego posadowienia, charakterystycznych wymiarów i opisem zastosowanych materiałów,~~
  - ~~e) kartę katalogową w przypadku lokalizacji obiektów i urządzeń gotowych,~~
  - ~~f) inwentaryzację stanu istniejącego obiektu lub jego części, z określeniem zakresu wykonywanych w nim robót budowlanych przedstawionych do zgłoszenia.~~
- ~~4. dla robót budowlanych określonych w art. 29 ust. 1 pkt 19 i 20 z zastrzeżeniem art. 29a projekt zagospodarowania działki lub terenu wraz z opisem technicznym instalacji, wykonany przez projektanta posiadającego wymagane uprawnienia budowlane. Projekt zagospodarowania działki dla instalacji zbiornikowej na gaz płynny należy uzgodnić z rzeczoznawcą do spraw zabezpieczeń przeciwpożarowych,~~
- ~~5. dla robót budowlanych określonych w art. 30 ust. 1 pkt 4 ponadto przedłożyć projekt zagospodarowania terenu wykonany przez projektanta posiadającego wymagane uprawnienia budowlane,~~
- ~~6. pełnomocnictwo udzielone osobie działającej w imieniu inwestora.~~

~~Z-GA PREZESA ZARZĄDU  
GŁÓWNA KSIĘGOWA~~

~~*M. Smarła*~~

.....  
(podpis inwestora lub osoby upoważnionej)

~~PREZES ZARZĄDU~~

~~*mgr inż. Mieczysław Szlachowski*~~

<sup>1</sup> Niepotrzebne skreślić

.....  
 (nr rejestru organu administracji arch.-bud.)

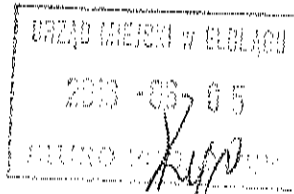

.....  
 Elbląg, dn. 30.05.2018r....  
 (miejsowość i data)

## WNIOSEK ZGŁOSZENIA O ZAMIARZE WYKONYWANIA ROBÓT BUDOWLANYCH

**Prezydent Miasta Elbląg - Departament Urbanistyki i Architektury Urzędu Miejskiego w  
 Elblągu, 82-300 Elbląg, ul. Łączności 1**

Inwestor:

.....  
 Elbląska Spółdzielnia Mieszkaniowa „Sielanka”

.....  
 ul. Gwiazdna 26/27, 82-300 Elbląg, (55) 642-50-40  
 (imię i nazwisko lub pełna nazwa oraz adres i nr telefonu)

Pełnomocnik:

.....  
 (imię i nazwisko lub pełna nazwa oraz adres i nr telefonu)

na podstawie art. 30 ustawy z dnia 7 lipca 1994 r. Prawo budowlane (t.j. Dz.U. z 2016r., poz. 290 z późniejszymi zmianami) wnoszę o **przyjęcie zgłoszenia zamiaru wykonania robót budowlanych polegających na:**

.....  
 wykonaniu remontu dachu oraz balkonów

.....  
 Elbląg ul. Plk. Dąb-9 80 dz. nr 177/3 obręb ewidencyjny 11

.....  
 (nazwa oraz adres wykonywania robót budowlanych, oznaczenie działki ewidencyjnej wg ewidencji gruntów i budynków poprzez określenie obrębu ewidencyjnego oraz numeru działki ewidencyjnej)

Rodzaj, zakres i sposób wykonywanych robót: Dach: przemurowanie uszkodzonych części kominów, wykonanie nowych czap kominowych, ocieplenie kominów styropianem, montaż nasad kominowych typu Turbowent, pokrycie dachów papą termozgrzewalną, wymiana obróbek blacharskich, naprawa instalacji odgromowej.

Balkony: Naprawa odspojonych elementów betonowych oraz tynków, wymiana przeston balkonowych z robotami towarzyszącymi.

Termin rozpoczęcia robót budowlanych: 0 1 - 0 3 - 2 0 1 9

(min. 22 dni od daty złożenia wniosku)      d d m m r r r r

**Do wniosku zgłoszenia o zamiarze wykonania robót budowlanych dołączam<sup>1</sup>:**

1. oświadczenie o posiadanym prawie do dysponowania nieruchomością na cele budowlane,
- ~~2. w zależności od potrzeb pozwolenia, uzgodnienia i opinie wymagane przepisami szczególnymi,~~
3. dla wnioskowanych robót budowlanych określonych w art. 29 i art. 30, w zależności od rodzaju inwestycji, należy dołączyć:
  - a) ~~informację o wielkości powierzchni działki i powierzchni zabudowy obiektu przedstawionego do zgłoszenia;~~

- ~~b) istniejące zagospodarowanie działki z określeniem funkcji istniejących obiektów i ich powierzchni zabudowy;~~
  - ~~e) planowaną lokalizację przedstawionego do zgłoszenia obiektu na kopii mapy zasadniczej lub mapie ewidencyjnej terenu;~~
  - ~~d) rysunki określające przedstawiony do zgłoszenia obiekt z uwzględnieniem sposobu jego posadowienia, charakterystycznych wymiarów i opisem zastosowanych materiałów;~~
  - ~~e) kartę katalogową w przypadku lokalizacji obiektów i urządzeń gotowych;~~
  - ~~f) inwentaryzację stanu istniejącego obiektu lub jego części, z określeniem zakresu wykonywanych w nim robót budowlanych przedstawionych do zgłoszenia.~~
- ~~4. dla robót budowlanych określonych w art. 29 ust. 1 pkt 19 i 20 z zastrzeżeniem art. 29a projekt zagospodarowania działki lub terenu wraz z opisem technicznym instalacji, wykonany przez projektanta posiadającego wymagane uprawnienia budowlane. Projekt zagospodarowania działki dla instalacji zbiornikowej na gaz płynny należy uzgodnić z rzeczoznawcą do spraw zabezpieczeń przeciwpożarowych;~~
- ~~5. dla robót budowlanych określonych w art. 30 ust. 1 pkt 4 ponadto przedłożyć projekt zagospodarowania terenu wykonany przez projektanta posiadającego wymagane uprawnienia budowlane;~~
- ~~6. pełnomocnictwo udzielone osobie działającej w imieniu inwestora.~~

Z-CA PREZESA ZARZĄDU  
GŁÓWNA KSIĘGOWA

*Ewa Szwarc*

.....  
(podpis inwestora lub osoby upoważnionej)

PREZES ZARZĄDU

*mgr inż. Mirosław Szlachowski*

<sup>1</sup> Niepotrzebne skreślić



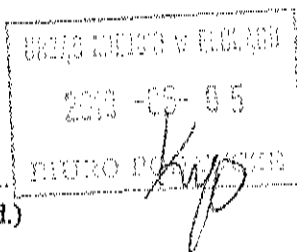

Elbląg, dn. 30.05.2018r.  
(miejscowość i data)

(nr rejestru organu administracji arch.-bud.)

## WNIOSEK ZGŁOSZENIA O ZAMIARZE WYKONYWANIA ROBÓT BUDOWLANYCH

**Prezydent Miasta Elbląg - Departament Urbanistyki i Architektury Urzędu Miejskiego w  
Elblągu, 82-300 Elbląg, ul. Łączności 1**

Inwestor:

Elbląska Spółdzielnia Mieszkaniowa „Sielanka”

ul. Gwiazdna 26/27, 82-300 Elbląg, (55) 642-50-40

(imię i nazwisko lub pełna nazwa oraz adres i nr telefonu)

Pełnomocnik:

(imię i nazwisko lub pełna nazwa oraz adres i nr telefonu)

na podstawie art. 30 ustawy z dnia 7 lipca 1994 r. Prawo budowlane (t.j. Dz.U. z 2016r., poz. 290 z późniejszymi zmianami) wnoszę o **przyjęcie zgłoszenia zamiaru wykonania robót budowlanych polegających na:**

wykonaniu remontu dachu

Elbląg ul. ~~Plk. Dąbka 22-24~~ dz. nr ~~177/3~~ obręb ewidencyjny ~~17~~

(nazwa oraz adres wykonywania robót budowlanych, oznaczenie działki ewidencyjnej wg ewidencji gruntów i budynków poprzez określenie obrębu ewidencyjnego oraz numeru działki ewidencyjnej)

Rodzaj, zakres i sposób wykonywanych robót: przemurowanie uszkodzonych części kominów, wykonanie nowych czap kominowych, ocieplenie kominów styropianem, montaż nasad kominowych typu Turbowent, pokrycie dachów papą termozgrzewalną, wymiana obróbek blacharskich, naprawa instalacji odgromowej.

Termin rozpoczęcia robót budowlanych: 0 1 - 0 3 - 2 0 1 9

(min. 22 dni od daty złożenia wniosku)      d d m m r r r r

**Do wniosku zgłoszenia o zamiarze wykonania robót budowlanych dołączam<sup>1</sup> :**

1. oświadczenie o posiadaniu prawa do dysponowania nieruchomością na cele budowlane,
- ~~2. w zależności od potrzeb pozwolenia, uzgodnienia i opinii wymagane przepisami szczególnymi;~~
3. dla wnioskowanych robót budowlanych określonych w art. 29 i art. 30, w zależności od rodzaju inwestycji, należy dołączyć:
  - ~~a) informację o wielkości powierzchni działki i powierzchni zabudowy obiektu przedstawionego do zgłoszenia;~~

- ~~b) istniejące zagospodarowanie działki z określeniem funkcji istniejących obiektów i ich powierzchni zabudowy;~~
  - ~~c) planowaną lokalizację przedstawionego do zgłoszenia obiektu na kopii mapy zasadniczej lub mapie ewidencyjnej terenu;~~
  - ~~d) rysunki określające przedstawiony do zgłoszenia obiekt z uwzględnieniem sposobu jego posadowienia, charakterystycznych wymiarów i opisem zastosowanych materiałów;~~
  - ~~e) kartę katalogową w przypadku lokalizacji obiektów i urządzeń gotowych;~~
  - ~~f) inwentaryzację stanu istniejącego obiektu lub jego części, z określeniem zakresu wykonywanych w nim robót budowlanych przedstawionych do zgłoszenia.~~
- ~~4. dla robót budowlanych określonych w art. 29 ust. 1 pkt 19 i 20 z zastrzeżeniem art. 29a projekt zagospodarowania działki lub terenu wraz z opisem technicznym instalacji, wykonany przez projektanta posiadającego wymagane uprawnienia budowlane. Projekt zagospodarowania działki dla instalacji zbiornikowej na gaz płynny należy uzgodnić z rzeczoznawcą do spraw zabezpieczeń przeciwpożarowych.~~
- ~~5. dla robót budowlanych określonych w art. 30 ust. 1 pkt 4 ponadto przedłożyć projekt zagospodarowania terenu wykonany przez projektanta posiadającego wymagane uprawnienia budowlane;~~
- ~~6. pełnomocnictwo udzielone osobie działającej w imieniu inwestora.~~

~~7-GA PREZESA ZARZĄDU  
GŁÓWNA KSIĘGOWA~~

~~PREZES ZARZĄDU~~

~~*Ewa Smerka*~~

~~*mgr inż. Mirosław Szlachowski*~~

~~(podpis inwestora lub osoby upoważnionej)~~

<sup>1</sup> Niepotrzebne skreślić

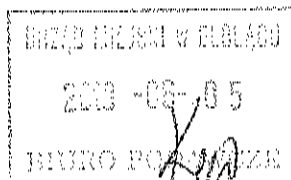

.....  
(nr rejestru organu administracji arch.-bud.)

..... Elbląg, dn. 30.05.2018r.  
(miejscowość i data)

## WNIOSEK ZGŁOSZENIA O ZAMIARZE WYKONYWANIA ROBÓT BUDOWLANYCH

**Prezydent Miasta Elbląg - Departament Urbanistyki i Architektury Urzędu Miejskiego w  
Elblągu, 82-300 Elbląg, ul. Łączności 1**

Inwestor:

..... Elbląska Spółdzielnia Mieszkaniowa „Sielanka”

..... ul. Gwiezdna 26/27, 82-300 Elbląg, (55) 642-50-40  
(imię i nazwisko lub pełna nazwa oraz adres i nr telefonu)

Pełnomocnik:

.....  
(imię i nazwisko lub pełna nazwa oraz adres i nr telefonu)

na podstawie art. 30 ustawy z dnia 7 lipca 1994 r. Prawo budowlane (t.j. Dz.U. z 2016r., poz. 290 z późniejszymi zmianami) wnoszę o **przyjęcie zgłoszenia zamiaru wykonania robót budowlanych polegających na:**

..... wykonaniu remontu dachu

..... Elbląg ul. Plk. Dąbka 26-9L dz nr 177/3 obręb ewidencyjny 11

(nazwa oraz adres wykonywania robót budowlanych, oznaczenie działki ewidencyjnej wg ewidencji gruntów i budynków poprzez określenie obrębu ewidencyjnego oraz numeru działki ewidencyjnej)

Rodzaj, zakres i sposób wykonywanych robót: przemurowanie uszkodzonych części kominów, wykonanie nowych czap kominowych, ocieplenie kominów styropianem, montaż nasad kominowych typu Turbowent, pokrycie dachów papa termozgrzewalna, wymiana obróbek blacharskich, naprawa instalacji odgromowej.

Termin rozpoczęcia robót budowlanych: 0 1 - 0 3 - 2 0 1 9  
(min. 22 dni od daty złożenia wniosku)      d a m m r r r r

**Do wniosku zgłoszenia o zamiarze wykonania robót budowlanych dołączam<sup>1</sup>:**

1. oświadczenie o posiadanych prawie do dysponowania nieruchomością na cele budowlane,
- ~~2. w zależności od potrzeb pozwolenia, uzgodnienia i opinie wymagane przepisami szczególnymi,~~
3. dla wnioskowanych robót budowlanych określonych w art. 29 i art. 30, w zależności od rodzaju inwestycji, należy dołączyć:
  - a) ~~informację o wielkości powierzchni działki i powierzchni zabudowy obiektu przedstawionego do zgłoszenia,~~

- ~~b) istniejące zagospodarowanie działki z określeniem funkcji istniejących obiektów i ich powierzchni zabudowy;~~
  - ~~e) planowaną lokalizację przedstawionego do zgłoszenia obiektu na kopii mapy zasadniczej lub mapie ewidencyjnej terenu;~~
  - ~~d) rysunki określające przedstawiony do zgłoszenia obiekt z uwzględnieniem sposobu jego posadowienia, charakterystycznych wymiarów i opisem zastosowanych materiałów;~~
  - ~~e) kartę katalogową w przypadku lokalizacji obiektów i urządzeń gotowych;~~
  - ~~f) inwentaryzację stanu istniejącego obiektu lub jego części, z określeniem zakresu wykonywanych w nim robót budowlanych przedstawionych do zgłoszenia;~~
- ~~4. dla robót budowlanych określonych w art. 29 ust. 1 pkt 19 i 20 z zastrzeżeniem art. 29a - projekt zagospodarowania działki lub terenu wraz z opisem technicznym instalacji, wykonany przez projektanta posiadającego wymagane uprawnienia budowlane. Projekt zagospodarowania działki dla instalacji zbiornikowej na gaz płynny należy uzgodnić z rzeczoznawcą do spraw zabezpieczeń przeciwpożarowych;~~
- ~~5. dla robót budowlanych określonych w art. 30 ust. 1 pkt 4 - ponadto przedłożyć projekt zagospodarowania terenu wykonany przez projektanta posiadającego wymagane uprawnienia budowlane;~~
- ~~6. pełnomocnictwo udzielone osobie działającej w imieniu inwestora.~~

~~Z-CA PREZESA ZARZĄDU  
GŁÓWNA KSIĘGOWA~~

PREZES ZARZĄDU

~~*Ewa Smerta*~~

*mgr inż. Mieczysław Szlachowski*

~~(podpis inwestora lub osoby upoważnionej)~~

<sup>1</sup> Niepotrzebne skreślić

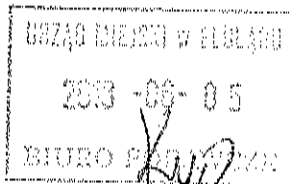

.....  
(nr rejestru organu administracji arch.-bud.)

Elbląg, dn. 30.05.2018r.  
(miejscowość i data)

## WNIOSEK ZGŁOSZENIA O ZAMIARZE WYKONYWANIA ROBÓT BUDOWLANYCH

**Prezydent Miasta Elbląg - Departament Urbanistyki i Architektury Urzędu Miejskiego w  
Elblągu, 82-300 Elbląg, ul. Łączności 1**

Investor:

Elbląska Spółdzielnia Mieszkaniowa „Sielanka”

ul. Gwiezdna 26/27, 82-300 Elbląg, (55) 642-50-40  
(imię i nazwisko lub pełna nazwa oraz adres i nr telefonu)

Pełnomocnik:

.....  
.....  
(imię i nazwisko lub pełna nazwa oraz adres i nr telefonu)

na podstawie art. 30 ustawy z dnia 7 lipca 1994 r. Prawo budowlane (t.j. Dz.U. z 2016r., poz. 290 z późniejszymi zmianami) wnoszę o **przyjęcie zgłoszenia zamiaru wykonania robót budowlanych polegających na:**

wykonaniu remontu dachu

Elbląg ul. ~~PK. Dąbka 96-102~~ dz. nr ~~177/3~~ obręb ewidencyjny ~~17~~

(nazwa oraz adres wykonywania robót budowlanych, oznaczenie działki ewidencyjnej wg ewidencji gruntów i budynków poprzez określenie obrębu ewidencyjnego oraz numeru działki ewidencyjnej)

Rodzaj, zakres i sposób wykonywanych robót: przemurowanie uszkodzonych części kominów, wykonanie nowych czap kominowych, ocieplenie kominów styropianem, montaż nasad kominowych typu Turbowent, pokrycie dachów papą termozgrzewalną, wymiana obróbek blacharskich, naprawa instalacji odgromowej.

Termin rozpoczęcia robót budowlanych: 0 1 - 0 3 - 2 0 1 9  
(min. 22 dni od daty złożenia wniosku)      d d m m r r r r

**Do wniosku zgłoszenia o zamiarze wykonania robót budowlanych dołączam<sup>1</sup>:**

1. oświadczenie o posiadanym prawie do dysponowania nieruchomością na cele budowlane,
- ~~2. w zależności od potrzeb pozwolenia, uzgodnienia i opinie wymagane przepisami szczególnymi,~~
3. dla wnioskowanych robót budowlanych określonych w art. 29 i art. 30, w zależności od rodzaju inwestycji, należy dołączyć:
  - a) ~~informację o wielkości powierzchni działki i powierzchni zabudowy obiektu przedstawionego do zgłoszenia,~~

- ~~b) istniejące zagospodarowanie działki z określeniem funkcji istniejących obiektów i ich powierzchni zabudowy,~~
  - ~~c) planowaną lokalizację przedstawionego do zgłoszenia obiektu na kopii mapy zasadniczej lub mapie ewidencyjnej terenu,~~
  - ~~d) rysunki określające przedstawiony do zgłoszenia obiekt z uwzględnieniem sposobu jego posadowienia, charakterystycznych wymiarów i opisem zastosowanych materiałów,~~
  - ~~e) kartę katalogową w przypadku lokalizacji obiektów i urządzeń gotowych,~~
  - ~~f) inwentaryzację stanu istniejącego obiektu lub jego części, z określeniem zakresu wykonywanych w nim robót budowlanych przedstawionych do zgłoszenia.~~
- ~~4. dla robót budowlanych określonych w art. 29 ust. 1 pkt 19 i 20 z zastrzeżeniem art. 29a projekt zagospodarowania działki lub terenu wraz z opisem technicznym instalacji, wykonany przez projektanta posiadającego wymagane uprawnienia budowlane. Projekt zagospodarowania działki dla instalacji zbiornikowej na gaz płynny należy uzgodnić z rzeczoznawcą do spraw zabezpieczeń przeciwpożarowych,~~
- ~~5. dla robót budowlanych określonych w art. 30 ust. 1 pkt 4 ponadto przedłożyć projekt zagospodarowania terenu wykonany przez projektanta posiadającego wymagane uprawnienia budowlane,~~
- ~~6. pełnomocnictwo udzielone osobie działającej w imieniu inwestora.~~

~~3-GA PREZESA ZARZĄDU  
GŁÓWNA KSIĘGOWA~~

~~*Ewa Smarła*~~

~~(podpis inwestora lub osoby upoważnionej)~~

~~PREZES ZARZĄDU~~

~~*mgr inż. Mieczysław Szlachowski*~~

<sup>1</sup> Niepotrzebne skreślić

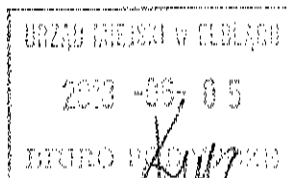

.....  
(nr rejestru organu administracji arch.-bud.)

..... Elbląg, dn. 30.05.2018r.  
(miejsowość i data)

## WNIOSEK ZGŁOSZENIA O ZAMIARZE WYKONYWANIA ROBÓT BUDOWLANYCH

**Prezydent Miasta Elbląg - Departament Urbanistyki i Architektury Urzędu Miejskiego w  
Elblągu, 82-300 Elbląg, ul. Łączności 1**

Inwestor:

..... Elblaska Spółdzielnia Mieszkaniowa „Sielanka”

..... ul. Gwiezdna 26/27, 82-300 Elbląg, (55) 642-50-40  
(imię i nazwisko lub pełna nazwa oraz adres i nr telefonu)

Pełnomocnik:

.....  
(imię i nazwisko lub pełna nazwa oraz adres i nr telefonu)

na podstawie art. 30 ustawy z dnia 7 lipca 1994 r. Prawo budowlane (t.j. Dz.U. z 2016r., poz. 290 z późniejszymi zmianami) wnoszę o **przyjęcie zgłoszenia zamiaru wykonania robót budowlanych polegających na:**

wykonaniu remontu dachu

..... Elbląg ul. Plk. Dąbka 104-106 dz. nr 177/3 obręb ewidencyjny 11

(nazwa oraz adres wykonywania robót budowlanych, oznaczenie działki ewidencyjnej wg ewidencji gruntów i budynków poprzez określenie obrębu ewidencyjnego oraz numeru działki ewidencyjnej)

Rodzaj, zakres i sposób wykonywanych robót: przemurowanie uszkodzonych części kominów, wykonanie nowych czap kominowych, ocieplenie kominów styropianem, montaż nasad kominowych typu Turbowent, pokrycie dachów papą termozgrzewalną, wymiana obróbek blacharskich, naprawa instalacji odgromowej.

Termin rozpoczęcia robót budowlanych: 0 1 - 0 3 - 2 0 1 9

(min. 22 dni od daty złożenia wniosku)      d d m m r r r r

**Do wniosku zgłoszenia o zamiarze wykonania robót budowlanych dołączam<sup>1</sup>:**

1. oświadczenie o posiadanym prawie do dysponowania nieruchomością na cele budowlane,
- ~~2. w zależności od potrzeb pozwolenia, uzgodnienia i opinii wymagane przepisami szczególnymi,~~
3. dla wnioskowanych robót budowlanych określonych w art. 29 i art. 30, w zależności od rodzaju inwestycji, należy dołączyć:
  - a) ~~informację o wielkości powierzchni działki i powierzchni zabudowy obiektu przedstawionego do zgłoszenia,~~

- ~~b) istniejące zagospodarowanie działki z określeniem funkcji istniejących obiektów i ich powierzchni zabudowy,~~
  - ~~c) planowaną lokalizację przedstawionego do zgłoszenia obiektu na kopii mapy zasadniczej lub mapie ewidencyjnej terenu,~~
  - ~~d) rysunki określające przedstawiony do zgłoszenia obiekt z uwzględnieniem sposobu jego posadowienia, charakterystycznych wymiarów i opisem zastosowanych materiałów,~~
  - ~~e) kartę katalogową w przypadku lokalizacji obiektów i urządzeń gotowych,~~
  - ~~f) inwentaryzację stanu istniejącego obiektu lub jego części, z określeniem zakresu wykonywanych w nim robót budowlanych przedstawionych do zgłoszenia.~~
- ~~4. dla robót budowlanych określonych w art. 29 ust. 1 pkt 19 i 20 z zastrzeżeniem art. 29a projekt zagospodarowania działki lub terenu wraz z opisem technicznym instalacji, wykonany przez projektanta posiadającego wymagane uprawnienia budowlane. Projekt zagospodarowania działki dla instalacji zbiornikowej na gaz płynny należy uzgodnić z rzeczoznawcą do spraw zabezpieczeń przeciwpożarowych;~~
- ~~5. dla robót budowlanych określonych w art. 30 ust. 1 pkt 4 ponadto przedłożyć projekt zagospodarowania terenu wykonany przez projektanta posiadającego wymagane uprawnienia budowlane;~~
- ~~6. pełnomocnictwo udzielone osobie działającej w imieniu inwestora.~~

~~Z-GA PREZESA ZARZĄDU  
GŁÓWNA KSIĘGOWA~~

~~PREZES ZARZĄDU~~

~~*Ewa Sierka*~~

~~*mgr inż. Mieczysław Szlachowski*~~

~~(podpis inwestora lub osoby upoważnionej)~~

<sup>1</sup> Niepotrzebne skreślić



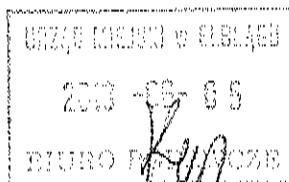

.....  
(nr rejestru organu administracji arch.-bud.)

Elbląg, dn. 30.05.2018r....  
(miejscowość i data)

## WNIOSEK ZGŁOSZENIA O ZAMIARZE WYKONYWANIA ROBÓT BUDOWLANYCH

**Prezydent Miasta Elbląg - Departament Urbanistyki i Architektury Urzędu Miejskiego w  
Elblągu, 82-300 Elbląg, ul. Łączności 1**

Inwestor:

Elblaska Spółdzielnia Mieszkaniowa „Sielanka”

ul. Gwiazdna 26/27, 82-300 Elbląg, (55) 642-50-40

(imię i nazwisko lub pełna nazwa oraz adres i nr telefonu)

Pełnomocnik:

.....  
(imię i nazwisko lub pełna nazwa oraz adres i nr telefonu)

na podstawie art. 30 ustawy z dnia 7 lipca 1994 r. Prawo budowlane (t.j. Dz.U. z 2016r., poz. 290 z późniejszymi zmianami) wnoszę o **przyjęcie zgłoszenia zamiaru wykonania robót budowlanych polegających na:**

wykonaniu remontu dachu

Elbląg ul. Pl. Dębka 112-116 dz. nr 177/3 obręb ewidencyjny 17

(nazwa oraz adres wykonywania robót budowlanych, oznaczenie działki ewidencyjnej wg ewidencji gruntów i budynków poprzez określenie obrębu ewidencyjnego oraz numeru działki ewidencyjnej)

Rodzaj, zakres i sposób wykonywanych robót: przemurowanie uszkodzonych części kominów, wykonanie nowych czap kominowych, ocieplenie kominów styropianem, montaż nasad kominowych typu Turbowent, pokrycie dachów papą termozgrzewalną, wymiana obróbek blacharskich, naprawa instalacji odgromowej.

Termin rozpoczęcia robót budowlanych: 0 1 - 0 3 - 2 0 1 9

(min. 22 dni od daty złożenia wniosku)      d d m m r r r r

**Do wniosku zgłoszenia o zamiarze wykonania robót budowlanych dołączam<sup>1</sup>:**

1. oświadczenie o posiadanym prawie do dysponowania nieruchomością na cele budowlane,
2. ~~w zależności od potrzeb pozwolenia, uzgodnienia i opinii wymagane przepisami szczególnymi;~~
3. dla wnioskowanych robót budowlanych określonych w art. 29 i art. 30, w zależności od rodzaju inwestycji, należy dołączyć:
  - a) ~~informację o wielkości powierzchni działki i powierzchni zabudowy obiektu przedstawionego do zgłoszenia;~~

- ~~b) istniejące zagospodarowanie działki z określeniem funkcji istniejących obiektów i ich powierzchni zabudowy,~~
  - ~~c) planowaną lokalizację przedstawionego do zgłoszenia obiektu na kopii mapy zasadniczej lub mapie ewidencyjnej terenu,~~
  - ~~d) rysunki określające przedstawiony do zgłoszenia obiekt z uwzględnieniem sposobu jego posadowienia, charakterystycznych wymiarów i opisem zastosowanych materiałów,~~
  - ~~e) kartę katalogową w przypadku lokalizacji obiektów i urządzeń gotowych,~~
  - ~~f) inwentaryzację stanu istniejącego obiektu lub jego części, z określeniem zakresu wykonywanych w nim robót budowlanych przedstawionych do zgłoszenia.~~
- ~~4. dla robót budowlanych określonych w art. 29 ust. 1 pkt 19 i 20 z zastrzeżeniem art. 29a – projekt zagospodarowania działki lub terenu wraz z opisem technicznym instalacji, wykonany przez projektanta posiadającego wymagane uprawnienia budowlane. Projekt zagospodarowania działki dla instalacji zbiornikowej na gaz płynny należy uzgodnić z rzeczoznawcą do spraw zabezpieczeń przeciwpożarowych,~~
- ~~5. dla robót budowlanych określonych w art. 30 ust. 1 pkt 4 – ponadto przedłożyć projekt zagospodarowania terenu wykonany przez projektanta posiadającego wymagane uprawnienia budowlane,~~
- ~~6. pełnomocnictwo udzielone osobie działającej w imieniu inwestora.~~

Z-CA PREZESA ZARZĄDU  
GŁÓWNA KSIĘGOWA

PREZES ZARZĄDU

*nm*  
Ewa Smerka

*[Signature]*  
mgr inż. Mieczysław Szlachowski

(podpis inwestora lub osoby upoważnionej)

<sup>1</sup> Niepotrzebne skreślić

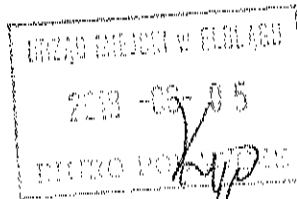

.....  
(nr rejestru organu administracji arch.-bud.)

Elbląg, dn. 30.05.2018r.  
(miejscowość i data)

## WNIOSEK ZGŁOSZENIA O ZAMIARZE WYKONYWANIA ROBÓT BUDOWLANYCH

**Prezydent Miasta Elbląg - Departament Urbanistyki i Architektury Urzędu Miejskiego w  
Elblągu, 82-300 Elbląg, ul. Łączności 1**

Inwestor:

Elbląska Spółdzielnia Mieszkaniowa „Sielanka”

ul. Gwiazdna 26/27, 82-300 Elbląg, (55) 642-50-40  
(imię i nazwisko lub pełna nazwa oraz adres i nr telefonu)

Pełnomocnik:

.....  
.....  
(imię i nazwisko lub pełna nazwa oraz adres i nr telefonu)

na podstawie art. 30 ustawy z dnia 7 lipca 1994 r. Prawo budowlane (t.j. Dz.U. z 2016r., poz. 290 z późniejszymi zmianami) wnoszę o **przyjęcie zgłoszenia zamiaru wykonania robót budowlanych polegających na:**

wykonaniu remontu dachu oraz balkonów

Elbląg ul. Pl. Dąbka 99 dz. nr 177/3 obręb ewidencyjny 11  
(nazwa oraz adres wykonywania robót budowlanych, oznaczenie działki ewidencyjnej  
wg ewidencji gruntów i budynków poprzez określenie obrębu ewidencyjnego oraz numeru działki ewidencyjnej)

Rodzaj, zakres i sposób wykonywanych robót: Dach: przemurowanie uszkodzonych części kominów, wykonanie nowych czap kominowych, ocieplenie kominów styropianem, montaż nasad kominowych typu Turbowent, pokrycie dachów papą termozgrzewalną, wymiana obróbek blacharskich, naprawa instalacji odgromowej.

Balkony: Naprawa odspojonych elementów betonowych oraz tynków, wymiana przesłon balkonowych z robotami towarzyszącymi.

Termin rozpoczęcia robót budowlanych: 0 1 - 0 3 - 2 0 1 9  
(min. 22 dni od daty złożenia wniosku)      d d m m r r r r

**Do wniosku zgłoszenia o zamiarze wykonania robót budowlanych dołączam<sup>1</sup>:**

1. oświadczenie o posiadanyam prawie do dysponowania nieruchomością na cele budowlane,
2. ~~w zależności od potrzeb pozwolenia, uzgodnienia i opinie wymagane przepisami szczególnymi,~~
3. dla wnioskowanych robót budowlanych określonych w art. 29 i art. 30, w zależności od rodzaju inwestycji, należy dołączyć:
  - a) ~~informację o wielkości powierzchni działki i powierzchni zabudowy obiektu przedstawionego do zgłoszenia,~~

- ~~b) istniejące zagospodarowanie działki z określeniem funkcji istniejących obiektów i ich powierzchni zabudowy,~~
  - ~~e) planowaną lokalizację przedstawionego do zgłoszenia obiektu na kopii mapy zasadniczej lub mapie ewidencyjnej terenu,~~
  - ~~d) rysunki określające przedstawiony do zgłoszenia obiekt z uwzględnieniem sposobu jego posadowienia, charakterystycznych wymiarów i opisem zastosowanych materiałów,~~
  - ~~e) kartę katalogową w przypadku lokalizacji obiektów i urządzeń gotowych,~~
  - ~~f) inwentaryzację stanu istniejącego obiektu lub jego części, z określeniem zakresu wykonywanych w nim robót budowlanych przedstawionych do zgłoszenia.~~
- ~~4. dla robót budowlanych określonych w art. 29 ust. 1 pkt 19 i 20 z zastrzeżeniem art. 29a – projekt zagospodarowania działki lub terenu wraz z opisem technicznym instalacji, wykonany przez projektanta posiadającego wymagane uprawnienia budowlane. Projekt zagospodarowania działki dla instalacji zbiornikowej na gaz płynny należy uzgodnić z rzeczoznawcą do spraw zabezpieczeń przeciwpożarowych,~~
- ~~5. dla robót budowlanych określonych w art. 30 ust. 1 pkt 4 – ponadto przedłożyć projekt zagospodarowania terenu wykonany przez projektanta posiadającego wymagane uprawnienia budowlane,~~
- ~~6. pełnomocnictwo udzielone osobie działającej w imieniu inwestora.~~

~~Z-CA PREZESA ZARZĄDU  
GŁÓWNA KSIĘGOWA~~

~~*Eliża Smerza*~~

.....  
(podpis inwestora lub osoby upoważnionej)

~~PREZES ZARZĄDU~~

~~*mgr inż. Mieczysław Szlachowski*~~

<sup>1</sup> Niepotrzebne skreślić

.....  
 (nr rejestru organu administracji arch.-bud.)

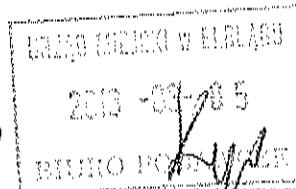

Elbląg, dn. 30.05.2018r.  
 (miejscowość i data)

## WNIOSEK ZGŁOSZENIA O ZAMIARZE WYKONYWANIA ROBÓT BUDOWLANYCH

**Prezydent Miasta Elbląg - Departament Urbanistyki i Architektury Urzędu Miejskiego w  
 Elblągu, 82-300 Elbląg, ul. Łączności 1**

Investor:

Elbląska Spółdzielnia Mieszkaniowa „Sielanka”

ul. Gwiazdna 26/27, 82-300 Elbląg, (55) 642-50-40  
 (imię i nazwisko lub pełna nazwa oraz adres i nr telefonu)

Pełnomocnik:

.....  
 (imię i nazwisko lub pełna nazwa oraz adres i nr telefonu)

na podstawie art. 30 ustawy z dnia 7 lipca 1994 r. Prawo budowlane (t.j. Dz.U. z 2016r., poz. 290 z późniejszymi zmianami) wnoszę o **przyjęcie zgłoszenia zamiaru wykonania robót budowlanych polegających na:**

.....  
 wykonaniu remontu dachu oraz balkonów

Elbląg ul. Przędzaka 77 dz. nr 177/3 obręb ewidencyjny 17

(nazwa oraz adres wykonywania robót budowlanych, oznaczenie działki ewidencyjnej wg ewidencji gruntów i budynków poprzez określenie obrębu ewidencyjnego oraz numeru działki ewidencyjnej)

Rodzaj, zakres i sposób wykonywanych robót: Dach: przemurowanie uszkodzonych części kominów, wykonanie nowych czap kominowych, ocieplenie kominów styropianem, montaż nasad kominowych typu Turbowent, pokrycie dachów papą termozgrzewalna, wymiana obróbek blacharskich, naprawa instalacji odgromowej.

Balkony: Naprawa odspojonych elementów betonowych oraz tynków, wymiana przesłon balkonowych z robotami towarzyszącymi.

Termin rozpoczęcia robót budowlanych: 0 1 - 0 3 - 2 0 1 9

(min. 22 dni od daty złożenia wniosku)      d d m m r r r r

**Do wniosku zgłoszenia o zamiarze wykonania robót budowlanych dołączam<sup>1</sup> :**

1. oświadczenie o posiadaniu praw do dysponowania nieruchomością na cele budowlane,
- ~~2. w zależności od potrzeb pozwolenia, uzgodnienia i opinii wymagane przepisami szczególnymi,~~
3. dla wnioskowanych robót budowlanych określonych w art. 29 i art. 30, w zależności od rodzaju inwestycji, należy dołączyć:
  - ~~a) informację o wielkości powierzchni działki i powierzchni zabudowy obiektu przedstawionego do zgłoszenia,~~

- ~~b) istniejące zagospodarowanie działki z określeniem funkcji istniejących obiektów i ich powierzchni zabudowy;~~
  - ~~c) planowaną lokalizację przedstawionego do zgłoszenia obiektu na kopii mapy zasadniczej lub mapie ewidencyjnej terenu;~~
  - ~~d) rysunki określające przedstawiony do zgłoszenia obiekt z uwzględnieniem sposobu jego posadowienia, charakterystycznych wymiarów i opisem zastosowanych materiałów;~~
  - ~~e) kartę katalogową w przypadku lokalizacji obiektów i urządzeń gotowych;~~
  - ~~f) inwentaryzację stanu istniejącego obiektu lub jego części, z określeniem zakresu wykonywanych w nim robót budowlanych przedstawionych do zgłoszenia;~~
- ~~4. dla robót budowlanych określonych w art. 29 ust. 1 pkt 19 i 20 z zastrzeżeniem art. 29a - projekt zagospodarowania działki lub terenu wraz z opisem technicznym instalacji, wykonany przez projektanta posiadającego wymagane uprawnienia budowlane. Projekt zagospodarowania działki dla instalacji zbiornikowej na gaz płynny należy uzgodnić z rzeczoznawcą do spraw zabezpieczeń przeciwpożarowych;~~
- ~~5. dla robót budowlanych określonych w art. 30 ust. 1 pkt 4 - ponadto przedłożyć projekt zagospodarowania terenu wykonany przez projektanta posiadającego wymagane uprawnienia budowlane;~~
- ~~6. pełnomocnictwo udzielone osobie działającej w imieniu inwestora.~~

Z-GA PREZESA ZARZĄDU  
GŁÓWNA KSIĘGOWA

*Anna Smercz*

.....  
(podpis inwestora lub osoby upoważnionej)

PREZES ZARZĄDU

*mgr inż. Mieczysław Szalachowski*

<sup>1</sup> Niepotrzebne skreślić

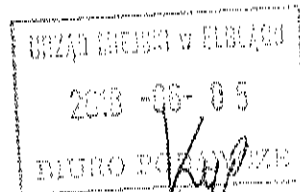

.....  
(nr rejestru organu administracji arch.-bud.)

Elbląg, dn. 30.05.2018r.  
(miejsowość i data)

## WNIOSEK ZGŁOSZENIA O ZAMIARZE WYKONYWANIA ROBÓT BUDOWLANYCH

**Prezydent Miasta Elbląg - Departament Urbanistyki i Architektury Urzędu Miejskiego w  
Elblągu, 82-300 Elbląg, ul. Łączności 1**

Inwestor:

Elbląska Spółdzielnia Mieszkaniowa „Sielanka”

ul. Gwiezdna 26/27, 82-300 Elbląg, (55) 642-50-40  
(imię i nazwisko lub pełna nazwa oraz adres i nr telefonu)

Pełnomocnik:

.....  
(imię i nazwisko lub pełna nazwa oraz adres i nr telefonu)

na podstawie art. 30 ustawy z dnia 7 lipca 1994 r. Prawo budowlane (t.j. Dz.U. z 2016r., poz. 290 z późniejszymi zmianami) wnoszę o **przyjęcie zgłoszenia zamiaru wykonania robót budowlanych polegających na:**

wykonaniu remontu dachu

Elbląg ul. Plk. Dąbka 41 dz. nr 319/5 obręb ewidencyjny 11

(nazwa oraz adres wykonywania robót budowlanych, oznaczenie działki ewidencyjnej wg ewidencji gruntów i budynków poprzez określenie obrębu ewidencyjnego oraz numeru działki ewidencyjnej)

Rodzaj, zakres i sposób wykonywanych robót: przemurowanie uszkodzonych części kominów, wykonanie nowych czap kominowych, ocieplenie kominów styropianem, montaż nasad kominowych typu Turbowent, pokrycie dachów papą termozgrzewalną, wymiana obróbek blacharskich, naprawa instalacji odgromowej.

Termin rozpoczęcia robót budowlanych: 0 1 - 0 3 - 2 0 1 9

(min. 22 dni od daty złożenia wniosku)      d d m m r r r r

**Do wniosku zgłoszenia o zamiarze wykonania robót budowlanych dołączam<sup>1</sup>:**

1. oświadczenie o posiadaniu prawa do dysponowania nieruchomością na cele budowlane,
- ~~2. w zależności od potrzeb pozwolenia, uzgodnienia i opinii wymagane przepisami szczególnymi,~~
3. dla wnioskowanych robót budowlanych określonych w art. 29 i art. 30, w zależności od rodzaju inwestycji, należy dołączyć:
  - a) ~~informację o wielkości powierzchni działki i powierzchni zabudowy obiektu przedstawionego do zgłoszenia,~~

- ~~b) istniejące zagospodarowanie działki z określeniem funkcji istniejących obiektów i ich powierzchni zabudowy,~~
  - ~~e) planowaną lokalizację przedstawionego do zgłoszenia obiektu na kopii mapy zasadniczej lub mapie ewidencyjnej terenu,~~
  - ~~d) rysunki określające przedstawiony do zgłoszenia obiekt z uwzględnieniem sposobu jego posadowienia, charakterystycznych wymiarów i opisem zastosowanych materiałów,~~
  - ~~e) kartę katalogową w przypadku lokalizacji obiektów i urządzeń gotowych,~~
  - ~~f) inwentaryzację stanu istniejącego obiektu lub jego części, z określeniem zakresu wykonywanych w nim robót budowlanych przedstawionych do zgłoszenia.~~
- ~~4. dla robót budowlanych określonych w art. 29 ust. 1 pkt 19 i 20 z zastrzeżeniem art. 29a - projekt zagospodarowania działki lub terenu wraz z opisem technicznym instalacji, wykonany przez projektanta posiadającego wymagane uprawnienia budowlane. Projekt zagospodarowania działki dla instalacji zbiornikowej na gaz płynny należy uzgodnić z rzeczoznawcą do spraw zabezpieczeń przeciwpożarowych,~~
- ~~5. dla robót budowlanych określonych w art. 30 ust. 1 pkt 4 - ponadto przedłożyć projekt zagospodarowania terenu wykonany przez projektanta posiadającego wymagane uprawnienia budowlane,~~
- ~~6. pełnomocnictwo udzielone osobie działającej w imieniu inwestora.~~

~~Z-CIA PREZESA ZARZĄDU  
GŁÓWNA KSIĘGOWA~~

~~*Ewa Smerza*~~

~~.....  
(podpis inwestora lub osoby upoważnionej)~~

~~PREZES ZARZĄDU~~

~~*mgr inż. Mieczysław Szlachowski*~~

<sup>1</sup> Niepotrzebne skreślić



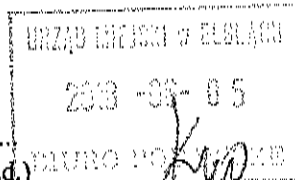

(nr rejestru organu administracji arch.-bud.)

Elbląg, dn. 30.05.2018r.  
(miejscowość i data)

## WNIOSEK ZGŁOSZENIA O ZAMIARZE WYKONYWANIA ROBÓT BUDOWLANYCH

**Prezydent Miasta Elbląg - Departament Urbanistyki i Architektury Urzędu Miejskiego w  
Elblągu, 82-300 Elbląg, ul. Łączności 1**

Inwestor:

Elblaska Spółdzielnia Mieszkaniowa „Sielanka”

ul. Gwiezdna 26/27, 82-300 Elbląg, (55) 642-50-40  
(imię i nazwisko lub pełna nazwa oraz adres i nr telefonu)

Pełnomocnik:

(imię i nazwisko lub pełna nazwa oraz adres i nr telefonu)

na podstawie art. 30 ustawy z dnia 7 lipca 1994 r. Prawo budowlane (t.j. Dz.U. z 2016r., poz. 290 z późniejszymi zmianami) wnoszę o **przyjęcie zgłoszenia zamiaru wykonania robót budowlanych polegających na:**

wykonaniu remontu dachu

Elbląg ul. ~~ul. Dębina 43~~ dz. nr ~~319/5~~ obręb ewidencyjny ~~11~~

(nazwa oraz adres wykonywania robót budowlanych, oznaczenie działki ewidencyjnej wg ewidencji gruntów i budynków poprzez określenie obrębu ewidencyjnego oraz numeru działki ewidencyjnej)

Rodzaj, zakres i sposób wykonywanych robót: przemurowanie uszkodzonych części kominów, wykonanie nowych czap kominowych, ocieplenie kominów styropianem, montaż nasad kominowych typu Turbowent, pokrycie dachów papą termozgrzewalną, wymiana obróbek blacharskich, naprawa instalacji odgromowej.

Termin rozpoczęcia robót budowlanych: 0 1 - 0 3 - 2 0 1 9

(min. 22 dni od daty złożenia wniosku)      d d m m r r r r

**Do wniosku zgłoszenia o zamiarze wykonania robót budowlanych dołączam<sup>1</sup>:**

1. oświadczenie o posiadaniu prawa do dysponowania nieruchomością na cele budowlane,
- ~~2. w zależności od potrzeb pozwolenia, uzgodnienia i opinii wymagane przepisami szczególnymi,~~
3. dla wnioskowanych robót budowlanych określonych w art. 29 i art. 30, w zależności od rodzaju inwestycji, należy dołączyć:
  - a) ~~informację o wielkości powierzchni działki i powierzchni zabudowy obiektu przedstawionego do zgłoszenia,~~

- ~~b) istniejące zagospodarowanie działki z określeniem funkcji istniejących obiektów i ich powierzchni zabudowy;~~
  - ~~e) planowaną lokalizację przedstawionego do zgłoszenia obiektu na kopii mapy zasadniczej lub mapie ewidencyjnej terenu;~~
  - ~~d) rysunki określające przedstawiony do zgłoszenia obiekt z uwzględnieniem sposobu jego posadowienia, charakterystycznych wymiarów i opisem zastosowanych materiałów;~~
  - ~~e) kartę katalogową w przypadku lokalizacji obiektów i urządzeń gotowych;~~
  - ~~f) inwentaryzację stanu istniejącego obiektu lub jego części, z określeniem zakresu wykonywanych w nim robót budowlanych przedstawionych do zgłoszenia.~~
- ~~4. dla robót budowlanych określonych w art. 29 ust. 1 pkt 19 i 20 z zastrzeżeniem art. 29a projekt zagospodarowania działki lub terenu wraz z opisem technicznym instalacji, wykonany przez projektanta posiadającego wymagane uprawnienia budowlane. Projekt zagospodarowania działki dla instalacji zbiornikowej na gaz płynny należy uzgodnić z rzeczoznawcą do spraw zabezpieczeń przeciwpożarowych;~~
- ~~5. dla robót budowlanych określonych w art. 30 ust. 1 pkt 4 ponadto przedłożyć projekt zagospodarowania terenu wykonany przez projektanta posiadającego wymagane uprawnienia budowlane;~~
- ~~6. pełnomocnictwo udzielone osobie działającej w imieniu inwestora.~~

Z-CA PREZESA ZARZĄDU  
GŁÓWNA KSIĘGOWA

*Ewa Smerza*

PREZES ZARZĄDU

*mgr inż. Mięczyński Szlachowski*

.....  
(podpis inwestora lub osoby upoważnionej)

<sup>1</sup> Niepotrzebne skreślić

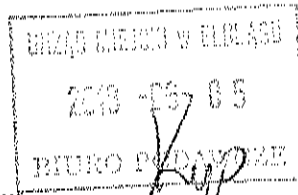

.....  
 (nr rejestru organu administracji arch.-bud.)

Elbląg, dn. 30.05.2018r.

(miejscowość i data)

## WNIOSEK ZGŁOSZENIA O ZAMIARZE WYKONYWANIA ROBÓT BUDOWLANYCH

**Prezydent Miasta Elbląg - Departament Urbanistyki i Architektury Urzędu Miejskiego w  
 Elblągu, 82-300 Elbląg, ul. Łączności 1**

Inwestor:

.....  
 Elblaska Spółdzielnia Mieszkaniowa „Sielanka”

.....  
 ul. Gwiazdna 26/27, 82-300 Elbląg, (55) 642-50-40

.....  
 (imię i nazwisko lub pełna nazwa oraz adres i nr telefonu)

Pełnomocnik:

.....  
 (imię i nazwisko lub pełna nazwa oraz adres i nr telefonu)

na podstawie art. 30 ustawy z dnia 7 lipca 1994 r. Prawo budowlane (t.j. Dz.U. z 2016r., poz. 290 z późniejszymi zmianami) wnoszę o **przyjęcie zgłoszenia zamiaru wykonania robót budowlanych polegających na:**

.....  
 wykonaniu remontu balkonów

.....  
 Elbląg ul. ~~Roboty~~ 29 nr-109 dz. nr 302/2 obręb ewidencyjny 11

.....  
 (nazwa oraz adres wykonywania robót budowlanych, oznaczenie działki ewidencyjnej

wg ewidencji gruntów i budynków poprzez określenie obrębu ewidencyjnego oraz numeru działki ewidencyjnej)

Rodzaj, zakres i sposób wykonywanych robót: naprawa odspojonych elementów betonowych oraz tynków, wymiana przesłon balkonowych z robotami towarzyszącymi.

Termin rozpoczęcia robót budowlanych: 0 1 - 0 3 - 2 0 1 9

(min. 22 dni od daty złożenia wniosku)      d d m m r r r r

**Do wniosku zgłoszenia o zamiarze wykonania robót budowlanych dołączam<sup>1</sup> :**

1. oświadczenie o posiadaniu prawa do dysponowania nieruchomością na cele budowlane,
- ~~2. w zależności od potrzeb pozwolenia, uzgodnienia i opinii wymagane przepisami szczególnymi;~~
3. dla wnioskowanych robót budowlanych określonych w art. 29 i art. 30, w zależności od rodzaju inwestycji, należy dołączyć:
  - a) ~~informację o wielkości powierzchni działki i powierzchni zabudowy obiektu przedstawionego do zgłoszenia;~~

- ~~b) istniejące zagospodarowanie działki z określeniem funkcji istniejących obiektów i ich powierzchni zabudowy;~~
  - ~~c) planowaną lokalizację przedstawionego do zgłoszenia obiektu na kopii mapy zasadniczej lub mapie ewidencyjnej terenu;~~
  - ~~d) rysunki określające przedstawiony do zgłoszenia obiekt z uwzględnieniem sposobu jego posadowienia, charakterystycznych wymiarów i opisem zastosowanych materiałów;~~
  - ~~e) kartę katalogową w przypadku lokalizacji obiektów i urządzeń gotowych;~~
  - ~~f) inwentaryzację stanu istniejącego obiektu lub jego części, z określeniem zakresu wykonywanych w nim robót budowlanych przedstawionych do zgłoszenia.~~
- ~~4. dla robót budowlanych określonych w art. 29 ust. 1 pkt 19 i 20 z zastrzeżeniem art. 29a projekt zagospodarowania działki lub terenu wraz z opisem technicznym instalacji, wykonany przez projektanta posiadającego wymagane uprawnienia budowlane. Projekt zagospodarowania działki dla instalacji zbiornikowej na gaz płynny należy uzgodnić z rzeczoznawcą do spraw zabezpieczeń przeciwpożarowych;~~
- ~~5. dla robót budowlanych określonych w art. 30 ust. 1 pkt 4 ponadto przedłożyć projekt zagospodarowania terenu wykonany przez projektanta posiadającego wymagane uprawnienia budowlane;~~
- ~~6. pełnomocnictwo udzielone osobie działającej w imieniu inwestora.~~

~~Z-DĄ PREZESA ZARZĄDU  
GŁÓWNA KSIĘGOWA~~

~~Ewa Smerza~~

.....  
(podpis inwestora lub osoby upoważnionej)

~~PREZES ZARZĄDU~~

~~mgr inż. Mirosław Szlachowski~~

<sup>1</sup> Niepotrzebne skreślić

.....  
 (nr rejestru organu administracji arch.-bud.)

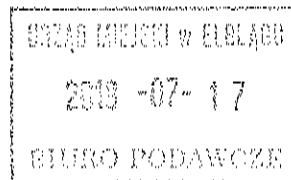

..... Elbląg, dn. 17.07.2018r.  
 (miejsowość i data)

## WNIOSEK ZGŁOSZENIA O ZAMIARZE WYKONYWANIA ROBÓT BUDOWLANYCH

**Prezydent Miasta Elbląg - Departament Urbanistyki i Architektury Urzędu Miejskiego w  
 Elblągu, 82-300 Elbląg, ul. Łączności 1**

Inwestor:

..... Elbląska Spółdzielnia Mieszkaniowa „Sielanka”

..... ul. Gwiazdna 26/27, 82-300 Elbląg, (55) 642-50-40  
 (imię i nazwisko lub pełna nazwa oraz adres i nr telefonu)

Pełnomocnik:

.....  
 (imię i nazwisko lub pełna nazwa oraz adres i nr telefonu)

na podstawie art. 30 ustawy z dnia 7 lipca 1994 r. Prawo budowlane (t.j. Dz.U. z 2016r., poz. 290 z późniejszymi zmianami) wnoszę o **przyjęcie zgłoszenia zamiaru wykonania robót budowlanych polegających na:**

wykonaniu docieplenia cokołu budynku z izolacją przeciwwilgociową ścian zewnętrznych piwnic

Elbląg ul. Pl. Ogólny 48-52 dz. nr 335/20 obręb ewidencyjny 11  
 (nazwa oraz adres wykonywania robót budowlanych, oznaczenie działki ewidencyjnej  
 wg ewidencji gruntów i budynków poprzez określenie obrębu ewidencyjnego oraz numeru działki ewidencyjnej)

Rodzaj, zakres i sposób wykonywanych robót: Mechaniczne usunięcie z cokołu istniejącej warstwy lastryka lub betonu. Rozbiórka opaski wokół budynku. Wykonanie wykopu w celu odsłonięcia izolacji pionowej budynku. Wykonanie izolacji przeciwwilgociowej ścian zewnętrznych piwnic. Docieplenie cokołu styropianem gr. 10 cm. Zasypanie wykopu. Wykonanie wyprawy tynkarskiej. Pomalowanie cokołu farbą elewacyjną w istniejącym kolorze. Odtworzenie opaski chodnikowej wokół budynku.

Termin rozpoczęcia robót budowlanych: 0 1 - 0 3 - 2 0 1 9  
 (min. 22 dni od daty złożenia wniosku)      d d m m r r r r

**Do wniosku zgłoszenia o zamiarze wykonania robót budowlanych dołączam<sup>1</sup> :**

1. oświadczenie o posiadanej nieruchomości na cele budowlane,
- ~~2. w zależności od potrzeb pozwolenia, uzgodnienia i opinii wymagane przepisami szczególnymi,~~
3. dla wnioskowanych robót budowlanych określonych w art. 29 i art. 30, w zależności od rodzaju inwestycji, należy dołączyć:
  - a) ~~informację o wielkości powierzchni działki i powierzchni zabudowy obiektu przedstawionego do zgłoszenia,~~

- ~~b) istniejące zagospodarowanie działki z określeniem funkcji istniejących obiektów i ich powierzchni zabudowy,~~
  - ~~c) planowaną lokalizację przedstawionego do zgłoszenia obiektu na kopii mapy zasadniczej lub mapie ewidencyjnej terenu,~~
  - ~~d) rysunki określające przedstawiony do zgłoszenia obiekt z uwzględnieniem sposobu jego posadowienia, charakterystycznych wymiarów i opisem zastosowanych materiałów,~~
  - ~~e) kartę katalogową w przypadku lokalizacji obiektów i urządzeń gotowych,~~
  - ~~f) inwentaryzację stanu istniejącego obiektu lub jego części, z określeniem zakresu wykonywanych w nim robót budowlanych przedstawionych do zgłoszenia.~~
- ~~4. dla robót budowlanych określonych w art. 29 ust. 1 pkt 19 i 20 z zastrzeżeniem art. 29a projekt zagospodarowania działki lub terenu wraz z opisem technicznym instalacji, wykonany przez projektanta posiadającego wymagane uprawnienia budowlane. Projekt zagospodarowania działki dla instalacji zbiornikowej na gaz płynny należy uzgodnić z rzeczoznawcą do spraw zabezpieczeń przeciwpożarowych,~~
- ~~5. dla robót budowlanych określonych w art. 30 ust. 1 pkt 4 ponadto przedłożyć projekt zagospodarowania terenu wykonany przez projektanta posiadającego wymagane uprawnienia budowlane,~~
- ~~6. pełnomocnictwo udzielone osobie działającej w imieniu inwestora.~~

Z-DA PREZESA ZARZĄDU GŁÓWNA KSIĘGOWA PREZES ZARZĄDU

*EW*  
Ewa Smerza

*M*  
mgr inż. Miłczysław Szalachowski

.....  
(podpis inwestora lub osoby upoważnionej)

<sup>1</sup> Niepotrzebne skreślić

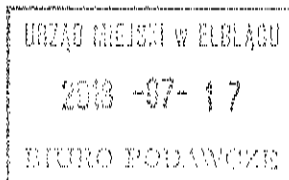

.....  
(nr rejestru organu administracji arch.-bud.)

Elbląg, dn. 17.07.2018r.  
(miejsowość i data)

## WNIOSEK ZGŁOSZENIA O ZAMIARZE WYKONYWANIA ROBÓT BUDOWLANYCH

**Prezydent Miasta Elbląg - Departament Urbanistyki i Architektury Urzędu Miejskiego w  
Elblągu, 82-300 Elbląg, ul. Łączności 1**

Investor:

.....  
Elbląska Spółdzielnia Mieszkaniowa „Sielanka”  
.....  
ul. Gwiazdna 26/27, 82-300 Elbląg, (55) 642-50-40  
.....  
(imię i nazwisko lub pełna nazwa oraz adres i nr telefonu)

Pełnomocnik:

.....  
.....  
.....  
(imię i nazwisko lub pełna nazwa oraz adres i nr telefonu)

na podstawie art. 30 ustawy z dnia 7 lipca 1994 r. Prawo budowlane (t.j. Dz.U. z 2016r., poz. 290 z późniejszymi zmianami) wnoszę o **przyjęcie zgłoszenia zamiaru wykonania robót budowlanych polegających na:**

wykonaniu docieplenia cokołu budynku z izolacją przeciwwilgociową ścian zewnętrznych piwnic

Elbląg ul. PK, Ogłoka 54-60 dz. nr 335/20 obręb ewidencyjny 11  
(nazwa oraz adres wykonywania robót budowlanych, oznaczenie działki ewidencyjnej  
wg ewidencji gruntów i budynków poprzez określenie obrębu ewidencyjnego oraz numeru działki ewidencyjnej)

Rodzaj, zakres i sposób wykonywanych robót: Mechaniczne usunięcie z cokołu istniejącej warstwy lastryka lub betonu. Rozbiórka opaski wokół budynku. Wykonanie wykopu w celu odsłonięcia izolacji pionowej budynku. Wykonanie izolacji przeciwwilgociowej ścian zewnętrznych piwnic. Docieplenie cokołu styropianem gr. 10 cm. Zasypanie wykopu. Wykonanie wyprawy tynkarskiej. Pomalowanie cokołu farbą elewacyjną w istniejącym kolorze. Odtworzenie opaski chodnikowej wokół budynku.

Termin rozpoczęcia robót budowlanych: 0 1 - 0 3 - 2 0 1 9  
(min. 22 dni od daty złożenia wniosku)      d d m m r r r r

**Do wniosku zgłoszenia o zamiarze wykonania robót budowlanych dołączam<sup>1</sup> :**

1. oświadczenie o posiadaniu prawa do dysponowania nieruchomością na cele budowlane,
- ~~2. w zależności od potrzeb pozwolenia, uzgodnienia i opinii wymagane przepisami szczególnymi,~~
3. dla wnioskowanych robót budowlanych określonych w art. 29 i art. 30, w zależności od rodzaju inwestycji, należy dołączyć:
  - a) ~~informacje o wielkości powierzchni działki i powierzchni zabudowy obiektu przedstawionego do zgłoszenia,~~

- b) ~~istniejące zagospodarowanie działki z określeniem funkcji istniejących obiektów i ich powierzchni zabudowy,~~
  - c) ~~planowaną lokalizację przedstawionego do zgłoszenia obiektu na kopii mapy zasadniczej lub mapie ewidencyjnej terenu,~~
  - d) ~~rysunki określające przedstawiony do zgłoszenia obiekt z uwzględnieniem sposobu jego posadowienia, charakterystycznych wymiarów i opisem zastosowanych materiałów,~~
  - e) ~~kartę katalogową w przypadku lokalizacji obiektów i urządzeń gotowych,~~
  - f) ~~inwentaryzację stanu istniejącego obiektu lub jego części, z określeniem zakresu wykonywanych w nim robót budowlanych przedstawionych do zgłoszenia.~~
4. ~~dla robót budowlanych określonych w art. 29 ust. 1 pkt 19 i 20 z zastrzeżeniem art. 29a projekt zagospodarowania działki lub terenu wraz z opisem technicznym instalacji, wykonany przez projektanta posiadającego wymagane uprawnienia budowlane. Projekt zagospodarowania działki dla instalacji zbiornikowej na gaz płynny należy uzgodnić z rzeczoznawcą do spraw zabezpieczeń przeciwpożarowych,~~
5. ~~dla robót budowlanych określonych w art. 30 ust. 1 pkt 4 ponadto przedłożyć projekt zagospodarowania terenu wykonany przez projektanta posiadającego wymagane uprawnienia budowlane,~~
6. ~~pełnomocnictwo udzielone osobie działającej w imieniu inwestora.~~

Z-CA PREZESA ZARZĄDU  
GŁÓWNA KSIĘGOWA

*Ewa Smerka*

.....  
(podpis inwestora lub osoby upoważnionej)

PREZES ZARZĄDU

*mgr inż. Mieczysław Szlachowski*

<sup>1</sup> Niepotrzebne skreślić



.....  
 (nr rejestru organu administracji arch.-bud.)

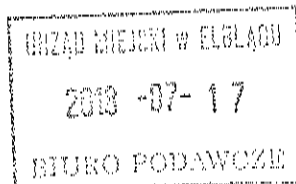

..... Elbląg, dn. 17.07.2018r. ....  
 (miejscowość i data)

## WNIOSEK ZGŁOSZENIA O ZAMIARZE WYKONYWANIA ROBÓT BUDOWLANYCH

**Prezydent Miasta Elbląg - Departament Urbanistyki i Architektury Urzędu Miejskiego w  
 Elblągu, 82-300 Elbląg, ul. Łączności 1**

Investor:

..... Elbląska Spółdzielnia Mieszkaniowa „Sielanka”

..... ul. Gwiazdna 26/27, 82-300 Elbląg, (55) 642-50-40

..... (imię i nazwisko lub pełna nazwa oraz adres i nr telefonu)

Pełnomocnik:

.....  
 .....  
 ..... (imię i nazwisko lub pełna nazwa oraz adres i nr telefonu)

na podstawie art. 30 ustawy z dnia 7 lipca 1994 r. Prawo budowlane (t.j. Dz.U. z 2016r., poz. 290 z późniejszymi zmianami) wnoszę o **przyjęcie zgłoszenia zamiaru wykonania robót budowlanych polegających na:**

wykonaniu docieplenia cokołu budynku z izolacją przeciwwilgociową ścian zewnętrznych piwnic

Elbląg ul. Robotnicza 162-168 dz. nr 216/17 obręb ewidencyjny 17

(nazwa oraz adres wykonywania robót budowlanych, oznaczenie działki ewidencyjnej wg ewidencji gruntów i budynków poprzez określenie obrębu ewidencyjnego oraz numeru działki ewidencyjnej)

Rodzaj, zakres i sposób wykonywanych robót: Mechaniczne usunięcie z cokołu istniejącej warstwy lastryka lub betonu. Rozbiórka opaski wokół budynku. Wykonanie wykopu w celu odsłonięcia izolacji pionowej budynku. Wykonanie izolacji przeciwwilgociowej ścian zewnętrznych piwnic. Docieplenie cokołu styropianem gr. 10 cm. Zasypanie wykopu. Wykonanie wyprawy tynkarskiej. Pomalowanie cokołu farbą elewacyjną w istniejącym kolorze. Odtworzenie opaski chodnikowej wokół budynku.

Termin rozpoczęcia robót budowlanych: 0 1 - 0 3 - 2 0 1 9

(min. 22 dni od daty złożenia wniosku)      d d m m r r r r

**Do wniosku zgłoszenia o zamiarze wykonania robót budowlanych dołączam<sup>1</sup>:**

1. oświadczenie o posiadaniu prawa do dysponowania nieruchomością na cele budowlane,
2. ~~w zależności od potrzeb pozwolenia, uzgodnienia i opinii wymagane przepisami szczególnymi,~~
3. dla wnioskowanych robót budowlanych określonych w art. 29 i art. 30, w zależności od rodzaju inwestycji, należy dołączyć:
  - a) ~~informację o wielkości powierzchni działki i powierzchni zabudowy obiektu przedstawionego do zgłoszenia,~~

- ~~b) istniejące zagospodarowanie działki z określeniem funkcji istniejących obiektów i ich powierzchni zabudowy,~~
  - ~~c) planowaną lokalizację przedstawionego do zgłoszenia obiektu na kopii mapy zasadniczej lub mapie ewidencyjnej terenu,~~
  - ~~d) rysunki określające przedstawiony do zgłoszenia obiekt z uwzględnieniem sposobu jego posadowienia, charakterystycznych wymiarów i opisem zastosowanych materiałów,~~
  - ~~e) kartę katalogową w przypadku lokalizacji obiektów i urządzeń gotowych,~~
  - ~~f) inwentaryzację stanu istniejącego obiektu lub jego części, z określeniem zakresu wykonywanych w nim robót budowlanych przedstawionych do zgłoszenia.~~
- ~~4. dla robót budowlanych określonych w art. 29 ust. 1 pkt 19 i 20 z zastrzeżeniem art. 29a projekt zagospodarowania działki lub terenu wraz z opisem technicznym instalacji, wykonany przez projektanta posiadającego wymagane uprawnienia budowlane. Projekt zagospodarowania działki dla instalacji zbiornikowej na gaz płynny należy uzgodnić z rzeczoznawcą do spraw zabezpieczeń przeciwpożarowych,~~
- ~~5. dla robót budowlanych określonych w art. 30 ust. 1 pkt 4 ponadto przedłożyć projekt zagospodarowania terenu wykonany przez projektanta posiadającego wymagane uprawnienia budowlane,~~
- ~~6. pełnomocnictwo udzielone osobie działającej w imieniu inwestora.~~

Z-CA PREZESA ZARZĄDU  
GŁÓWNA KSIĘGOWA

*Ewa Smerza*

.....  
(podpis inwestora lub osoby upoważnionej)

PREZES ZARZĄDU

*mgr inż. Mieczysław Szalachowski*

<sup>1</sup> Niepotrzebne skreślić

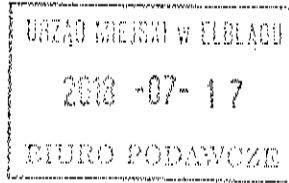

.....  
(nr rejestru organu administracji arch.-bud.)

Elbląg, dn. 17.07.2018r.  
(miejsowość i data)

## WNIOSEK ZGŁOSZENIA O ZAMIARZE WYKONYWANIA ROBÓT BUDOWLANYCH

**Prezydent Miasta Elbląg - Departament Urbanistyki i Architektury Urzędu Miejskiego w  
Elblągu, 82-300 Elbląg, ul. Łączności 1**

Inwestor:

Elbląska Spółdzielnia Mieszkaniowa „Sielanka”

ul. Gwiazdna 26/27, 82-300 Elbląg, (55) 642-50-40  
(imię i nazwisko lub pełna nazwa oraz adres i nr telefonu)

Pełnomocnik:

.....  
.....  
(imię i nazwisko lub pełna nazwa oraz adres i nr telefonu)

na podstawie art. 30 ustawy z dnia 7 lipca 1994 r. Prawo budowlane (t.j. Dz.U. z 2016r., poz. 290 z późniejszymi zmianami) wnoszę o **przyjęcie zgłoszenia zamiaru wykonania robót budowlanych polegających na:**

wykonaniu docieplenia cokołu budynku z izolacją przeciwwilgociową ścian zewnętrznych piwnic

Elbląg ul. Robotnicza 170-176 dz. nr 216/2 obręb ewidencyjny 11  
(nazwa oraz adres wykonywania robót budowlanych, oznaczenie działki ewidencyjnej  
wg ewidencji gruntów i budynków poprzez określenie obrębu ewidencyjnego oraz numeru działki ewidencyjnej)

Rodzaj, zakres i sposób wykonywanych robót: Mechaniczne usunięcie z cokołu istniejącej warstwy lastryka lub betonu. Rozbiórka opaski wokół budynku. Wykonanie wykopu w celu odsłonięcia izolacji pionowej budynku. Wykonanie izolacji przeciwwilgociowej ścian zewnętrznych piwnic. Docieplenie cokołu styropianem gr. 10 cm. Zasypanie wykopu. Wykonanie wyprawy tynkarskiej. Pomalowanie cokołu farbą elewacyjną w istniejącym kolorze. Odtworzenie opaski chodnikowej wokół budynku.

Termin rozpoczęcia robót budowlanych: 0 1 - 0 3 - 2 0 1 9  
(min. 22 dni od daty złożenia wniosku)      d d m m r r r r

**Do wniosku zgłoszenia o zamiarze wykonania robót budowlanych dołączam<sup>1</sup> :**

1. oświadczenie o posiadaniu prawa do dysponowania nieruchomością na cele budowlane,
2. ~~w zależności od potrzeb pozwolenia, uzgodnienia i opinii wymagane przepisami szczególnymi,~~
3. dla wnioskowanych robót budowlanych określonych w art. 29 i art. 30, w zależności od rodzaju inwestycji, należy dołączyć:
  - a) ~~informację o wielkości powierzchni działki i powierzchni zabudowy obiektu przedstawionego do zgłoszenia,~~

- ~~b) istniejące zagospodarowanie działki z określeniem funkcji istniejących obiektów i ich powierzchni zabudowy;~~
  - ~~c) planowaną lokalizację przedstawionego do zgłoszenia obiektu na kopii mapy zasadniczej lub mapie ewidencyjnej terenu;~~
  - ~~d) rysunki określające przedstawiony do zgłoszenia obiekt z uwzględnieniem sposobu jego posadowienia, charakterystycznych wymiarów i opisem zastosowanych materiałów;~~
  - ~~e) kartę katalogową w przypadku lokalizacji obiektów i urządzeń gotowych;~~
  - ~~f) inwentaryzację stanu istniejącego obiektu lub jego części, z określeniem zakresu wykonywanych w nim robót budowlanych przedstawionych do zgłoszenia.~~
- ~~4. dla robót budowlanych określonych w art. 29 ust. 1 pkt 19 i 20 z zastrzeżeniem art. 29a projekt zagospodarowania działki lub terenu wraz z opisem technicznym instalacji, wykonany przez projektanta posiadającego wymagane uprawnienia budowlane. Projekt zagospodarowania działki dla instalacji zbiornikowej na gaz płynny należy uzgodnić z rzeczoznawcą do spraw zabezpieczeń przeciwpożarowych;~~
- ~~5. dla robót budowlanych określonych w art. 30 ust. 1 pkt 4 ponadto przedłożyć projekt zagospodarowania terenu wykonany przez projektanta posiadającego wymagane uprawnienia budowlane;~~
- ~~6. pełnomocnictwo udzielone osobie działającej w imieniu inwestora.~~

Z-CA PREZESA ZARZĄDU  
GŁÓWNA KSIĘGOWA

*Ewa Smerza*

.....  
(podpis inwestora lub osoby upoważnionej)

PREZES ZARZĄDU

*mgr inż. Mieczysław Szlachowski*

<sup>1</sup> Niepotrzebne skreślić

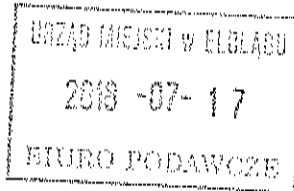

.....  
(nr rejestru organu administracji arch.-bud.)

Elbląg, dn. 17.07.2018r. ....  
(miejscowość i data)

## WNIOSEK ZGŁOSZENIA O ZAMIARZE WYKONYWANIA ROBÓT BUDOWLANYCH

**Prezydent Miasta Elbląg - Departament Urbanistyki i Architektury Urzędu Miejskiego w  
Elblągu, 82-300 Elbląg, ul. Łączności 1**

Investor:

.....  
Elbląska Spółdzielnia Mieszkaniowa „Sielanka”

.....  
ul. Gwiazdna 26/27, 82-300 Elbląg, (55) 642-50-40  
(imię i nazwisko lub pełna nazwa oraz adres i nr telefonu)

Pełnomocnik:

.....  
.....  
(imię i nazwisko lub pełna nazwa oraz adres i nr telefonu)

na podstawie art. 30 ustawy z dnia 7 lipca 1994 r. Prawo budowlane (t.j. Dz.U. z 2016r., poz. 290 z późniejszymi zmianami) wnoszę o **przyjęcie zgłoszenia zamiaru wykonania robót budowlanych polegających na:**

wykonaniu docieplenia cokołu budynku z izolacją przeciwwilgociową ścian zewnętrznych piwnic

Elbląg ul. Robotnicza 122-122 dz. nr 214/17 obręb ewidencyjny 17  
(nazwa oraz adres wykonywania robót budowlanych, oznaczenie działki ewidencyjnej  
wg ewidencji gruntów i budynków poprzez określenie obrębu ewidencyjnego oraz numeru działki ewidencyjnej)

Rodzaj, zakres i sposób wykonywanych robót: Mechaniczne usunięcie z cokołu istniejącej warstwy lastryka lub betonu. Rozbiórka opaski wokół budynku. Wykonanie wykopu w celu odsłonięcia izolacji pionowej budynku. Wykonanie izolacji przeciwwilgociowej ścian zewnętrznych piwnic. Docieplenie cokołu styropianem gr. 10 cm. Zasypanie wykopu. Wykonanie wyprawy tynkarskiej. Pomalowanie cokołu farbą elewacyjną w istniejącym kolorze. Odtworzenie opaski chodnikowej wokół budynku.

Termin rozpoczęcia robót budowlanych: 0 1 - 0 3 - 2 0 1 9  
(min. 22 dni od daty złożenia wniosku)      d d m m r r r r

**Do wniosku zgłoszenia o zamiarze wykonania robót budowlanych dołączam<sup>1</sup>:**

1. oświadczenie o posiadanym prawie do dysponowania nieruchomością na cele budowlane,
- ~~2. w zależności od potrzeb pozwolenia, uzgodnienia i opinii wymagane przepisami szczególnymi;~~
3. dla wnioskowanych robót budowlanych określonych w art. 29 i art. 30, w zależności od rodzaju inwestycji, należy dołączyć:
  - a) ~~informacje o wielkości powierzchni działki i powierzchni zabudowy obiektu przedstawionego do zgłoszenia;~~

- ~~b) istniejące zagospodarowanie działki z określeniem funkcji istniejących obiektów i ich powierzchni zabudowy,~~
  - ~~c) planowaną lokalizację przedstawionego do zgłoszenia obiektu na kopii mapy zasadniczej lub mapie ewidencyjnej terenu,~~
  - ~~d) rysunki określające przedstawiony do zgłoszenia obiekt z uwzględnieniem sposobu jego posadowienia, charakterystycznych wymiarów i opisem zastosowanych materiałów,~~
  - ~~e) kartę katalogową w przypadku lokalizacji obiektów i urządzeń gotowych,~~
  - ~~f) inwentaryzację stanu istniejącego obiektu lub jego części, z określeniem zakresu wykonywanych w nim robót budowlanych przedstawionych do zgłoszenia.~~
- ~~4. dla robót budowlanych określonych w art. 29 ust. 1 pkt 19 i 20 z zastrzeżeniem art. 29a – projekt zagospodarowania działki lub terenu wraz z opisem technicznym instalacji, wykonany przez projektanta posiadającego wymagane uprawnienia budowlane. Projekt zagospodarowania działki dla instalacji zbiornikowej na gaz płynny należy uzgodnić z rzeczoznawcą do spraw zabezpieczeń przeciwpożarowych,~~
- ~~5. dla robót budowlanych określonych w art. 30 ust. 1 pkt 4 – ponadto przedłożyć projekt zagospodarowania terenu wykonany przez projektanta posiadającego wymagane uprawnienia budowlane,~~
- ~~6. pełnomocnictwo udzielone osobie działającej w imieniu inwestora.~~

Z-CA PREZESA ZARZĄDU PREZES ZARZĄDU  
GŁÓWNA KSIĘGOWA

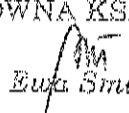
  
Ewa Śmierza

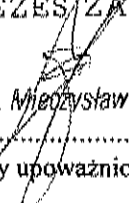
  
mgr inż. Mieczysław Szlachowski

.....  
(podpis inwestora lub osoby upoważnionej)

<sup>1</sup> Niepotrzebne skreślić

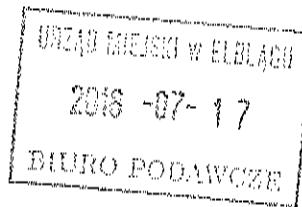

.....  
 (nr rejestru organu administracji arch.-bud.)

Elbląg, dn. 17.07.2018r.,  
 (miejscowość i data)

## WNIOSEK ZGŁOSZENIA O ZAMIARZE WYKONYWANIA ROBÓT BUDOWLANYCH

**Prezydent Miasta Elbląg - Departament Urbanistyki i Architektury Urzędu Miejskiego w  
 Elblągu, 82-300 Elbląg, ul. Łączności 1**

Investor:

Elbląska Spółdzielnia Mieszkaniowa „Sielanka”

ul. Gwiazdna 26/27, 82-300 Elbląg, (55) 642-50-40  
 (imię i nazwisko lub pełna nazwa oraz adres i nr telefonu)

Pełnomocnik:

.....  
 (imię i nazwisko lub pełna nazwa oraz adres i nr telefonu)

na podstawie art. 30 ustawy z dnia 7 lipca 1994 r. Prawo budowlane (t.j. Dz.U. z 2016r., poz. 290 z późniejszymi zmianami) wnoszę o **przyjęcie zgłoszenia zamiaru wykonania robót budowlanych polegających na:**

wykonaniu docieplenia cokołu budynku z izolacją przeciwwilgociową ścian zewnętrznych piwnic

Elbląg ul. Robotnicza 184-188 dz. nr 214/17 obręb ewidencyjny 17  
 (nazwa oraz adres wykonywania robót budowlanych, oznaczenie działki ewidencyjnej  
 wg ewidencji gruntów i budynków poprzez określenie obrębu ewidencyjnego oraz numeru działki ewidencyjnej)

Rodzaj, zakres i sposób wykonywanych robót: Mechaniczne usunięcie z cokołu istniejącej warstwy lastryka lub betonu. Rozbiórka opaski wokół budynku. Wykonanie wykopu w celu odślonienia izolacji pionowej budynku. Wykonanie izolacji przeciwwilgociowej ścian zewnętrznych piwnic. Docieplenie cokołu styropianem gr. 10 cm. Zasypanie wykopu. Wykonanie wyprawy tynkarskiej. Pomalowanie cokołu farbą elewacyjną w istniejącym kolorze. Odtworzenie opaski chodnikowej wokół budynku.

Termin rozpoczęcia robót budowlanych: 0 1 - 0 3 - 2 0 1 9  
 (min. 22 dni od daty złożenia wniosku)      d d m m r r r r

**Do wniosku zgłoszenia o zamiarze wykonania robót budowlanych dołączam<sup>1</sup> :**

1. oświadczenie o posiadanym prawie do dysponowania nieruchomością na cele budowlane,
- ~~2. w zależności od potrzeb pozwolenia, uzgodnienia i opinii wymagane przepisami szczególnymi,~~
3. dla wnioskowanych robót budowlanych określonych w art. 29 i art. 30, w zależności od rodzaju inwestycji, należy dołączyć:
  - a) ~~informacje o wielkości powierzchni działki i powierzchni zabudowy obiektu przedstawionego do zgłoszenia,~~

- b) ~~istniejące zagospodarowanie działki z określeniem funkcji istniejących obiektów i ich powierzchni zabudowy;~~
  - e) ~~planowaną lokalizację przedstawionego do zgłoszenia obiektu na kopii mapy zasadniczej lub mapie ewidencyjnej terenu;~~
  - d) ~~rysunki określające przedstawiony do zgłoszenia obiekt z uwzględnieniem sposobu jego posadowienia, charakterystycznych wymiarów i opisem zastosowanych materiałów;~~
  - e) ~~kartę katalogową w przypadku lokalizacji obiektów i urządzeń gotowych;~~
  - f) ~~inwentaryzację stanu istniejącego obiektu lub jego części, z określeniem zakresu wykonywanych w nim robót budowlanych przedstawionych do zgłoszenia.~~
4. ~~dla robót budowlanych określonych w art. 29 ust. 1 pkt 19 i 20 z zastrzeżeniem art. 29a projekt zagospodarowania działki lub terenu wraz z opisem technicznym instalacji, wykonany przez projektanta posiadającego wymagane uprawnienia budowlane. Projekt zagospodarowania działki dla instalacji zbiornikowej na gaz płynny należy uzgodnić z rzeczoznawcą do spraw zabezpieczeń przeciwpożarowych;~~
5. ~~dla robót budowlanych określonych w art. 30 ust. 1 pkt 4 ponadto przedłożyć projekt zagospodarowania terenu wykonany przez projektanta posiadającego wymagane uprawnienia budowlane;~~
6. ~~pełnomocnictwo udzielone osobie działającej w imieniu inwestora.~~

Z-CA PREZESA ZARZĄDU  
GŁÓWNA KSIĘGOWA

PREZES ZARZĄDU

*Rafa Smerza*

*mgr inż. Mieczysław Szlachowski*

.....  
(podpis inwestora lub osoby upoważnionej)

<sup>1</sup> Niepotrzebne skreślić



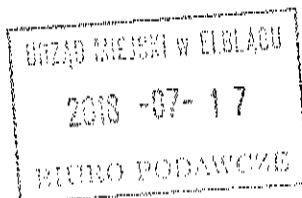

.....  
(nr rejestru organu administracji arch.-bud.)

Elbląg, dn. 17.07.2018r.  
(miejscowość i data)

## WNIOSEK ZGŁOSZENIA O ZAMIARZE WYKONYWANIA ROBÓT BUDOWLANYCH

**Prezydent Miasta Elbląg - Departament Urbanistyki i Architektury Urzędu Miejskiego w  
Elblągu, 82-300 Elbląg, ul. Łączności 1**

Inwestor:

.....  
Elbląska Spółdzielnia Mieszkaniowa „Sielanka”

.....  
ul. Gwiazdna 26/27, 82-300 Elbląg, (55) 642-50-40  
(imię i nazwisko lub pełna nazwa oraz adres i nr telefonu)

Pełnomocnik:

.....  
.....  
(imię i nazwisko lub pełna nazwa oraz adres i nr telefonu)

na podstawie art. 30 ustawy z dnia 7 lipca 1994 r. Prawo budowlane (t.j. Dz.U. z 2016r., poz. 290 z późniejszymi zmianami) wnoszę o **przyjęcie zgłoszenia zamiaru wykonania robót budowlanych polegających na:**

wykonaniu docieplenia cokołu budynku z izolacją przeciwwilgociową ścian zewnętrznych piwnic

Elbląg ul. Pl. Dębka 75-77 dz. nr 216/17 obręb ewidencyjny 11  
(nazwa oraz adres wykonywania robót budowlanych, oznaczenie działki ewidencyjnej  
wg ewidencji gruntów i budynków poprzez określenie obrębu ewidencyjnego oraz numeru działki ewidencyjnej)

Rodzaj, zakres i sposób wykonywanych robót: Mechaniczne usunięcie z cokołu istniejącej warstwy lastryka lub betonu. Rozbiórka opaski wokół budynku. Wykonanie wykopu w celu odsłonięcia izolacji pionowej budynku. Wykonanie izolacji przeciwwilgociowej ścian zewnętrznych piwnic. Docieplenie cokołu styropianem gr. 10 cm. Zasypanie wykopu. Wykonanie wyprawy tynkarskiej. Pomalowanie cokołu farbą elewacyjną w istniejącym kolorze. Odtworzenie opaski chodnikowej wokół budynku.

Termin rozpoczęcia robót budowlanych: 0 1 - 0 3 - 2 0 1 9  
(min. 22 dni od daty złożenia wniosku)      d   d   m   m   r   r   r

**Do wniosku zgłoszenia o zamiarze wykonania robót budowlanych dołączam<sup>1</sup> :**

1. oświadczenie o posiadaniu prawa do dysponowania nieruchomością na cele budowlane,
- ~~2. w zależności od potrzeb pozwolenia, uzgodnienia i opinii wymagane przepisami szczególnymi,~~
3. dla wnioskowanych robót budowlanych określonych w art. 29 i art. 30, w zależności od rodzaju inwestycji, należy dołączyć:
  - a) ~~informację o wielkości powierzchni działki i powierzchni zabudowy obiektu przedstawionego do zgłoszenia,~~

- ~~b) istniejące zagospodarowanie działki z określeniem funkcji istniejących obiektów i ich powierzchni zabudowy;~~
  - ~~c) planowaną lokalizację przedstawionego do zgłoszenia obiektu na kopii mapy zasadniczej lub mapie ewidencyjnej terenu;~~
  - ~~d) rysunki określające przedstawiony do zgłoszenia obiekt z uwzględnieniem sposobu jego posadowienia, charakterystycznych wymiarów i opisem zastosowanych materiałów;~~
  - ~~e) kartę katalogową w przypadku lokalizacji obiektów i urządzeń gotowych;~~
  - ~~f) inwentaryzację stanu istniejącego obiektu lub jego części, z określeniem zakresu wykonywanych w nim robót budowlanych przedstawionych do zgłoszenia.~~
- ~~4. dla robót budowlanych określonych w art. 29 ust. 1 pkt 19 i 20 z zastrzeżeniem art. 29a projekt zagospodarowania działki lub terenu wraz z opisem technicznym instalacji, wykonany przez projektanta posiadającego wymagane uprawnienia budowlane. Projekt zagospodarowania działki dla instalacji zbiornikowej na gaz płynny należy uzgodnić z rzeczoznawcą do spraw zabezpieczeń przeciwpożarowych;~~
- ~~5. dla robót budowlanych określonych w art. 30 ust. 1 pkt 4 ponadto przedłożyć projekt zagospodarowania terenu wykonany przez projektanta posiadającego wymagane uprawnienia budowlane;~~
- ~~6. pełnomocnictwo udzielone osobie działającej w imieniu inwestora.~~

~~Z-CA PREZESA ZARZĄDU  
GŁÓWNA KSIĘGOWA~~

~~PREZES ZARZĄDU~~

~~*Ewa Smerza*~~

~~*mgr inż. Mieczysław Szlachowski*~~

~~.....  
(podpis inwestora lub osoby upoważnionej)~~

<sup>1</sup> Niepotrzebne skreślić

.....  
 (nr rejestru organu administracji arch.-bud.)

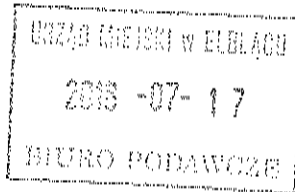

Elbląg, dn. 17.07.2018r.  
 (miejscowość i data)

## WNIOSEK ZGŁOSZENIA O ZAMIARZE WYKONYWANIA ROBÓT BUDOWLANYCH

**Prezydent Miasta Elbląg - Departament Urbanistyki i Architektury Urzędu Miejskiego w  
 Elblągu, 82-300 Elbląg, ul. Łączności 1**

Inwestor:

.....  
 Elbląska Spółdzielnia Mieszkaniowa „Sielanka”

.....  
 ul. Gwiazdna 26/27, 82-300 Elbląg, (55) 642-50-40  
 (imię i nazwisko lub pełna nazwa oraz adres i nr telefonu)

Pełnomocnik:

.....  
 (imię i nazwisko lub pełna nazwa oraz adres i nr telefonu)

na podstawie art. 30 ustawy z dnia 7 lipca 1994 r. Prawo budowlane (t.j. Dz.U. z 2016r., poz. 290 z późniejszymi zmianami) wnoszę o **przyjęcie zgłoszenia zamiaru wykonania robót budowlanych polegających na:**

wykonaniu docieplenia cokołu budynku z izolacją przeciwwilgociową ścian zewnętrznych piwnic

Elbląg ul. Pl. Dobrego 85 dz. nr 274/17 obręb ewidencyjny M  
 (nazwa oraz adres wykonywania robót budowlanych, oznaczenie działki ewidencyjnej  
 wg ewidencji gruntów i budynków poprzez określenie obrębu ewidencyjnego oraz numeru działki ewidencyjnej)

Rodzaj, zakres i sposób wykonywanych robót: Mechaniczne usunięcie z cokołu istniejącej warstwy lastryka lub betonu. Rozbiórka opaski wokół budynku. Wykonanie wykopu w celu odsłonięcia izolacji pionowej budynku. Wykonanie izolacji przeciwwilgociowej ścian zewnętrznych piwnic. Docieplenie cokołu styropianem gr. 10 cm. Zasypanie wykopu. Wykonanie wyprawy tynkarskiej. Pomalowanie cokołu farbą elewacyjną w istniejącym kolorze. Odtworzenie opaski chodnikowej wokół budynku.

Termin rozpoczęcia robót budowlanych: 0 1 - 0 3 - 2 0 1 9  
 (min. 22 dni od daty złożenia wniosku)      d d m m r r r r

**Do wniosku zgłoszenia o zamiarze wykonania robót budowlanych dołączam<sup>1</sup> :**

1. oświadczenie o posiadaniu prawa do dysponowania nieruchomością na cele budowlane,
- ~~2. w zależności od potrzeb pozwolenia, uzgodnienia i opinii wymagane przepisami szczególnymi,~~
3. dla wnioskowanych robót budowlanych określonych w art. 29 i art. 30, w zależności od rodzaju inwestycji, należy dołączyć:
  - a) ~~informację o wielkości powierzchni działki i powierzchni zabudowy obiektu przedstawionego do zgłoszenia;~~

- ~~b) istniejące zagospodarowanie działki z określeniem funkcji istniejących obiektów i ich powierzchni zabudowy,~~
  - ~~e) planowaną lokalizację przedstawionego do zgłoszenia obiektu na kopii mapy zasadniczej lub mapie ewidencyjnej terenu,~~
  - ~~d) rysunki określające przedstawiony do zgłoszenia obiekt z uwzględnieniem sposobu jego posadowienia, charakterystycznych wymiarów i opisem zastosowanych materiałów,~~
  - ~~e) kartę katalogową w przypadku lokalizacji obiektów i urządzeń gotowych,~~
  - ~~f) inwentaryzację stanu istniejącego obiektu lub jego części, z określeniem zakresu wykonywanych w nim robót budowlanych przedstawionych do zgłoszenia.~~
- ~~4. dla robót budowlanych określonych w art. 29 ust. 1 pkt 19 i 20 z zastrzeżeniem art. 29a projekt zagospodarowania działki lub terenu wraz z opisem technicznym instalacji, wykonany przez projektanta posiadającego wymagane uprawnienia budowlane. Projekt zagospodarowania działki dla instalacji zbiornikowej na gaz płynny należy uzgodnić z rzeczoznawcą do spraw zabezpieczeń przeciwpożarowych,~~
- ~~5. dla robót budowlanych określonych w art. 30 ust. 1 pkt 4 ponadto przedłożyć projekt zagospodarowania terenu wykonany przez projektanta posiadającego wymagane uprawnienia budowlane,~~
- ~~6. pełnomocnictwo udzielone osobie działającej w imieniu inwestora.~~

Z-OA PREZESA ZARZĄDU  
GŁÓWNA KSIĘGOWA

PREZES ZARZĄDU

*Ewa Smerza*

*mgr inż. Mieczysław Szlachowski*

(podpis inwestora lub osoby upoważnionej)

<sup>1</sup> Niepotrzebne skreślić

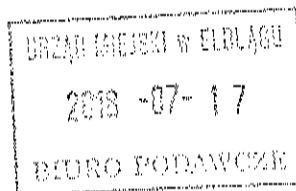

.....  
(nr rejestru organu administracji arch.-bud.)

Elbląg, dn. 17.07.2018r.

(miejscowość i data)

## WNIOSEK ZGŁOSZENIA O ZAMIARZE WYKONYWANIA ROBÓT BUDOWLANYCH

**Prezydent Miasta Elbląg - Departament Urbanistyki i Architektury Urzędu Miejskiego w  
Elblągu, 82-300 Elbląg, ul. Łączności 1**

Inwestor:

Elbląska Spółdzielnia Mieszkaniowa „Sielanka”

ul. Gwiazdna 26/27, 82-300 Elbląg. (55) 642-50-40

(imię i nazwisko lub pełna nazwa oraz adres i nr telefonu)

Pełnomocnik:

.....  
.....  
(imię i nazwisko lub pełna nazwa oraz adres i nr telefonu)

na podstawie art. 30 ustawy z dnia 7 lipca 1994 r. Prawo budowlane (t.j. Dz.U. z 2016r., poz. 290 z późniejszymi zmianami) wnoszę o **przyjęcie zgłoszenia zamiaru wykonania robót budowlanych polegających na:**

wykonaniu docieplenia nadbudówek, cokołu budynku oraz wykonanie izolacji przeciwwilgociowej ścian zewnętrznych piwnic

Elbląg ul. Pl. Dąbka 76 dz. nr 177/3 obręb ewidencyjny 11

(nazwa oraz adres wykonywania robót budowlanych, oznaczenie działki ewidencyjnej

wg ewidencji gruntów i budynków poprzez określenie obrębu ewidencyjnego oraz numeru działki ewidencyjnej)

Rodzaj, zakres i sposób wykonywanych robót: Mechaniczne usunięcie z cokołu istniejącej warstwy lastryka lub betonu. Rozbiórka opaski wokół budynku. Wykonanie wykopu w celu odsłonięcia izolacji pionowej budynku. Wykonanie izolacji przeciwwilgociowej ścian zewnętrznych piwnic. Docieplenie cokołu styropianem gr. 10 cm. Zasypanie wykopu. Wykonanie wyprawy tynkarskiej. Pomalowanie cokołu farbą elewacyjną w istniejącym kolorze. Odtworzenie opaski chodnikowej wokół budynku.

Nadbudówki budynku: Wykonanie docieplenia styropianem nadbudówek. Wykonanie tynku oraz pomalowanie nadbudówek w istniejącym kolorze.

Termin rozpoczęcia robót budowlanych: 01-03-2019

(min. 22 dni od daty złożenia wniosku)      d d m m c c r r r

**Do wniosku zgłoszenia o zamiarze wykonania robót budowlanych dołączam<sup>1</sup>:**

1. oświadczenie o posiadaniu prawa do dysponowania nieruchomością na cele budowlane,
2. ~~w zależności od potrzeb pozwolenia, uzgodnienia i opinii wymagane przepisami szczególnymi;~~
3. dla wnioskowanych robót budowlanych określonych w art. 29 i art. 30, w zależności od rodzaju inwestycji, należy dołączyć:
  - a) ~~informację o wielkości powierzchni działki i powierzchni zabudowy obiektu przedstawionego do zgłoszenia;~~

- ~~b) istniejące zagospodarowanie działki z określeniem funkcji istniejących obiektów i ich powierzchni zabudowy;~~
  - ~~e) planowaną lokalizację przedstawionego do zgłoszenia obiektu na kopii mapy zasadniczej lub mapie ewidencyjnej terenu;~~
  - ~~d) rysunki określające przedstawiony do zgłoszenia obiekt z uwzględnieniem sposobu jego posadowienia, charakterystycznych wymiarów i opisem zastosowanych materiałów;~~
  - ~~e) kartę katalogową w przypadku lokalizacji obiektów i urządzeń gotowych;~~
  - ~~f) inwentaryzację stanu istniejącego obiektu lub jego części, z określeniem zakresu wykonywanych w nim robót budowlanych przedstawionych do zgłoszenia.~~
- ~~4. dla robót budowlanych określonych w art. 29 ust. 1 pkt 19 i 20 z zastrzeżeniem art. 29a – projekt zagospodarowania działki lub terenu wraz z opisem technicznym instalacji, wykonany przez projektanta posiadającego wymagane uprawnienia budowlane. Projekt zagospodarowania działki dla instalacji zbiornikowej na gaz płynny należy uzgodnić z rzeczoznawcą do spraw zabezpieczeń przeciwpożarowych;~~
- ~~5. dla robót budowlanych określonych w art. 30 ust. 1 pkt 4 – ponadto przedłożyć projekt zagospodarowania terenu wykonany przez projektanta posiadającego wymagane uprawnienia budowlane;~~
- ~~6. pełnomocnictwo udzielone osobie działającej w imieniu inwestora;~~

Z-GA PREZESA ZARZĄDU PREZES ZARZĄDU  
GŁÓWNA KSIĘGOWA

*Staw Smerzo*

*mgr inż. Mieczysław Szalachowski*

.....  
(podpis inwestora lub osoby upoważnionej)

<sup>1</sup> Niepotrzebne skreślić

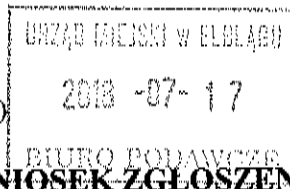
.....  
(nr rejestru organu administracji arch.-bud.)Elbląg, dn. 17.07.2018r. ....  
(miejscowość i data)

## WNIOSEK-ZGŁOSZENIA O ZAMIARZE WYKONYWANIA ROBÓT BUDOWLANYCH

**Prezydent Miasta Elbląg - Departament Urbanistyki i Architektury Urzędu Miejskiego w  
Elblągu, 82-300 Elbląg, ul. Łączności 1**

Inwestor:

.....  
Elbląska Spółdzielnia Mieszkaniowa „Sielanka”.....  
ul. Gwiazdna 26/27, 82-300 Elbląg, (55) 642-50-40  
(imię i nazwisko lub pełna nazwa oraz adres i nr telefonu)

Pełnomocnik:

.....  
.....  
(imię i nazwisko lub pełna nazwa oraz adres i nr telefonu)

na podstawie art. 30 ustawy z dnia 7 lipca 1994 r. Prawo budowlane (t.j. Dz.U. z 2016r., poz. 290 z późniejszymi zmianami) wnoszę o **przyjęcie zgłoszenia zamiaru wykonania robót budowlanych polegających na:**

wykonaniu docieplenia nadbudówek, cokołu budynku oraz wykonanie izolacji przeciwwilgociowej ścian zewnętrznych piwnic

Elbląg ul. Pl. Dębka 78 dz. nr 177/3 obręb ewidencyjny 11  
(nazwa oraz adres wykonywania robót budowlanych, oznaczenie działki ewidencyjnej  
wg ewidencji gruntów i budynków poprzez określenie obrębu ewidencyjnego oraz numeru działki ewidencyjnej)

Rodzaj, zakres i sposób wykonywanych robót: Mechaniczne usunięcie z cokołu istniejącej warstwy lastryka lub betonu. Rozbiórka opaski wokół budynku. Wykonanie wykopu w celu odslonięcia izolacji pionowej budynku. Wykonanie izolacji przeciwwilgociowej ścian zewnętrznych piwnic. Docieplenie cokołu styropianem gr. 10 cm. Zasypanie wykopu. Wykonanie wyprawy tynkarskiej. Pomalowanie cokołu farbą elewacyjną w istniejącym kolorze. Odtworzenie opaski chodnikowej wokół budynku.

Nadbudówki budynku: Wykonanie docieplenia styropianem nadbudówek. Wykonanie tynku oraz pomalowanie nadbudówek w istniejącym kolorze.

Termin rozpoczęcia robót budowlanych: 0 1 - 0 3 - 2 0 1 9  
(min. 22 dni od daty złożenia wniosku)      d d m m r r r r

**Do wniosku zgłoszenia o zamiarze wykonania robót budowlanych dołączam<sup>1</sup>:**

1. oświadczenie o posiadaniu prawa do dysponowania nieruchomością na cele budowlane,
2. ~~w zależności od potrzeb pozwolenia, uzgodnienia i opinii wymagane przepisami szczególnymi;~~
3. dla wnioskowanych robót budowlanych określonych w art. 29 i art. 30, w zależności od rodzaju inwestycji, należy dołączyć:
  - a) ~~informację o wielkości powierzchni działki i powierzchni zabudowy obiektu przedstawionego do zgłoszenia;~~

- ~~b) istniejące zagospodarowanie działki z określeniem funkcji istniejących obiektów i ich powierzchni zabudowy,~~
  - ~~e) planowaną lokalizację przedstawionego do zgłoszenia obiektu na kopii mapy zasadniczej lub mapie ewidencyjnej terenu,~~
  - ~~d) rysunki określające przedstawiony do zgłoszenia obiekt z uwzględnieniem sposobu jego posadowienia, charakterystycznych wymiarów i opisem zastosowanych materiałów,~~
  - ~~e) kartę katalogową w przypadku lokalizacji obiektów i urządzeń gotowych,~~
  - ~~f) inwentaryzację stanu istniejącego obiektu lub jego części, z określeniem zakresu wykonywanych w nim robót budowlanych przedstawionych do zgłoszenia.~~
- ~~4. dla robót budowlanych określonych w art. 29 ust. 1 pkt 19 i 20 z zastrzeżeniem art. 29a - projekt zagospodarowania działki lub terenu wraz z opisem technicznym instalacji, wykonany przez projektanta posiadającego wymagane uprawnienia budowlane. Projekt zagospodarowania działki dla instalacji zbiornikowej na gaz płynny należy uzgodnić z rzeczoznawcą do spraw zabezpieczeń przeciwpożarowych,~~
- ~~5. dla robót budowlanych określonych w art. 30 ust. 1 pkt 4 - ponadto przedłożyć projekt zagospodarowania terenu wykonany przez projektanta posiadającego wymagane uprawnienia budowlane,~~
- ~~6. pełnomocnictwo udzielone osobie działającej w imieniu inwestora.~~

Z-CA PREZESA ZARZĄDU  
GŁÓWNA KSIĘGOWA

PREZES ZARZĄDU

*Ewa Smerta*

*mgr inż. Mieczysław Szlachowski*

.....  
(podpis inwestora lub osoby upoważnionej)

<sup>1</sup> Niepotrzebne skreślić



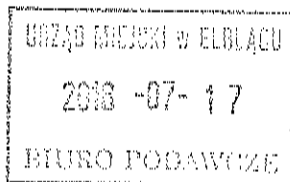

Elbląg, dn. 17.07.2018r.  
(miejscowość i data)

(nr rejestru organu administracji arch.-bud.)

## WNIOSEK ZGŁOSZENIA O ZAMIARZE WYKONYWANIA ROBÓT BUDOWLANYCH

**Prezydent Miasta Elbląg - Departament Urbanistyki i Architektury Urzędu Miejskiego w  
Elblągu, 82-300 Elbląg, ul. Łączności 1**

Investor:

Elblaska Spółdzielnia Mieszkaniowa „Sielanka”

ul. Gwiazdna 26/27, 82-300 Elbląg, (55) 642-50-40

(imię i nazwisko lub pełna nazwa oraz adres i nr telefonu)

Pełnomocnik:

(imię i nazwisko lub pełna nazwa oraz adres i nr telefonu)

na podstawie art. 30 ustawy z dnia 7 lipca 1994 r. Prawo budowlane (t.j. Dz.U. z 2016r., poz. 290 z późniejszymi zmianami) wnoszę o **przyjęcie zgłoszenia zamiaru wykonania robót budowlanych polegających na:**

wykonaniu docieplenia nadbudówek, cokołu budynku oraz wykonanie izolacji przeciwwilgociowej ścian zewnętrznych piwnic

Elbląg ul. *PK Dąbka 80* dz. nr *192/3* obręb ewidencyjny *19*

(nazwa oraz adres wykonywania robót budowlanych, oznaczenie działki ewidencyjnej

wg ewidencji gruntów i budynków poprzez określenie obrębu ewidencyjnego oraz numeru działki ewidencyjnej)

Rodzaj, zakres i sposób wykonywanych robót: Mechaniczne usunięcie z cokołu istniejącej warstwy lastryka lub betonu. Rozbiórka opaski wokół budynku. Wykonanie wykopu w celu odsłonięcia izolacji pionowej budynku. Wykonanie izolacji przeciwwilgociowej ścian zewnętrznych piwnic. Docieplenie cokołu styropianem gr. 10 cm. Zasypanie wykopu. Wykonanie wyprawy tynkarskiej. Pomalowanie cokołu farbą elewacyjną w istniejącym kolorze. Odtworzenie opaski chodnikowej wokół budynku.

Nadbudówki budynku: Wykonanie docieplenia styropianem nadbudówek. Wykonanie tynku oraz pomalowanie nadbudówek w istniejącym kolorze.

Termin rozpoczęcia robót budowlanych: 0 1 - 0 3 - 2 0 1 9

(min. 22 dni od daty złożenia wniosku)      d d m m r r r r

**Do wniosku zgłoszenia o zamiarze wykonania robót budowlanych dołączam<sup>1</sup>:**

1. oświadczenie o posiadaniu prawa do dysponowania nieruchomością na cele budowlane,
2. ~~w zależności od potrzeb pozwolenia, uzgodnienia i opinii wymagane przepisami szczególnymi,~~
3. dla wnioskowanych robót budowlanych określonych w art. 29 i art. 30, w zależności od rodzaju inwestycji, należy dołączyć:
  - a) ~~informację o wielkości powierzchni działki i powierzchni zabudowy obiektu przedstawionego do zgłoszenia,~~

- b) ~~istniejące zagospodarowanie działki z określeniem funkcji istniejących obiektów i ich powierzchni zabudowy;~~
  - e) ~~planowaną lokalizację przedstawionego do zgłoszenia obiektu na kopii mapy zasadniczej lub mapie ewidencyjnej terenu;~~
  - d) ~~rysunki określające przedstawiony do zgłoszenia obiekt z uwzględnieniem sposobu jego posadowienia, charakterystycznych wymiarów i opisem zastosowanych materiałów;~~
  - e) ~~kartę katalogową w przypadku lokalizacji obiektów i urządzeń gotowych;~~
  - f) ~~inwentaryzację stanu istniejącego obiektu lub jego części, z określeniem zakresu wykonywanych w nim robót budowlanych przedstawionych do zgłoszenia.~~
4. ~~dla robót budowlanych określonych w art. 29 ust. 1 pkt 19 i 20 z zastrzeżeniem art. 29a projekt zagospodarowania działki lub terenu wraz z opisem technicznym instalacji, wykonany przez projektanta posiadającego wymagane uprawnienia budowlane. Projekt zagospodarowania działki dla instalacji zbiornikowej na gaz płynny należy uzgodnić z rzeczoznawcą do spraw zabezpieczeń przeciwpożarowych;~~
5. ~~dla robót budowlanych określonych w art. 30 ust. 1 pkt 4 ponadto przedłożyć projekt zagospodarowania terenu wykonany przez projektanta posiadającego wymagane uprawnienia budowlane;~~
6. ~~pełnomocnictwo udzielone osobie działającej w imieniu inwestora;~~

~~Z-GA PREZESA ZARZĄDU  
GŁÓWNA KSIĘGOWA~~

~~Rewa Smorta~~

.....  
(podpis inwestora lub osoby upoważnionej)

~~PREZES ZARZĄDU~~

~~mgr inż. Mieczysław Szlachowski~~

<sup>1</sup> Niepotrzebne skreślić

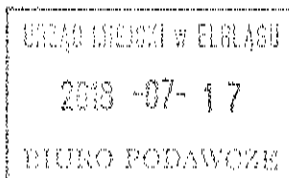

.....  
(nr rejestru organu administracji arch.-bud.)

Elbląg, dn. 17.07.2018r.....  
(miejscowość i data)

## WNIOSEK ZGŁOSZENIA O ZAMIARZE WYKONYWANIA ROBÓT BUDOWLANYCH

**Prezydent Miasta Elbląg - Departament Urbanistyki i Architektury Urzędu Miejskiego w  
Elblągu, 82-300 Elbląg, ul. Łączności 1**

Inwestor:

Elbląska Spółdzielnia Mieszkaniowa „Sielanka”

ul. Gwiezdna 26/27, 82-300 Elbląg, (55) 642-50-40  
(imię i nazwisko lub pełna nazwa oraz adres i nr telefonu)

Pełnomocnik:

.....  
.....  
(imię i nazwisko lub pełna nazwa oraz adres i nr telefonu)

na podstawie art. 30 ustawy z dnia 7 lipca 1994 r. Prawo budowlane (t.j. Dz.U. z 2016r., poz. 290 z późniejszymi zmianami) wnoszę o **przyjęcie zgłoszenia zamiaru wykonania robót budowlanych polegających na:**

wykonaniu docieplenia cokołu budynku z izolacją przeciwwilgociową ścian zewnętrznych piwnic

Elbląg ul. Pl. Dąbka 82-84 dz. nr 172/3 obręb ewidencyjny M  
(nazwa oraz adres wykonywania robót budowlanych, oznaczenie działki ewidencyjnej wg ewidencji gruntów i budynków poprzez określenie obrębu ewidencyjnego oraz numeru działki ewidencyjnej)

Rodzaj, zakres i sposób wykonywanych robót: Mechaniczne usunięcie z cokołu istniejącej warstwy lastryka lub betonu. Rozbiórka opaski wokół budynku. Wykonanie wykopu w celu odsłonięcia izolacji pionowej budynku. Wykonanie izolacji przeciwwilgociowej ścian zewnętrznych piwnic. Docieplenie cokołu styropianem gr. 10 cm. Zasypanie wykopu. Wykonanie wyprawy tynkarskiej. Pomalowanie cokołu farbą elewacyjną w istniejącym kolorze. Odtworzenie opaski chodnikowej wokół budynku.

Termin rozpoczęcia robót budowlanych: 01-03-2019  
(min. 22 dni od daty złożenia wniosku)      d d m m r r r r

**Do wniosku zgłoszenia o zamiarze wykonania robót budowlanych dołączam<sup>1</sup> :**

1. oświadczenie o posiadaniu prawa do dysponowania nieruchomością na cele budowlane,
- ~~2. w zależności od potrzeb pozwolenia, uzgodnienia i opinii wymagane przepisami szczególnymi,~~
3. dla wnioskowanych robót budowlanych określonych w art. 29 i art. 30, w zależności od rodzaju inwestycji, należy dołączyć:
  - a) ~~informację o wielkości powierzchni działki i powierzchni zabudowy obiektu przedstawionego do zgłoszenia,~~

- ~~b) istniejące zagospodarowanie działki z określeniem funkcji istniejących obiektów i ich powierzchni zabudowy;~~
  - ~~e) planowaną lokalizację przedstawionego do zgłoszenia obiektu na kopii mapy zasadniczej lub mapie ewidencyjnej terenu;~~
  - ~~d) rysunki określające przedstawiony do zgłoszenia obiekt z uwzględnieniem sposobu jego posadowienia, charakterystycznych wymiarów i opisem zastosowanych materiałów;~~
  - ~~e) kartę katalogową w przypadku lokalizacji obiektów i urządzeń gotowych;~~
  - ~~f) inwentaryzację stanu istniejącego obiektu lub jego części, z określeniem zakresu wykonywanych w nim robót budowlanych przedstawionych do zgłoszenia.~~
- ~~4. dla robót budowlanych określonych w art. 29 ust. 1 pkt 19 i 20 z zastrzeżeniem art. 29a projekt zagospodarowania działki lub terenu wraz z opisem technicznym instalacji, wykonany przez projektanta posiadającego wymagane uprawnienia budowlane. Projekt zagospodarowania działki dla instalacji zbiornikowej na gaz płynny należy uzgodnić z rzeczoznawcą do spraw zabezpieczeń przeciwpożarowych;~~
- ~~5. dla robót budowlanych określonych w art. 30 ust. 1 pkt 4 ponadto przedłożyć projekt zagospodarowania terenu wykonany przez projektanta posiadającego wymagane uprawnienia budowlane;~~
- ~~6. pełnomocnictwo udzielone osobie działającej w imieniu inwestora.~~

Z-CIA PREZESA ZARZĄDU  
GŁÓWNA KSIĘGOWA

PREZES ZARZĄDU

*Ewa Smerza*

*mgr inż. Mięczyława Szlachowski*

.....  
(podpis inwestora lub osoby upoważnionej)

<sup>1</sup> Niepotrzebne skreślić

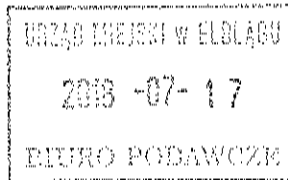

.....  
(nr rejestru organu administracji arch.-bud.)

Elbląg, dn. 17.07.2018r.  
(miejscowość i data)

## WNIOSEK ZGŁOSZENIA O ZAMIARZE WYKONYWANIA ROBÓT BUDOWLANYCH

**Prezydent Miasta Elbląg - Departament Urbanistyki i Architektury Urzędu Miejskiego w  
Elblągu, 82-300 Elbląg, ul. Łączności 1**

Investor:

Elblaska Spółdzielnia Mieszkaniowa „Sielanka”

ul. Gwiezdna 26/27, 82-300 Elbląg, (55) 642-50-40  
(imię i nazwisko lub pełna nazwa oraz adres i nr telefonu)

Pełnomocnik:

.....  
.....  
(imię i nazwisko lub pełna nazwa oraz adres i nr telefonu)

na podstawie art. 30 ustawy z dnia 7 lipca 1994 r. Prawo budowlane (t.j. Dz.U. z 2016r., poz. 290 z późniejszymi zmianami) wnoszę o **przyjęcie zgłoszenia zamiaru wykonania robót budowlanych polegających na:**

wykonaniu docieplenia cokołu budynku z izolacją przeciwwilgociową ścian zewnętrznych piwnic

Elbląg ul. Pl. Dębka 36-92 dz. nr 192/3 obręb ewidencyjny 11  
(nazwa oraz adres wykonywania robót budowlanych, oznaczenie działki ewidencyjnej wg ewidencji gruntów i budynków poprzez określenie obrębu ewidencyjnego oraz numeru działki ewidencyjnej)

Rodzaj, zakres i sposób wykonywanych robót: Mechaniczne usunięcie z cokołu istniejącej warstwy lastryka lub betonu. Rozbiórka opaski wokół budynku. Wykonanie wykopu w celu odstąpienia izolacji pionowej budynku. Wykonanie izolacji przeciwwilgociowej ścian zewnętrznych piwnic. Docieplenie cokołu styropianem gr. 10 cm. Zasypanie wykopu. Wykonanie wyprawy tynkarskiej. Pomalowanie cokołu farbą elewacyjną w istniejącym kolorze. Odtworzenie opaski chodnikowej wokół budynku.

Termin rozpoczęcia robót budowlanych: 01-03-2019  
(min. 22 dni od daty złożenia wniosku)      d d m m r r r r

**Do wniosku zgłoszenia o zamiarze wykonania robót budowlanych dołączam<sup>1</sup>:**

1. oświadczenie o posiadanym prawie do dysponowania nieruchomością na cele budowlane,
2. ~~w zależności od potrzeb pozwolenia, uzgodnienia i opinii wymagane przepisami szczególnymi,~~
3. dla wnioskowanych robót budowlanych określonych w art. 29 i art. 30, w zależności od rodzaju inwestycji, należy dołączyć:
  - a) ~~informację o wielkości powierzchni działki i powierzchni zabudowy obiektu przedstawionego do zgłoszenia,~~

- ~~b) istniejące zagospodarowanie działki z określeniem funkcji istniejących obiektów i ich powierzchni zabudowy;~~
  - ~~c) planowaną lokalizację przedstawionego do zgłoszenia obiektu na kopii mapy zasadniczej lub mapie ewidencyjnej terenu;~~
  - ~~d) rysunki określające przedstawiony do zgłoszenia obiekt z uwzględnieniem sposobu jego posadowienia, charakterystycznych wymiarów i opisem zastosowanych materiałów;~~
  - ~~e) kartę katalogową w przypadku lokalizacji obiektów i urządzeń gotowych;~~
  - ~~f) inwentaryzację stanu istniejącego obiektu lub jego części, z określeniem zakresu wykonywanych w nim robót budowlanych przedstawionych do zgłoszenia.~~
- ~~4. dla robót budowlanych określonych w art. 29 ust. 1 pkt 19 i 20 z zastrzeżeniem art. 29a – projekt zagospodarowania działki lub terenu wraz z opisem technicznym instalacji, wykonany przez projektanta posiadającego wymagane uprawnienia budowlane. Projekt zagospodarowania działki dla instalacji zbiornikowej na gaz płynny należy uzgodnić z rzeczoznawcą do spraw zabezpieczeń przeciwpożarowych;~~
- ~~5. dla robót budowlanych określonych w art. 30 ust. 1 pkt 4 – ponadto przedłożyć projekt zagospodarowania terenu wykonany przez projektanta posiadającego wymagane uprawnienia budowlane;~~
- ~~6. pełnomocnictwo udzielone osobie działającej w imieniu inwestora.~~

Z-CA PREZESA ZARZĄDU PREZES ZARZĄDU  
GŁÓWNA KSIĘGOWA

*Ewa Smerka*

*mgr inż. Mieczysław Szlachowski*

.....  
(podpis inwestora lub osoby upoważnionej)

<sup>1</sup> Niepotrzebne skreślić

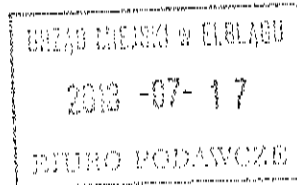

.....  
(nr rejestru organu administracji arch.-bud.)

Elbląg, dn. 17.07.2018r.  
(miejscowość i data)

## WNIOSEK ZGŁOSZENIA O ZAMIARZE WYKONYWANIA ROBÓT BUDOWLANYCH

**Prezydent Miasta Elbląg - Departament Urbanistyki i Architektury Urzędu Miejskiego w  
Elblągu, 82-300 Elbląg, ul. Łączności 1**

Investor:

Elbląska Spółdzielnia Mieszkaniowa „Sielanka”

ul. Gwiazdna 26/27, 82-300 Elbląg, (55) 642-50-40  
(imię i nazwisko lub pełna nazwa oraz adres i nr telefonu)

Pełnomocnik:

.....  
.....  
(imię i nazwisko lub pełna nazwa oraz adres i nr telefonu)

na podstawie art. 30 ustawy z dnia 7 lipca 1994 r. Prawo budowlane (t.j. Dz.U. z 2016r., poz. 290 z późniejszymi zmianami) wnoszę o **przyjęcie zgłoszenia zamiaru wykonania robót budowlanych polegających na:**

wykonaniu docieplenia cokołu budynku z izolacją przeciwwilgociową ścian zewnętrznych piwnic

Elbląg ul. Plk. Dąbka 96-102 dz. nr 117/3 obręb ewidencyjny M  
(nazwa oraz adres wykonywania robót budowlanych, oznaczenie działki ewidencyjnej wg ewidencji gruntów i budynków poprzez określenie obrębu ewidencyjnego oraz numeru działki ewidencyjnej)

Rodzaj, zakres i sposób wykonywanych robót: Mechaniczne usunięcie z cokołu istniejącej warstwy lastryka lub betonu. Rozbiórka opaski wokół budynku. Wykonanie wykopu w celu odsłonięcia izolacji pionowej budynku. Wykonanie izolacji przeciwwilgociowej ścian zewnętrznych piwnic. Docieplenie cokołu styropianem gr. 10 cm. Zasypanie wykopu. Wykonanie wyprawy tynkarskiej. Pomalowanie cokołu farbą elewacyjną w istniejącym kolorze. Odtworzenie opaski chodnikowej wokół budynku.

Termin rozpoczęcia robót budowlanych: 01-03-2019  
(min. 22 dni od daty złożenia wniosku)      d d m m r r r r

**Do wniosku zgłoszenia o zamiarze wykonania robót budowlanych dołączam<sup>1</sup>:**

1. oświadczenie o posiadanej prawie do dysponowania nieruchomością na cele budowlane,
- ~~2. w zależności od potrzeb pozwolenia, uzgodnienia i opinii wymagane przepisami szczególnymi,~~
3. dla wnioskowanych robót budowlanych określonych w art. 29 i art. 30, w zależności od rodzaju inwestycji, należy dołączyć:
  - ~~a) informacje o wielkości powierzchni działki i powierzchni zabudowy obiektu przedstawionego do zgłoszenia,~~

- ~~b) istniejące zagospodarowanie działki z określeniem funkcji istniejących obiektów i ich powierzchni zabudowy;~~
  - ~~e) planowaną lokalizację przedstawionego do zgłoszenia obiektu na kopii mapy zasadniczej lub mapie ewidencyjnej terenu;~~
  - ~~d) rysunki określające przedstawiony do zgłoszenia obiekt z uwzględnieniem sposobu jego posadowienia, charakterystycznych wymiarów i opisem zastosowanych materiałów;~~
  - ~~e) kartę katalogową w przypadku lokalizacji obiektów i urządzeń gotowych;~~
  - ~~f) inwentaryzację stanu istniejącego obiektu lub jego części, z określeniem zakresu wykonywanych w nim robót budowlanych przedstawionych do zgłoszenia.~~
- ~~4. dla robót budowlanych określonych w art. 29 ust. 1 pkt 19 i 20 z zastrzeżeniem art. 29a – projekt zagospodarowania działki lub terenu wraz z opisem technicznym instalacji, wykonany przez projektanta posiadającego wymagane uprawnienia budowlane. Projekt zagospodarowania działki dla instalacji zbiornikowej na gaz płynny należy uzgodnić z rzeczoznawcą do spraw zabezpieczeń przeciwpożarowych;~~
- ~~5. dla robót budowlanych określonych w art. 30 ust. 1 pkt 4 – ponadto przedłożyć projekt zagospodarowania terenu wykonany przez projektanta posiadającego wymagane uprawnienia budowlane;~~
- ~~6. pełnomocnictwo udzielone osobie działającej w imieniu inwestora.~~

Z-CA PREZESA ZARZĄDU  
GŁÓWNA KSIĘGOWA

*Ewa Smerzu*  
.....  
(podpis inwestora lub osoby upoważnionej)

PREZES ZARZĄDU

*mgr inż. Mieczysław Szlachowski*

<sup>1</sup> Niepotrzebne skreślić



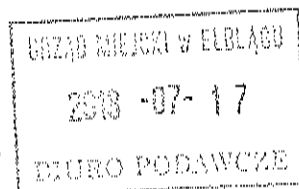

.....  
(nr rejestru organu administracji arch.-bud.)

Elbląg, dn. 17.07.2018r.

(miejscowość i data)

## WNIOSEK ZGŁOSZENIA O ZAMIARZE WYKONYWANIA ROBÓT BUDOWLANYCH

**Prezydent Miasta Elbląg - Departament Urbanistyki i Architektury Urzędu Miejskiego w  
Elblągu, 82-300 Elbląg, ul. Łączności 1**

Investor:

Elblaska Spółdzielnia Mieszkaniowa „Sielanka”

ul. Gwiezdna 26/27, 82-300 Elbląg, (55) 642-50-40  
(imię i nazwisko lub pełna nazwa oraz adres i nr telefonu)

Pełnomocnik:

.....  
.....  
(imię i nazwisko lub pełna nazwa oraz adres i nr telefonu)

na podstawie art. 30 ustawy z dnia 7 lipca 1994 r. Prawo budowlane (t.j. Dz.U. z 2016r., poz. 290 z późniejszymi zmianami) wnoszę o **przyjęcie zgłoszenia zamiaru wykonania robót budowlanych polegających na:**

wykonaniu docieplenia cokołu budynku z izolacją przeciwwilgociową ścian zewnętrznych piwnic

Elbląg ul. ul. Dobrego Mi-106 dz. nr 177/3 obręb ewidencyjny M  
(nazwa oraz adres wykonywania robót budowlanych, oznaczenie działki ewidencyjnej wg ewidencji gruntów i budynków poprzez określenie obrębu ewidencyjnego oraz numeru działki ewidencyjnej)

Rodzaj, zakres i sposób wykonywanych robót: Mechaniczne usunięcie z cokołu istniejącej warstwy lastryka lub betonu. Rozbiórka opaski wokół budynku. Wykonanie wykopu w celu odsłonięcia izolacji pionowej budynku. Wykonanie izolacji przeciwwilgociowej ścian zewnętrznych piwnic. Docieplenie cokołu styropianem gr. 10 cm. Zasypanie wykopu. Wykonanie wyprawy tynkarskiej. Pomalowanie cokołu farbą elewacyjną w istniejącym kolorze. Odtworzenie opaski chodnikowej wokół budynku.

Termin rozpoczęcia robót budowlanych: 0 1 - 0 3 - 2 0 1 9  
(min. 22 dni od daty złożenia wniosku)      d d m m r r r r

**Do wniosku zgłoszenia o zamiarze wykonania robót budowlanych dołączam<sup>1</sup> :**

1. oświadczenie o posiadaniu prawa do dysponowania nieruchomością na cele budowlane,
2. ~~w zależności od potrzeb pozwolenia, uzgodnienia i opinii wymagane przepisami szczególnymi,~~
3. dla wnioskowanych robót budowlanych określonych w art. 29 i art. 30, w zależności od rodzaju inwestycji, należy dołączyć:
  - a) ~~informację o wielkości powierzchni działki i powierzchni zabudowy obiektu przedstawionego do zgłoszenia,~~

- ~~b) istniejące zagospodarowanie działki z określeniem funkcji istniejących obiektów i ich powierzchni zabudowy;~~
  - ~~e) planowaną lokalizację przedstawionego do zgłoszenia obiektu na kopii mapy zasadniczej lub mapie ewidencyjnej terenu;~~
  - ~~d) rysunki określające przedstawiony do zgłoszenia obiekt z uwzględnieniem sposobu jego posadowienia, charakterystycznych wymiarów i opisem zastosowanych materiałów;~~
  - ~~e) kartę katalogową w przypadku lokalizacji obiektów i urządzeń gotowych;~~
  - ~~f) inwentaryzację stanu istniejącego obiektu lub jego części, z określeniem zakresu wykonywanych w nim robót budowlanych przedstawionych do zgłoszenia.~~
- ~~4. dla robót budowlanych określonych w art. 29 ust. 1 pkt 19 i 20 z zastrzeżeniem art. 29a projekt zagospodarowania działki lub terenu wraz z opisem technicznym instalacji, wykonany przez projektanta posiadającego wymagane uprawnienia budowlane. Projekt zagospodarowania działki dla instalacji zbiornikowej na gaz płynny należy uzgodnić z rzeczoznawcą do spraw zabezpieczeń przeciwpożarowych;~~
- ~~5. dla robót budowlanych określonych w art. 30 ust. 1 pkt 4 ponadto przedłożyć projekt zagospodarowania terenu wykonany przez projektanta posiadającego wymagane uprawnienia budowlane;~~
- ~~6. pełnomocnictwo udzielone osobie działającej w imieniu inwestora.~~

Z-GA PREZESA ZARZĄDU  
GŁÓWNA KSIĘGOWA

PREZES ZARZĄDU

*Ewa Smerza*.....

*mgr inż. Mieczysław Szalachowski*

(podpis inwestora lub osoby upoważnionej)

<sup>1</sup> Niepotrzebne skreślić

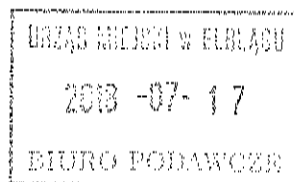

.....  
(nr rejestru organu administracji arch.-bud.)

Elbląg, dn. 17.07.2018r.  
(miejscowość i data)

## WNIOSEK ZGŁOSZENIA O ZAMIARZE WYKONYWANIA ROBÓT BUDOWLANYCH

**Prezydent Miasta Elbląg - Departament Urbanistyki i Architektury Urzędu Miejskiego w  
Elblągu, 82-300 Elbląg, ul. Łączności 1**

Inwestor:

Elbląska Spółdzielnia Mieszkaniowa „Sielanka”

ul. Gwiazdna 26/27, 82-300 Elbląg, (55) 642-50-40  
(imię i nazwisko lub pełna nazwa oraz adres i nr telefonu)

Pełnomocnik:

.....  
.....  
(imię i nazwisko lub pełna nazwa oraz adres i nr telefonu)

na podstawie art. 30 ustawy z dnia 7 lipca 1994 r. Prawo budowlane (t.j. Dz.U. z 2016r., poz. 290 z późniejszymi zmianami) wnoszę o **przyjęcie zgłoszenia zamiaru wykonania robót budowlanych polegających na:**

wykonaniu docieplenia cokołu budynku z izolacją przeciwwilgociową ścian zewnętrznych piwnic

Elbląg ul. Plk. Dąbka 112-116 dz. nr 177/3 obręb ewidencyjny 17  
(nazwa oraz adres wykonywania robót budowlanych, oznaczenie działki ewidencyjnej wg ewidencji gruntów i budynków poprzez określenie obrębu ewidencyjnego oraz numeru działki ewidencyjnej)

Rodzaj, zakres i sposób wykonywanych robót: Mechaniczne usunięcie z cokołu istniejącej warstwy lastryka lub betonu. Rozbiórka opaski wokół budynku. Wykonanie wykopu w celu odsłonięcia izolacji pionowej budynku. Wykonanie izolacji przeciwwilgociowej ścian zewnętrznych piwnic. Docieplenie cokołu styropianem gr. 10 cm. Zasypanie wykopu. Wykonanie wyprawy tynkarskiej. Pomalowanie cokołu farbą elewacyjną w istniejącym kolorze. Odtworzenie opaski chodnikowej wokół budynku.

Termin rozpoczęcia robót budowlanych: 0 1 - 0 3 - 2 0 1 9  
(min. 22 dni od daty złożenia wniosku)      d d m m r r r r

**Do wniosku zgłoszenia o zamiarze wykonania robót budowlanych dołączam<sup>1</sup> :**

1. oświadczenie o posiadanym prawie do dysponowania nieruchomością na cele budowlane,
- ~~2. w zależności od potrzeb pozwolenia, uzgodnienia i opinii wymagane przepisami szczególnymi;~~
3. dla wnioskowanych robót budowlanych określonych w art. 29 i art. 30, w zależności od rodzaju inwestycji, należy dołączyć:
  - ~~a) informację o wielkości powierzchni działki i powierzchni zabudowy obiektu przedstawionego do zgłoszenia;~~

- ~~b) istniejące zagospodarowanie działki z określeniem funkcji istniejących obiektów i ich powierzchni zabudowy;~~
  - ~~e) planowaną lokalizację przedstawionego do zgłoszenia obiektu na kopii mapy zasadniczej lub mapie ewidencyjnej terenu;~~
  - ~~d) rysunki określające przedstawiony do zgłoszenia obiekt z uwzględnieniem sposobu jego posadowienia, charakterystycznych wymiarów i opisem zastosowanych materiałów;~~
  - ~~e) kartę katalogową w przypadku lokalizacji obiektów i urządzeń gotowych;~~
  - ~~f) inwentaryzację stanu istniejącego obiektu lub jego części, z określeniem zakresu wykonywanych w nim robót budowlanych przedstawionych do zgłoszenia.~~
- ~~4. dla robót budowlanych określonych w art. 29 ust. 1 pkt 19 i 20 z zastrzeżeniem art. 29a - projekt zagospodarowania działki lub terenu wraz z opisem technicznym instalacji, wykonany przez projektanta posiadającego wymagane uprawnienia budowlane. Projekt zagospodarowania działki dla instalacji zbiornikowej na gaz płynny należy uzgodnić z rzeczoznawcą do spraw zabezpieczeń przeciwpożarowych;~~
- ~~5. dla robót budowlanych określonych w art. 30 ust. 1 pkt 4 - ponadto przedłożyć projekt zagospodarowania terenu wykonany przez projektanta posiadającego wymagane uprawnienia budowlane;~~
- ~~6. pełnomocnictwo udzielone osobie działającej w imieniu inwestora.~~

Z-DA PREZESA ZARZĄDU  
GŁÓWNA KSIĘGOWA

*Ewa Smerza*

.....  
(podpis inwestora lub osoby upoważnionej)

PREZES ZARZĄDU

*mgr inż. Mieczysław Szlachowski*

<sup>1</sup> Niepotrzebne skreślić

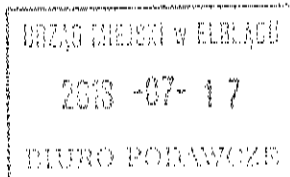

.....  
(nr rejestru organu administracji arch.-bud.)

..... Elbląg, dn. 17.07.2018r.  
(miejscowość i data)

## WNIOSEK ZGŁOSZENIA O ZAMIARZE WYKONYWANIA ROBÓT BUDOWLANYCH

**Prezydent Miasta Elbląg - Departament Urbanistyki i Architektury Urzędu Miejskiego w  
Elblągu, 82-300 Elbląg, ul. Łączności 1**

Investor:

..... Elbląska Spółdzielnia Mieszkaniowa „Sielanka”

..... ul. Gwiezdna 26/27, 82-300 Elbląg, (55) 642-50-40  
(imię i nazwisko lub pełna nazwa oraz adres i nr telefonu)

Pełnomocnik:

.....  
(imię i nazwisko lub pełna nazwa oraz adres i nr telefonu)

na podstawie art. 30 ustawy z dnia 7 lipca 1994 r. Prawo budowlane (t.j. Dz.U. z 2016r., poz. 290 z późniejszymi zmianami) wnoszę o **przyjęcie zgłoszenia zamiaru wykonania robót budowlanych polegających na:**

wykonaniu docieplenia cokołu budynku z izolacją przeciwwilgociową ścian zewnętrznych piwnic

Elbląg ul. Prz. Dąbka 94 dz. nr 172/3 obręb ewidencyjny 19  
(nazwa oraz adres wykonywania robót budowlanych, oznaczenie działki ewidencyjnej wg ewidencji gruntów i budynków poprzez określenie obrębu ewidencyjnego oraz numeru działki ewidencyjnej)

Rodzaj, zakres i sposób wykonywanych robót: Mechaniczne usunięcie z cokołu istniejącej warstwy lastryka lub betonu. Rozbiórka opaski wokół budynku. Wykonanie wykopu w celu odsłonięcia izolacji pionowej budynku. Wykonanie izolacji przeciwwilgociowej ścian zewnętrznych piwnic. Docieplenie cokołu styropianem gr. 10 cm. Zasypanie wykopu. Wykonanie wyprawy tynkarskiej. Pomalowanie cokołu farbą elewacyjną w istniejącym kolorze. Odtworzenie opaski chodnikowej wokół budynku.

Termin rozpoczęcia robót budowlanych: 0 1 - 0 3 - 2 0 1 9  
(min. 22 dni od daty złożenia wniosku)      d d m m r r r r

**Do wniosku zgłoszenia o zamiarze wykonania robót budowlanych dołączam<sup>1</sup>:**

1. oświadczenie o posiadanym prawie do dysponowania nieruchomością na cele budowlane,
- ~~2. w zależności od potrzeb pozwolenia, uzgodnienia i opinii wymagane przepisami szczególnymi,~~
3. dla wnioskowanych robót budowlanych określonych w art. 29 i art. 30, w zależności od rodzaju inwestycji, należy dołączyć:
  - a) ~~informację o wielkości powierzchni działki i powierzchni zabudowy obiektu przedstawionego do zgłoszenia,~~

- ~~b) istniejące zagospodarowanie działki z określeniem funkcji istniejących obiektów i ich powierzchni zabudowy;~~
  - ~~e) planowaną lokalizację przedstawionego do zgłoszenia obiektu na kopii mapy zasadniczej lub mapie ewidencyjnej terenu;~~
  - ~~d) rysunki określające przedstawiony do zgłoszenia obiekt z uwzględnieniem sposobu jego posadowienia, charakterystycznych wymiarów i opisem zastosowanych materiałów;~~
  - ~~e) kartę katalogową w przypadku lokalizacji obiektów i urządzeń gotowych;~~
  - ~~f) inwentaryzację stanu istniejącego obiektu lub jego części, z określeniem zakresu wykonywanych w nim robót budowlanych przedstawionych do zgłoszenia.~~
- ~~4. dla robót budowlanych określonych w art. 29 ust. 1 pkt 19 i 20 z zastrzeżeniem art. 29a – projekt zagospodarowania działki lub terenu wraz z opisem technicznym instalacji, wykonany przez projektanta posiadającego wymagane uprawnienia budowlane. Projekt zagospodarowania działki dla instalacji zbiornikowej na gaz płynny należy uzgodnić z rzeczoznawcą do spraw zabezpieczeń przeciwpożarowych;~~
- ~~5. dla robót budowlanych określonych w art. 30 ust. 1 pkt 4 – ponadto przedłożyć projekt zagospodarowania terenu wykonany przez projektanta posiadającego wymagane uprawnienia budowlane;~~
- ~~6. pełnomocnictwo udzielone osobie działającej w imieniu inwestora.~~

Z-DA PREZESA ZARZĄDU GŁÓWNA KSIĘGOWA PREZES ZARZĄDU

*Bibła Smerza*

*mgr inż. Mięczyśław Szalachowski*

(podpis inwestora lub osoby upoważnionej)

<sup>1</sup> Niepotrzebne skreślić

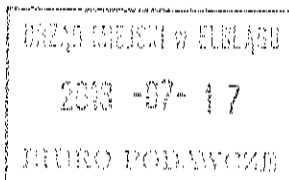

.....  
(nr rejestru organu administracji arch.-bud.)

Elbląg, dn. 17.07.2018r.  
(miejscowość i data)

## WNIOSEK ZGŁOSZENIA O ZAMIARZE WYKONYWANIA ROBÓT BUDOWLANYCH

**Prezydent Miasta Elbląg - Departament Urbanistyki i Architektury Urzędu Miejskiego w  
Elblągu, 82-300 Elbląg, ul. Łączności 1**

Investor:

Elbląska Spółdzielnia Mieszkaniowa „Sielanka”

ul. Gwiazdna 26/27, 82-300 Elbląg, (55) 642-50-40  
(imię i nazwisko lub pełna nazwa oraz adres i nr telefonu)

Pełnomocnik:

.....  
.....  
(imię i nazwisko lub pełna nazwa oraz adres i nr telefonu)

na podstawie art. 30 ustawy z dnia 7 lipca 1994 r. Prawo budowlane (t.j. Dz.U. z 2016r., poz. 290 z późniejszymi zmianami) wnoszę o **przyjęcie zgłoszenia zamiaru wykonania robót budowlanych polegających na:**

wykonaniu docieplenia cokołu budynku z izolacją przeciwwilgociową ścian zewnętrznych piwnic

Elbląg ul. Felęta 27 dz. nr 197/3 obręb ewidencyjny 11  
(nazwa oraz adres wykonywania robót budowlanych, oznaczenie działki ewidencyjnej  
wg ewidencji gruntów i budynków poprzez określenie obrębu ewidencyjnego oraz numeru działki ewidencyjnej)

Rodzaj, zakres i sposób wykonywanych robót: Mechaniczne usunięcie z cokołu istniejącej warstwy lastryka lub betonu. Rozbiórka opaski wokół budynku. Wykonanie wykopu w celu odsłonięcia izolacji pionowej budynku. Wykonanie izolacji przeciwwilgociowej ścian zewnętrznych piwnic. Docieplenie cokołu styropianem gr. 10 cm. Zasypanie wykopu. Wykonanie wyprawy tynkarskiej. Pomalowanie cokołu farbą elewacyjną w istniejącym kolorze. Odtworzenie opaski chodnikowej wokół budynku.

Termin rozpoczęcia robót budowlanych: 0 1 - 0 3 - 2 0 1 9  
(min. 22 dni od daty złożenia wniosku)      d d m m r r r r

**Do wniosku zgłoszenia o zamiarze wykonania robót budowlanych dołączam<sup>1</sup> :**

1. oświadczenie o posiadaniu prawa do dysponowania nieruchomością na cele budowlane,
- ~~2. w zależności od potrzeb pozwolenia, uzgodnienia i opinii wymagane przepisami szczególnymi,~~
3. dla wnioskowanych robót budowlanych określonych w art. 29 i art. 30, w zależności od rodzaju inwestycji, należy dołączyć:
  - ~~a) informację o wielkości powierzchni działki i powierzchni zabudowy obiektu przedstawionego do zgłoszenia;~~

- ~~b) istniejące zagospodarowanie działki z określeniem funkcji istniejących obiektów i ich powierzchni zabudowy,~~
  - ~~c) planowaną lokalizację przedstawionego do zgłoszenia obiektu na kopii mapy zasadniczej lub mapie ewidencyjnej terenu,~~
  - ~~d) rysunki określające przedstawiony do zgłoszenia obiekt z uwzględnieniem sposobu jego posadowienia, charakterystycznych wymiarów i opisem zastosowanych materiałów,~~
  - ~~e) kartę katalogową w przypadku lokalizacji obiektów i urządzeń gotowych,~~
  - ~~f) inwentaryzację stanu istniejącego obiektu lub jego części, z określeniem zakresu wykonywanych w nim robót budowlanych przedstawionych do zgłoszenia.~~
- ~~4. dla robót budowlanych określonych w art. 29 ust. 1 pkt 19 i 20 z zastrzeżeniem art. 29a projekt zagospodarowania działki lub terenu wraz z opisem technicznym instalacji, wykonany przez projektanta posiadającego wymagane uprawnienia budowlane. Projekt zagospodarowania działki dla instalacji zbiornikowej na gaz płynny należy uzgodnić z rzeczoznawcą do spraw zabezpieczeń przeciwpożarowych,~~
- ~~5. dla robót budowlanych określonych w art. 30 ust. 1 pkt 4 ponadto przedłożyć projekt zagospodarowania terenu wykonany przez projektanta posiadającego wymagane uprawnienia budowlane,~~
- ~~6. pełnomocnictwo udzielone osobie działającej w imieniu inwestora.~~

Z-CA PREZESA ZARZĄDU  
GŁÓWNA KSIĘGOWA

*Ewa Smerza*

.....  
(podpis inwestora lub osoby upoważnionej)

PREZES ZARZĄDU

*mgr inż. Mieczysław Szlachowski*

<sup>1</sup> Niepotrzebne skreślić



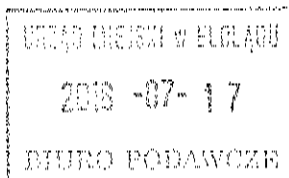

.....  
(nr rejestru organu administracji arch.-bud.)

Elbląg, dn. 17.07.2018r.  
(miejscowość i data)

## WNIOSEK ZGŁOSZENIA O ZAMIARZE WYKONYWANIA ROBÓT BUDOWLANYCH

**Prezydent Miasta Elbląg - Departament Urbanistyki i Architektury Urzędu Miejskiego w  
Elblągu, 82-300 Elbląg, ul. Łączności 1**

Investor:

Elbląska Spółdzielnia Mieszkaniowa „Sielanka”

ul. Gwiazdna 26/27, 82-300 Elbląg, (55) 642-50-40

(imię i nazwisko lub pełna nazwa oraz adres i nr telefonu)

Pełnomocnik:

.....  
.....  
(imię i nazwisko lub pełna nazwa oraz adres i nr telefonu)

na podstawie art. 30 ustawy z dnia 7 lipca 1994 r. Prawo budowlane (t.j. Dz.U. z 2016r., poz. 290 z późniejszymi zmianami) wnoszę o **przyjęcie zgłoszenia zamiaru wykonania robót budowlanych polegających na:**

wykonaniu docieplenia cokołu budynku z izolacją przeciwwilgociową ścian zewnętrznych piwnic

Elbląg ul. Plk. Dąbka 47 dz. nr 319/5 obręb ewidencyjny M

(nazwa oraz adres wykonywania robót budowlanych, oznaczenie działki ewidencyjnej

wg ewidencji gruntów i budynków poprzez określenie obrębu ewidencyjnego oraz numeru działki ewidencyjnej)

Rodzaj, zakres i sposób wykonywanych robót: Mechaniczne usunięcie z cokołu istniejącej warstwy lastryka lub betonu. Rozbiórka opaski wokół budynku. Wykonanie wykopu w celu odsłonięcia izolacji pionowej budynku. Wykonanie izolacji przeciwwilgociowej ścian zewnętrznych piwnic. Docieplenie cokołu styropianem gr. 10 cm. Zasypanie wykopu. Wykonanie wyprawy tynkarskiej. Pomalowanie cokołu farbą elewacyjną w istniejącym kolorze. Odtworzenie opaski chodnikowej wokół budynku.

Termin rozpoczęcia robót budowlanych: 01-03-2019

(min. 22 dni od daty złożenia wniosku)      d d m m r r r r

**Do wniosku zgłoszenia o zamiarze wykonania robót budowlanych dołączam<sup>1</sup>:**

1. oświadczenie o posiadaniu prawa do dysponowania nieruchomością na cele budowlane,
- ~~2. w zależności od potrzeb pozwolenia, uzgodnienia i opinii wymagane przepisami szczególnymi;~~
3. dla wnioskowanych robót budowlanych określonych w art. 29 i art. 30, w zależności od rodzaju inwestycji, należy dołączyć:
  - ~~a) informacje o wielkości powierzchni działki i powierzchni zabudowy obiektu przedstawionego do zgłoszenia;~~

- ~~b) istniejące zagospodarowanie działki z określeniem funkcji istniejących obiektów i ich powierzchni zabudowy;~~
  - ~~e) planowaną lokalizację przedstawionego do zgłoszenia obiektu na kopii mapy zasadniczej lub mapie ewidencyjnej terenu;~~
  - ~~d) rysunki określające przedstawiony do zgłoszenia obiekt z uwzględnieniem sposobu jego posadowienia, charakterystycznych wymiarów i opisem zastosowanych materiałów;~~
  - ~~e) kartę katalogową w przypadku lokalizacji obiektów i urządzeń gotowych;~~
  - ~~f) inwentaryzację stanu istniejącego obiektu lub jego części, z określeniem zakresu wykonywanych w nim robót budowlanych przedstawionych do zgłoszenia.~~
- ~~4. dla robót budowlanych określonych w art. 29 ust. 1 pkt 19 i 20 z zastrzeżeniem art. 29a – projekt zagospodarowania działki lub terenu wraz z opisem technicznym instalacji, wykonany przez projektanta posiadającego wymagane uprawnienia budowlane. Projekt zagospodarowania działki dla instalacji zbiornikowej na gaz płynny należy uzgodnić z rzeczoznawcą do spraw zabezpieczeń przeciwpożarowych;~~
- ~~5. dla robót budowlanych określonych w art. 30 ust. 1 pkt 4 – ponadto przedłożyć projekt zagospodarowania terenu wykonany przez projektanta posiadającego wymagane uprawnienia budowlane;~~
- ~~6. pełnomocnictwo udzielone osobie działającej w imieniu inwestora.~~

Z-CIA PREZESA ZARZĄDU PREZES ZARZĄDU  
GŁÓWNA KSIĘGOWA

*Ewa Smerza*      mgr inż. *Mieczysław Szalachowski*  
.....  
(podpis inwestora lub osoby upoważnionej)

<sup>1</sup> Niepotrzebne skreślić

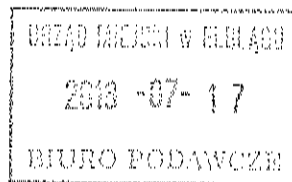

.....  
(nr rejestru organu administracji arch.-bud.)

Elbląg, dn. 17.07.2018r.  
(miejscowość i data)

## WNIOSEK ZGŁOSZENIA O ZAMIARZE WYKONYWANIA ROBÓT BUDOWLANYCH

**Prezydent Miasta Elbląg - Departament Urbanistyki i Architektury Urzędu Miejskiego w  
Elblągu, 82-300 Elbląg, ul. Łączności 1**

Inwestor:

Elbląska Spółdzielnia Mieszkaniowa „Sielanka”

ul. Gwiezdna 26/27, 82-300 Elbląg, (55) 642-50-40  
(imię i nazwisko lub pełna nazwa oraz adres i nr telefonu)

Pełnomocnik:

.....  
.....  
(imię i nazwisko lub pełna nazwa oraz adres i nr telefonu)

na podstawie art. 30 ustawy z dnia 7 lipca 1994 r. Prawo budowlane (t.j. Dz.U. z 2016r., poz. 290 z późniejszymi zmianami) wnoszę o **przyjęcie zgłoszenia zamiaru wykonania robót budowlanych polegających na:**

wykonaniu docieplenia cokołu budynku z izolacją przeciwwilgociową ścian zewnętrznych piwnic

Elbląg ul. Plk. Dąbka 4,3 dz. nr 319/5 obręb ewidencyjny 11  
(nazwa oraz adres wykonywania robót budowlanych, oznaczenie działki ewidencyjnej wg ewidencji gruntów i budynków poprzez określenie obrębu ewidencyjnego oraz numeru działki ewidencyjnej)

Rodzaj, zakres i sposób wykonywanych robót: Mechaniczne usunięcie z cokołu istniejącej warstwy lastryka lub betonu. Rozbiórka opaski wokół budynku. Wykonanie wykopu w celu odstąpienia izolacji pionowej budynku. Wykonanie izolacji przeciwwilgociowej ścian zewnętrznych piwnic. Docieplenie cokołu styropianem gr. 10 cm. Zasypanie wykopu. Wykonanie wyprawy tynkarskiej. Pomalowanie cokołu farbą elewacyjną w istniejącym kolorze. Odtworzenie opaski chodnikowej wokół budynku.

Termin rozpoczęcia robót budowlanych: 0 1 - 0 3 - 2 0 1 9  
(min. 22 dni od daty złożenia wniosku)      d d m m r r r r

**Do wniosku zgłoszenia o zamiarze wykonania robót budowlanych dołączam<sup>1</sup>:**

1. oświadczenie o posiadaniu prawa do dysponowania nieruchomością na cele budowlane,
2. ~~w zależności od potrzeb pozwolenia, uzgodnienia i opinii wymagane przepisami szczególnymi;~~
3. dla wnioskowanych robót budowlanych określonych w art. 29 i art. 30, w zależności od rodzaju inwestycji, należy dołączyć:
  - a) ~~informację o wielkości powierzchni działki i powierzchni zabudowy obiektu przedstawionego do zgłoszenia;~~

- ~~b) istniejące zagospodarowanie działki z określeniem funkcji istniejących obiektów i ich powierzchni zabudowy,~~
  - ~~e) planowaną lokalizację przedstawionego do zgłoszenia obiektu na kopii mapy zasadniczej lub mapie ewidencyjnej terenu,~~
  - ~~d) rysunki określające przedstawiony do zgłoszenia obiekt z uwzględnieniem sposobu jego posadowienia, charakterystycznych wymiarów i opisem zastosowanych materiałów,~~
  - ~~e) kartę katalogową w przypadku lokalizacji obiektów i urządzeń gotowych,~~
  - ~~f) inwentaryzację stanu istniejącego obiektu lub jego części, z określeniem zakresu wykonywanych w nim robót budowlanych przedstawionych do zgłoszenia.~~
- ~~4. dla robót budowlanych określonych w art. 29 ust. 1 pkt 19 i 20 z zastrzeżeniem art. 29a projekt zagospodarowania działki lub terenu wraz z opisem technicznym instalacji, wykonany przez projektanta posiadającego wymagane uprawnienia budowlane. Projekt zagospodarowania działki dla instalacji zbiornikowej na gaz płynny należy uzgodnić z rzeczoznawcą do spraw zabezpieczeń przeciwpożarowych,~~
- ~~5. dla robót budowlanych określonych w art. 30 ust. 1 pkt 4 ponadto przedłożyć projekt zagospodarowania terenu wykonany przez projektanta posiadającego wymagane uprawnienia budowlane,~~
- ~~6. pełnomocnictwo udzielone osobie działającej w imieniu inwestora.~~

Z-CA PREZESA ZARZĄDU  
GŁÓWNA KSIĘGOWA

PREZES ZARZĄDU

*Ewa Smerón*

*mgr inż. Włodzisław Szalachowski*

(podpis inwestora lub osoby upoważnionej)

<sup>1</sup> Niepotrzebne skreślić

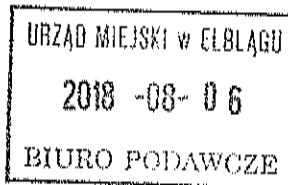

.....  
(nr rejestru organu administracji arch.-bud.)

Elbląg, dn. 03.08.2018r.  
(miejscowość i data)

## WNIOSEK ZGŁOSZENIA O ZAMIARZE WYKONYWANIA ROBÓT BUDOWLANYCH

**Prezydent Miasta Elbląg - Departament Urbanistyki i Architektury Urzędu Miejskiego w  
Elblągu, 82-300 Elbląg, ul. Łączności 1**

Investor:

Elbląska Spółdzielnia Mieszkaniowa „Sielanka”

ul. Gwiazdna 26/27, 82-300 Elbląg, (55) 642-50-40

(imię i nazwisko lub pełna nazwa oraz adres i nr telefonu)

Pełnomocnik:

.....  
.....  
(imię i nazwisko lub pełna nazwa oraz adres i nr telefonu)

na podstawie art. 30 ustawy z dnia 7 lipca 1994 r. Prawo budowlane (t.j. Dz.U. z 2016r., poz. 290 z późniejszymi zmianami) wnoszę o **przyjęcie zgłoszenia zamiaru wykonania robót budowlanych polegających na:**

wykonaniu docieplenia cokołu budynku oraz wykonanie izolacji przeciwwilgociowej ścian zewnętrznych piwnic

Elbląg ul. *Robotnicza 107-109* dz. nr *312/2* / *302/2* obręb ewidencyjny *11*

(nazwa oraz adres wykonywania robót budowlanych, oznaczenie działki ewidencyjnej

wg ewidencji gruntów i budynków poprzez określenie obrębu ewidencyjnego oraz numeru działki ewidencyjnej)

Rodzaj, zakres i sposób wykonywanych robót: Mechaniczne usunięcie z cokołu istniejącej warstwy lastryka lub betonu. Rozbiórka opaski wokół budynku. Wykonanie wykopu w celu odstąpienia izolacji pionowej budynku. Wykonanie izolacji przeciwwilgociowej ścian zewnętrznych piwnic. Docieplenie cokołu styropianem gr. 10 cm. Zasypanie wykopu. Wykonanie wyprawy tynkarskiej. Pomalowanie cokołu farbą elewacyjną w istniejącym kolorze. Odtworzenie opaski chodnikowej wokół budynku.

Termin rozpoczęcia robót budowlanych: 0 1 - 0 3 - 2 0 1 9

(min. 22 dni od daty złożenia wniosku)      d d m m r r r r

**Do wniosku zgłoszenia o zamiarze wykonania robót budowlanych dołączam<sup>1</sup> :**

1. oświadczenie o posiadanym prawie do dysponowania nieruchomością na cele budowlane,
- ~~2. w zależności od potrzeb pozwolenia, uzgodnienia i opinii wymagane przepisami szczególnymi,~~
3. dla wnioskowanych robót budowlanych określonych w art. 29 i art. 30, w zależności od rodzaju inwestycji, należy dołączyć:
  - ~~a) informacje o wielkości powierzchni działki i powierzchni zabudowy obiektu przedstawionego do zgłoszenia,~~

- ~~b) istniejące zagospodarowanie działki z określeniem funkcji istniejących obiektów i ich powierzchni zabudowy,~~
  - ~~e) planowaną lokalizację przedstawionego do zgłoszenia obiektu na kopii mapy zasadniczej lub mapie ewidencyjnej terenu,~~
  - ~~d) rysunki określające przedstawiony do zgłoszenia obiekt z uwzględnieniem sposobu jego posadowienia, charakterystycznych wymiarów i opisem zastosowanych materiałów,~~
  - ~~e) kartę katalogową w przypadku lokalizacji obiektów i urządzeń gotowych,~~
  - ~~f) inwentaryzację stanu istniejącego obiektu lub jego części, z określeniem zakresu wykonywanych w nim robót budowlanych przedstawionych do zgłoszenia.~~
- ~~4. dla robót budowlanych określonych w art. 29 ust. 1 pkt 19 i 20 z zastrzeżeniem art. 29a projekt zagospodarowania działki lub terenu wraz z opisem technicznym instalacji, wykonany przez projektanta posiadającego wymagane uprawnienia budowlane. Projekt zagospodarowania działki dla instalacji zbiornikowej na gaz płynny należy uzgodnić z rzeczoznawcą do spraw zabezpieczeń przeciwpożarowych,~~
- ~~5. dla robót budowlanych określonych w art. 30 ust. 1 pkt 4 ponadto przedłożyć projekt zagospodarowania terenu wykonany przez projektanta posiadającego wymagane uprawnienia budowlane,~~
- ~~6. pełnomocnictwo udzielone osobie działającej w imieniu inwestora.~~

~~Z-DA PREZESA ZARZĄDU  
GŁÓWNA KSIĘGOWA~~

~~PREZES ZARZĄDU~~

~~Elwira Szmekaj.....mgr.inż. Mirosław Szlachowski  
(podpis inwestora lub osoby upoważnionej)~~

<sup>1</sup> Niepotrzebne skreślić

.....  
 (nr rejestru organu administracji arch.-bud.)

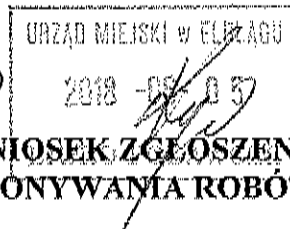

Elbląg, dn. 30.05.2018r.

(miejscowość i data)

## WNIOSEK ZGŁOSZENIA O ZAMIARZE WYKONYWANIA ROBÓT BUDOWLANYCH

**Prezydent Miasta Elbląg - Departament Urbanistyki i Architektury Urzędu Miejskiego w  
 Elblągu, 82-300 Elbląg, ul. Łączności 1**

Inwestor:

Elbląska Spółdzielnia Mieszkaniowa „Sielanka”

ul. Gwiazdna 26/27, 82-300 Elbląg, (55) 642-50-40

(imię i nazwisko lub pełna nazwa oraz adres i nr telefonu)

Pełnomocnik:

.....  
 (imię i nazwisko lub pełna nazwa oraz adres i nr telefonu)

na podstawie art. 30 ustawy z dnia 7 lipca 1994 r. Prawo budowlane (t.j. Dz.U. z 2016r., poz. 290 z późniejszymi zmianami) wnoszę o **przyjęcie zgłoszenia zamiaru wykonania robót budowlanych polegających na:**

wykonanie siłowni plenerowej.

Elbląg, ul. Robotnicza 168, dz. nr 214/17, obręb ewidencyjny 11

(nazwa oraz adres wykonywania robót budowlanych, oznaczenie działki ewidencyjnej wg ewidencji gruntów i budynków poprzez określenie obrębu ewidencyjnego oraz numeru działki ewidencyjnej)

Rodzaj, zakres i sposób wykonywanych robót: wykonanie siłowni plenerowej na istniejącym placu zabaw poprzez wykonanie nawierzchni z betonowej kostki brukowej na podsypce cementowo-piaskowej oraz montaż urządzeń do ćwiczeń.

Termin rozpoczęcia robót budowlanych: 0 1 - 0 3 - 2 0 1 9

(min. 22 dni od daty złożenia wniosku)      d d m m r r r r

**Do wniosku zgłoszenia o zamiarze wykonania robót budowlanych dołączam<sup>1</sup>:**

1. oświadczenie o posiadanym prawie do dysponowania nieruchomością na cele budowlane,
2. ~~w zależności od potrzeb pozwolenia, uzgodnienia i opinii wymagane przepisami szczególnymi;~~
3. dla wnioskowanych robót budowlanych określonych w art. 29 i art. 30, w zależności od rodzaju inwestycji, należy dołączyć:
  - a) ~~informację o wielkości powierzchni działki i powierzchni zabudowy obiektu przedstawionego do zgłoszenia;~~

- ~~b) istniejące zagospodarowanie działki z określeniem funkcji istniejących obiektów i ich powierzchni zabudowy;~~
  - ~~e) planowaną lokalizację przedstawionego do zgłoszenia obiektu na kopii mapy zasadniczej lub mapie ewidencyjnej terenu;~~
  - ~~d) rysunki określające przedstawiony do zgłoszenia obiekt z uwzględnieniem sposobu jego posadowienia, charakterystycznych wymiarów i opisem zastosowanych materiałów;~~
  - ~~e) kartę katalogową w przypadku lokalizacji obiektów i urządzeń gotowych;~~
  - ~~f) inwentaryzację stanu istniejącego obiektu lub jego części, z określeniem zakresu wykonywanych w nim robót budowlanych przedstawionych do zgłoszenia.~~
- ~~4. dla robót budowlanych określonych w art. 29 ust. 1 pkt 19 i 20 z zastrzeżeniem art. 29a projekt zagospodarowania działki lub terenu wraz z opisem technicznym instalacji, wykonany przez projektanta posiadającego wymagane uprawnienia budowlane. Projekt zagospodarowania działki dla instalacji zbiornikowej na gaz płynny należy uzgodnić z rzeczoznawcą do spraw zabezpieczeń przeciwpożarowych;~~
- ~~5. dla robót budowlanych określonych w art. 30 ust. 1 pkt 4 ponadto przedłożyć projekt zagospodarowania terenu wykonany przez projektanta posiadającego wymagane uprawnienia budowlane;~~
- ~~6. pełnomocnictwo udzielone osobie działającej w imieniu inwestora.~~

Z-CA PREZESA ZARZĄDU  
GŁÓWNA KSIĘGOWA

*Elżbieta Smerża*

(podpis inwestora lub osoby upoważnionej)

PREZES ZARZĄDU

*mgr inż. Mieczysław Szlachowski*

<sup>1</sup> Niepotrzebne skreślić



# Wykonanie siłowni plenerowej ul. Robotnicza 168

skala 1:500

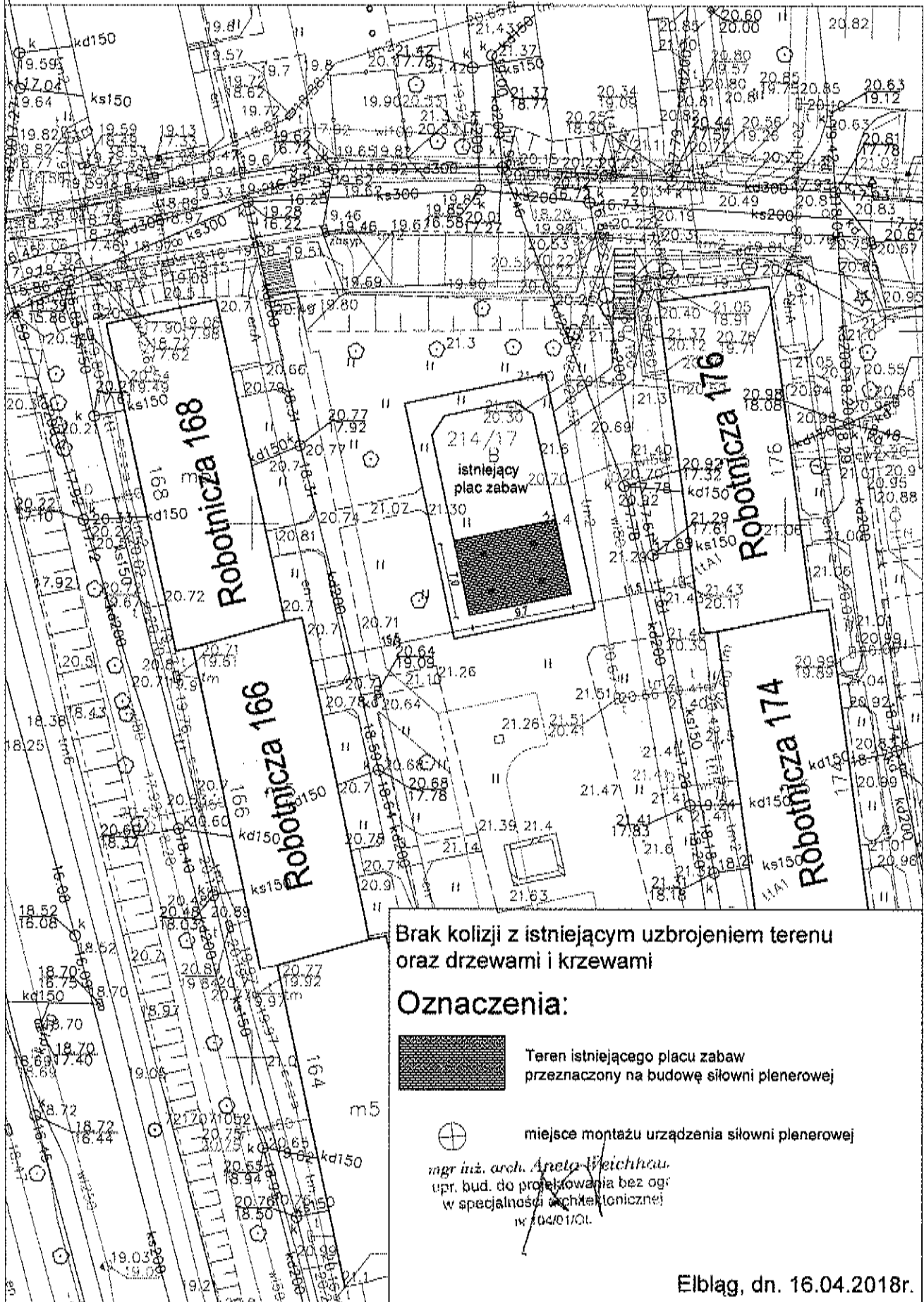

Elbląg, dn. 16.04.2018r.

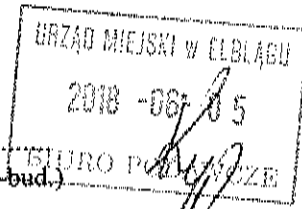

Elbląg, dn. 30.05.2018r.

(miejscowość i data)

(nr rejestru organu administracji arch. bud.)

## WNIOSEK ZGŁOSZENIA O ZAMIARZE WYKONYWANIA ROBÓT BUDOWLANYCH

**Prezydent Miasta Elbląg - Departament Urbanistyki i Architektury Urzędu Miejskiego w  
Elblągu, 82-300 Elbląg, ul. Łączności 1**

Inwestor:

Elbląska Spółdzielnia Mieszkaniowa „Sielanka”

ul. Gwiazdna 26/27, 82-300 Elbląg, (55) 642-50-40

(imię i nazwisko lub pełna nazwa oraz adres i nr telefonu)

Pełnomocnik:

(imię i nazwisko lub pełna nazwa oraz adres i nr telefonu)

na podstawie art. 30 ustawy z dnia 7 lipca 1994 r. Prawo budowlane (t.j. Dz.U. z 2016r., poz. 290 z późniejszymi zmianami) wnoszę o **przyjęcie zgłoszenia zamiaru wykonania robót budowlanych polegających na:**

wykonanie siłowni plenerowej

Elbląg, ul. Robotnicza 182, dz. nr 214/17, obręb ewidencyjny 11

(nazwa oraz adres wykonywania robót budowlanych, oznaczenie działki ewidencyjnej wg ewidencji gruntów i budynków poprzez określenie obrębu ewidencyjnego oraz numeru działki ewidencyjnej)

Rodzaj, zakres i sposób wykonywanych robót: wykonanie siłowni plenerowej na istniejącym placu zabaw poprzez wykonanie nawierzchni z betonowej kostki brukowej na podsypce cementowo-piaskowej oraz montaż urządzeń do ćwiczeń.

Termin rozpoczęcia robót budowlanych: 0 1 - 0 3 - 2 0 1 9

(min. 22 dni od daty złożenia wniosku)      d d m m r r r r

Do wniosku zgłoszenia o zamiarze wykonania robót budowlanych dołączam<sup>1</sup>:

1. oświadczenie o posiadaniu praw do dysponowania nieruchomością na cele budowlane,
2. ~~w zależności od potrzeb pozwolenia, uzgodnienia i opinii wymagane przepisami szczególnymi,~~
3. dla wnioskowanych robót budowlanych określonych w art. 29 i art. 30, w zależności od rodzaju inwestycji, należy dołączyć:
  - a) ~~informację o wielkości powierzchni działki i powierzchni zabudowy obiektu przedstawionego do zgłoszenia,~~

- b) ~~istniejące zagospodarowanie działki z określeniem funkcji istniejących obiektów i ich powierzchni zabudowy;~~
  - e) ~~planowaną lokalizację przedstawionego do zgłoszenia obiektu na kopii mapy zasadniczej lub mapie ewidencyjnej terenu;~~
  - d) ~~rysunki określające przedstawiony do zgłoszenia obiekt z uwzględnieniem sposobu jego posadowienia, charakterystycznych wymiarów i opisem zastosowanych materiałów;~~
  - e) ~~kartę katalogową w przypadku lokalizacji obiektów i urządzeń gotowych;~~
  - f) ~~inwentaryzację stanu istniejącego obiektu lub jego części, z określeniem zakresu wykonywanych w nim robót budowlanych przedstawionych do zgłoszenia.~~
4. ~~dla robót budowlanych określonych w art. 29 ust. 1 pkt 19 i 20 z zastrzeżeniem art. 29a projekt zagospodarowania działki lub terenu wraz z opisem technicznym instalacji; wykonany przez projektanta posiadającego wymagane uprawnienia budowlane. Projekt zagospodarowania działki dla instalacji zbiornikowej na gaz płynny należy uzgodnić z rzeczoznawcą do spraw zabezpieczeń przeciwpożarowych;~~
5. ~~dla robót budowlanych określonych w art. 30 ust. 1 pkt 4 ponadto przedłożyć projekt zagospodarowania terenu wykonany przez projektanta posiadającego wymagane uprawnienia budowlane;~~
6. ~~pełnomocnictwo udzielone osobie działającej w imieniu inwestora.~~

Z-CA PREZESA ZARZĄDU  
GŁÓWNA KSIĘGOWA

*Ewa Smerza*

(podpis inwestora lub osoby upoważnionej)

PREZES ZARZĄDU

*mgr inż. Mieczysław Szlachowski*

<sup>1</sup> Niepotrzebne skreślić

# Wykonanie siłowni plenerowej ul. Robotnicza 182 w Elblągu

skala 1:500

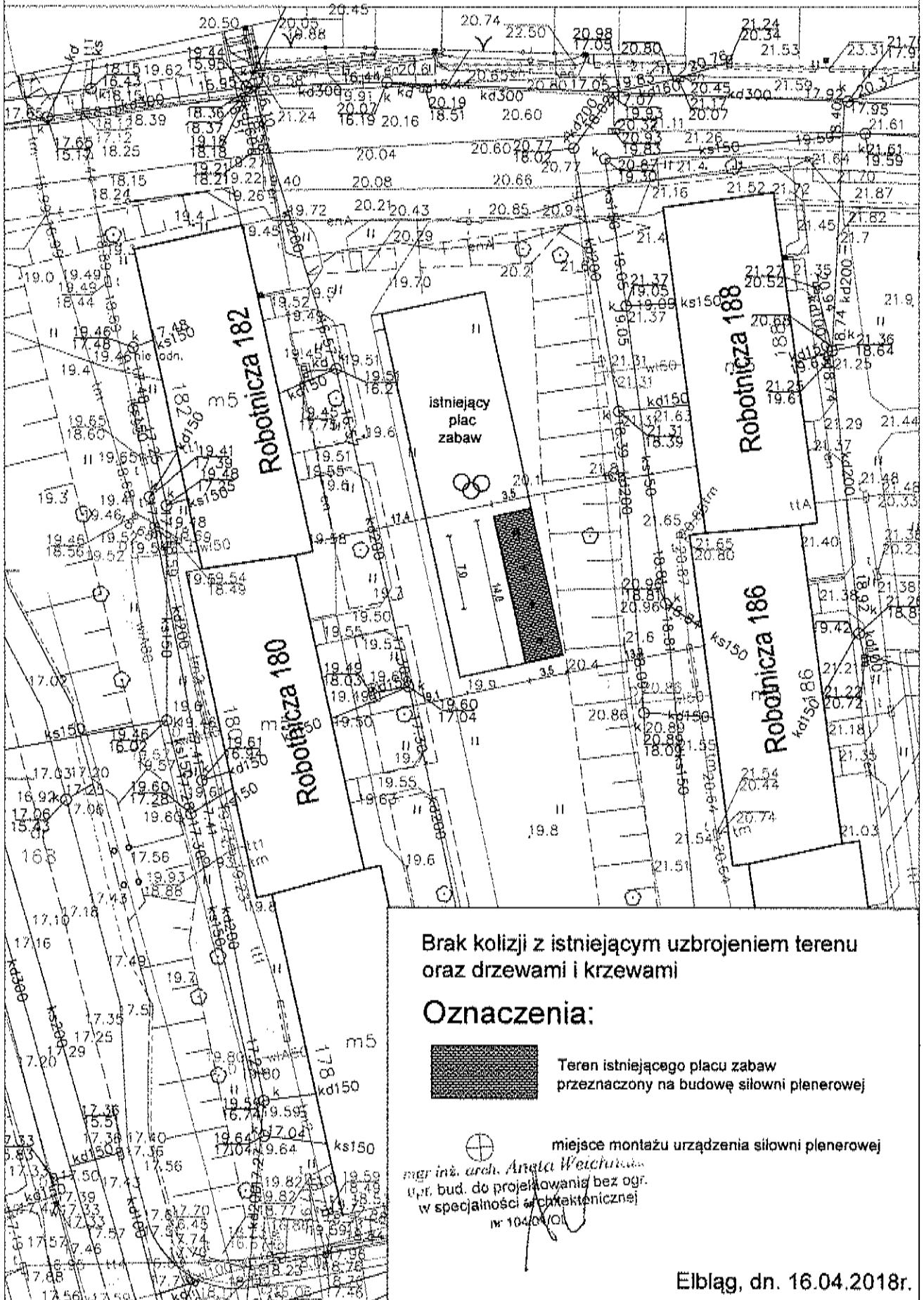

Brak kolizji z istniejącym uzbrojeniem terenu  
oraz drzewami i krzewami

## Oznaczenia:



Teren istniejącego placu zabaw  
przeznaczony na budowę siłowni plenerowej



miejsce montażu urządzenia siłowni plenerowej

mgr inż. arch. Aneta Weichura  
Upr. bud. do projektowania bez ogr.  
w specjalności architektonicznej

nr 1040/OI

Elbląg, dn. 16.04.2018r.

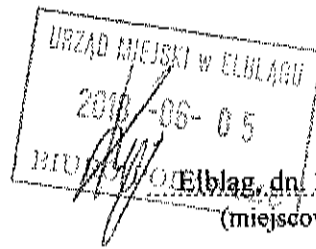

.....  
 (nr rejestru organu administracji arch.-bud.)

Elbląg, dn. 30.05.2018r.  
 (miejscowość i data)

**WNIOSEK ZGŁOSZENIA  
 O ZAMIARZE WYKONYWANIA ROBÓT BUDOWLANYCH**

**Prezydent Miasta Elbląg - Departament Urbanistyki i Architektury Urzędu Miejskiego w  
 Elblągu, 82-300 Elbląg, ul. Łączności 1**

Inwestor:

Elbląska Spółdzielnia Mieszkaniowa „Sielanka”

ul. Gwiezdna 26/27, 82-300 Elbląg, (55) 642-50-40

(imię i nazwisko lub pełna nazwa oraz adres i nr telefonu)

Pełnomocnik:

.....  
 (imię i nazwisko lub pełna nazwa oraz adres i nr telefonu)

na podstawie art. 30 ustawy z dnia 7 lipca 1994 r. Prawo budowlane (t.j. Dz.U. z 2016r., poz. 290 z późniejszymi zmianami) wnoszę o **przyjęcie zgłoszenia zamiaru wykonania robót budowlanych polegających na:**

wykonanie siłowni plenerowej

Elbląg, ul. Robotników 184-186, dz. nr 214/17, obręb ewidencyjny 11

(nazwa oraz adres wykonywania robót budowlanych, oznaczenie działki ewidencyjnej wg ewidencji gruntów i budynków poprzez określenie obrębu ewidencyjnego oraz numeru działki ewidencyjnej)

Rodzaj, zakres i sposób wykonywanych robót: wykonanie siłowni plenerowej na istniejącym placu zabaw poprzez wykonanie nawierzchni z betonowej kostki brukowej na podsypce cementowo-piaskowej oraz montaż urządzeń do ćwiczeń.

Termin rozpoczęcia robót budowlanych: 0 1 - 0 3 - 2 0 1 9

(min. 22 dni od daty złożenia wniosku)      d d m m r r r r

**Do wniosku zgłoszenia o zamiarze wykonania robót budowlanych dołączam<sup>1</sup> :**

1. oświadczenie o posiadanym prawie do dysponowania nieruchomością na cele budowlane,
2. ~~w zależności od potrzeb pozwolenia, uzgodnienia i opinie wymagane przepisami szczególnymi,~~
3. dla wnioskowanych robót budowlanych określonych w art. 29 i art. 30, w zależności od rodzaju inwestycji, należy dołączyć:
  - a) ~~informację o wielkości powierzchni działki i powierzchni zabudowy obiektu przedstawionego do zgłoszenia,~~

- ~~b) istniejące zagospodarowanie działki z określeniem funkcji istniejących obiektów i ich powierzchni zabudowy;~~
  - ~~e) planowaną lokalizację przedstawionego do zgłoszenia obiektu na kopii mapy zasadniczej lub mapie ewidencyjnej terenu;~~
  - ~~d) rysunki określające przedstawiony do zgłoszenia obiekt z uwzględnieniem sposobu jego posadowienia, charakterystycznych wymiarów i opisem zastosowanych materiałów;~~
  - ~~e) kartę katalogową w przypadku lokalizacji obiektów i urządzeń gotowych;~~
  - ~~f) inwentaryzację stanu istniejącego obiektu lub jego części, z określeniem zakresu wykonywanych w nim robót budowlanych przedstawionych do zgłoszenia.~~
- ~~4. dla robót budowlanych określonych w art. 29 ust. 1 pkt 19 i 20 z zastrzeżeniem art. 29a projekt zagospodarowania działki lub terenu wraz z opisem technicznym instalacji, wykonany przez projektanta posiadającego wymagane uprawnienia budowlane. Projekt zagospodarowania działki dla instalacji zbiornikowej na gaz płynny należy uzgodnić z rzeczoznawcą do spraw zabezpieczeń przeciwpożarowych;~~
- ~~5. dla robót budowlanych określonych w art. 30 ust. 1 pkt 4 ponadto przedłożyć projekt zagospodarowania terenu wykonany przez projektanta posiadającego wymagane uprawnienia budowlane;~~
- ~~6. pełnomocnictwo udzielone osobie działającej w imieniu inwestora.~~

~~7-CA PREZESA ZARZĄDU  
GŁÓWNA KSIĘGOWA~~

~~*Ewa Smerza*~~

~~(podpis inwestora lub osoby upoważnionej)~~

~~PREZES ZARZĄDU~~

~~*mgr inż. Mieczysław Szlachowski*~~

<sup>1</sup> Niepotrzebne skreślić

# Wykonanie siłowni plenerowej ul. Robotnicza 184-186 w Elblągu

skala 1:500

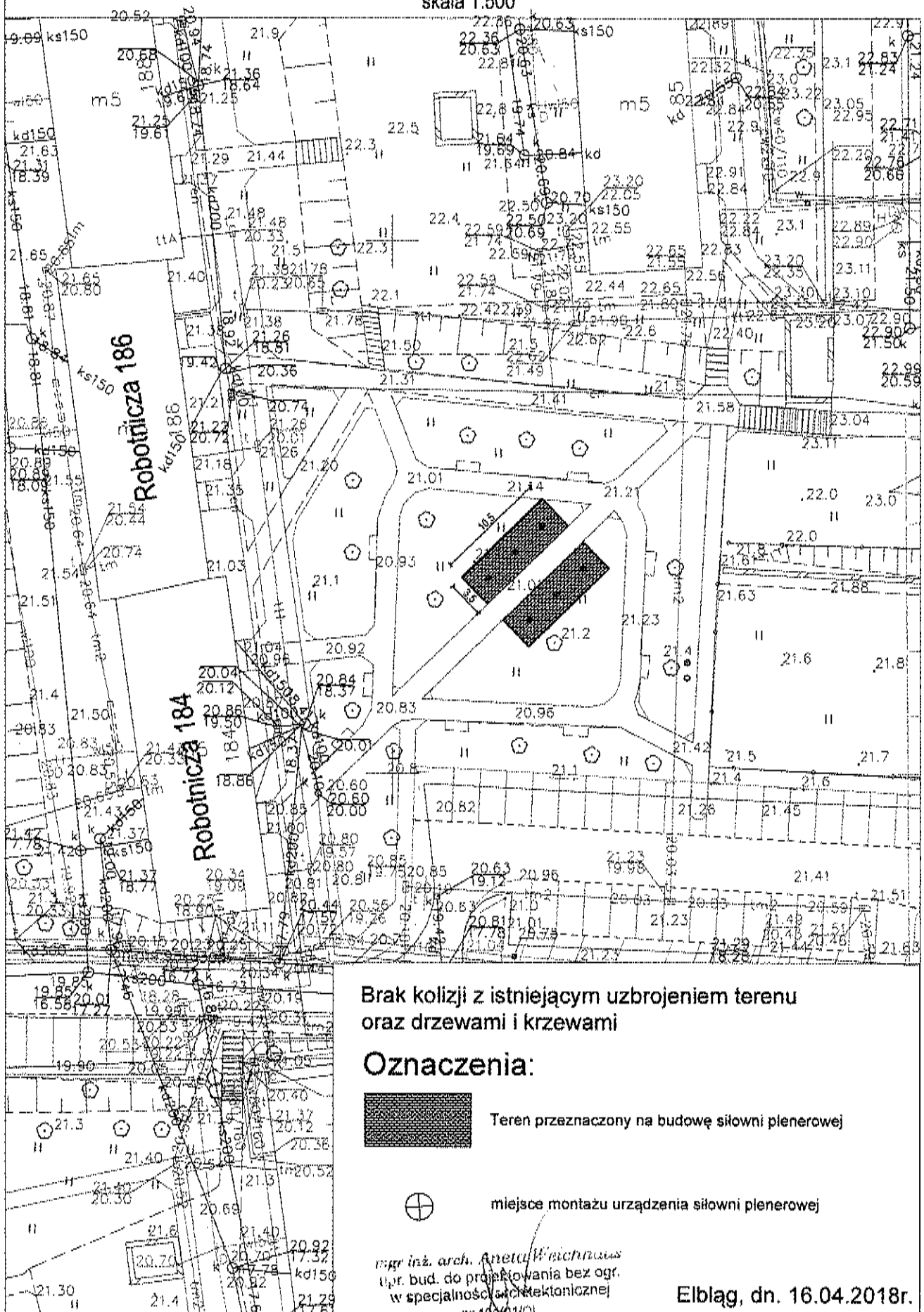

Brak kolizji z istniejącym uzbrojeniem terenu  
oraz drzewami i krzewami

## Oznaczenia:

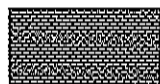

Teren przeznaczony na budowę siłowni plenerowej



miejsce montażu urządzenia siłowni plenerowej

mgr inż. arch. Aneta Wnuczka  
i.p.r. bud. do projektowania bez ogr.  
w specjalności architektonicznej  
nr. 19301/OL

Elbląg, dn. 16.04.2018r.

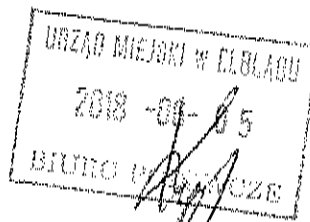

.....  
(nr rejestru organu administracji arch.-bud.)

Elbląg, dn. 30.05.2018r.

(miejscowość i data)

## WNIOSEK ZGŁOSZENIA O ZAMIARZE WYKONYWANIA ROBÓT BUDOWLANYCH

**Prezydent Miasta Elbląg - Departament Urbanistyki i Architektury Urzędu Miejskiego w  
Elblągu, 82-300 Elbląg, ul. Łączności 1**

Inwestor:

Elbląska Spółdzielnia Mieszkaniowa „Sielanka”

ul. Gwiazdna 26/27, 82-300 Elbląg, (55) 642-50-40  
(imię i nazwisko lub pełna nazwa oraz adres i nr telefonu)

Pełnomocnik:

.....  
.....  
(imię i nazwisko lub pełna nazwa oraz adres i nr telefonu)

na podstawie art. 30 ustawy z dnia 7 lipca 1994 r. Prawo budowlane (t.j. Dz.U. z 2016r., poz. 290 z późniejszymi zmianami) wnoszę o **przyjęcie zgłoszenia zamiaru wykonania robót budowlanych polegających na:**

wykonanie siłowni plenerowej

Elbląg, ul. Płk. Dąbko 41/43, dz. nr 319/5, obręb ewidencyjny 11

(nazwa oraz adres wykonywania robót budowlanych, oznaczenie działki ewidencyjnej wg ewidencji gruntów i budynków poprzez określenie obrębu ewidencyjnego oraz numeru działki ewidencyjnej)

Rodzaj, zakres i sposób wykonywanych robót: wykonanie siłowni plenerowej na istniejącym placu zabaw poprzez wykonanie nawierzchni z betonowej kostki brukowej na podsypce cementowo-piaskowej oraz montaż urządzeń do ćwiczeń.

Termin rozpoczęcia robót budowlanych: 0 1 - 0 3 - 2 0 1 9

(min. 22 dni od daty złożenia wniosku)      d d m m r r r r

**Do wniosku zgłoszenia o zamiarze wykonania robót budowlanych dołączam<sup>1</sup>:**

1. oświadczenie o posiadaniu prawa do dysponowania nieruchomością na cele budowlane,
2. ~~w zależności od potrzeb pozwolenia, uzgodnienia i opinii wymagane przepisami szczególnymi,~~
3. dla wnioskowanych robót budowlanych określonych w art. 29 i art. 30, w zależności od rodzaju inwestycji, należy dołączyć:
  - a) ~~informację o wielkości powierzchni działki i powierzchni zabudowy obiektu przedstawionego do zgłoszenia,~~



- ~~b) istniejące zagospodarowanie działki z określeniem funkcji istniejących obiektów i ich powierzchni zabudowy,~~
  - ~~e) planowaną lokalizację przedstawionego do zgłoszenia obiektu na kopii mapy zasadniczej lub mapie ewidencyjnej terenu,~~
  - ~~d) rysunki określające przedstawiony do zgłoszenia obiekt z uwzględnieniem sposobu jego posadowienia, charakterystycznych wymiarów i opisem zastosowanych materiałów,~~
  - ~~e) kartę katalogową w przypadku lokalizacji obiektów i urządzeń gotowych,~~
  - ~~f) inwentaryzację stanu istniejącego obiektu lub jego części, z określeniem zakresu wykonywanych w nim robót budowlanych przedstawionych do zgłoszenia.~~
- ~~4. dla robót budowlanych określonych w art. 29 ust. 1 pkt 19 i 20 z zastrzeżeniem art. 29a projekt zagospodarowania działki lub terenu wraz z opisem technicznym instalacji, wykonany przez projektanta posiadającego wymagane uprawnienia budowlane. Projekt zagospodarowania działki dla instalacji zbiornikowej na gaz płynny należy uzgodnić z rzeczoznawcą do spraw zabezpieczeń przeciwpożarowych,~~
- ~~5. dla robót budowlanych określonych w art. 30 ust. 1 pkt 4 ponadto przedłożyć projekt zagospodarowania terenu wykonany przez projektanta posiadającego wymagane uprawnienia budowlane,~~
- ~~6. pełnomocnictwo udzielone osobie działającej w imieniu inwestora.~~

Z-CA PREZESA ZARZĄDU  
GŁÓWNA KSIĘGOWA

PREZES ZARZĄDU

*Ilwo Smerza*

*mgr inż. Mieczysław Szlachowski*

(podpis inwestora lub osoby upoważnionej)

<sup>1</sup> Niepotrzebne skreślić

# Wykonanie siłowni plenerowej ul. Płk. Dąbka 41, 43 w Elblągu

skala 1:500

